



BUPATI KARAWANG
PROVINSI JAWA BARAT

PERATURAN BUPATI KARAWANG
NOMOR 20 TAHUN 2023

TENTANG

PETA BATAS DESA TELUKAMBULU KECAMATAN BATUJAYA

DENGAN RAHMAT TUHAN YANG MAHA ESA

BUPATI KARAWANG,

- Menimbang :
- a. bahwa dalam rangka tertib administrasi pemerintahan dan kepastian hukum terhadap batas wilayah administrasi Desa di Kabupaten Karawang, telah diselenggarakan penegasan batas Desa;
 - b. bahwa berdasarkan ketentuan Pasal 17 ayat (2) Peraturan Menteri Dalam Negeri Nomor 45 Tahun 2016 tentang Pedoman Penetapan dan Penegasan Batas Desa, hasil penegasan batas Desa perlu disahkan dengan Peraturan Bupati;
 - c. bahwa berdasarkan pertimbangan sebagaimana di maksud pada huruf a dan huruf b, perlu menetapkan Peraturan Bupati tentang Peta Batas Desa Telukambulu Kecamatan Batujaya;
- Mengingat :
1. Undang-Undang Nomor 14 Tahun 1950 tentang Pembentukan Daerah-daerah Kabupaten dalam Lingkungan Propinsi Djawa Barat (Berita Negara Tahun 1950), sebagaimana telah diubah dengan Undang-Undang Nomor 4 Tahun 1968 tentang Pembentukan Kabupaten Purwakarta dan Kabupaten Subang dengan Mengubah Undang-Undang Nomor 14 Tahun 1950 tentang Pembentukan Daerah-daerah Kabupaten dalam Lingkungan Propinsi Djawa Barat (Lembaran Negara Republik Indonesia Tahun 1968 Nomor 31, Tambahan Lembaran negara Republik Indonesia Nomor 2851);
 2. Undang-Undang Nomor 26 Tahun 2007 tentang Penataan Ruang (Lembaran Negara Republik Indonesia Tahun 2007 Nomor 68, Tambahan Lembaran Negara Republik Indonesia Nomor 4725) sebagaimana telah diubah beberapa kali terakhir dengan Peraturan Pemerintah Pengganti Undang-Undang Nomor 2 Tahun 2022 tentang Cipta Kerja (Lembaran Negara Republik Indonesia Tahun 2022 Nomor 238, Tambahan Lembaran Negara Republik Indonesia Nomor 6841);

3. Undang-Undang Nomor 6 Tahun 2014 tentang Desa (Lembaran Negara Republik Indonesia Tahun 2014 Nomor 7, Tambahan Lembaran Negara Republik Indonesia Nomor 5495) sebagaimana telah diubah beberapa kali terakhir dengan Peraturan Pemerintah Pengganti Undang-Undang Nomor 2 Tahun 2022 tentang Cipta Kerja (Lembaran Negara Republik Indonesia Tahun 2022 Nomor 238, Tambahan Lembaran Negara Republik Indonesia Nomor 6841);
4. Undang-Undang Nomor 23 Tahun 2014 tentang Pemerintahan Daerah (Lembaran Negara Republik Indonesia Tahun 2014 Nomor 244, Tambahan Lembaran Negara Republik Indonesia Nomor 5587) sebagaimana telah diubah beberapa kali terakhir dengan Peraturan Pemerintah Pengganti Undang-Undang Nomor 2 Tahun 2022 tentang Cipta Kerja (Lembaran Negara Republik Indonesia Tahun 2022 Nomor 238, Tambahan Lembaran Negara Republik Indonesia Nomor 6841);
5. Peraturan Pemerintah Nomor 43 Tahun 2014 Tentang Peraturan Pelaksanaan Undang-Undang Nomor 6 Tahun 2014 tentang Desa (Lembaran Negara Republik Indonesia Tahun 2014 Nomor 123, Tambahan Lembaran Negara Republik Indonesia Nomor 5539), sebagaimana telah diubah beberapa kali terakhir dengan Peraturan Pemerintah Nomor 11 Tahun 2019 tentang Perubahan Kedua Atas Peraturan Pemerintah Nomor 43 Tahun 2014 tentang Peraturan Pelaksanaan Undang-Undang Nomor 6 Tahun 2014 Tentang Desa (Lembaran Negara Republik Indonesia Tahun 2019 Nomor 41, Tambahan Lembaran Negara Republik Indonesia Nomor 6321);
6. Peraturan Menteri Dalam Negeri Nomor 45 Tahun 2016 tentang Pedoman Penetapan dan Penegasan Batas Desa (Berita Negara Republik Indonesia Tahun 2016 Nomor 1038);
7. Peraturan Menteri Dalam Negeri Nomor 1 Tahun 2017 tentang Penataan Desa (Berita Negara Republik Indonesia Tahun 2017 Nomor 155);
8. Peraturan Menteri Dalam Negeri Nomor 58 Tahun 2021 tentang Kode, Data Wilayah Administrasi Pemerintahan, dan Pulau (Berita Negara Republik Indonesia Tahun 2021 Nomor 1391);
9. Peraturan Daerah Kabupaten Karawang Nomor 4 Tahun 2019 tentang Desa (Lembaran Daerah Kabupaten Karawang Tahun 2019 Nomor 4).

MEMUTUSKAN:

Menetapkan : **PERATURAN BUPATI TENTANG PETA BATAS DESA TELUKAMBULU KECAMATAN BATUJAYA.**

**BAB I
KETENTUAN UMUM**

Pasal 1

Dalam Peraturan Bupati ini yang dimaksud dengan:

1. Daerah Kabupaten yang selanjutnya disebut Daerah adalah Kabupaten Karawang.

2. Pemerintah Daerah adalah Bupati sebagai unsur penyelenggara Pemerintah Daerah yang memimpin pelaksanaan urusan Pemerintahan yang menjadi kewenangan daerah otonom.
3. Bupati adalah bupati karawang.
4. Kecamatan yang merupakan wilayah kerja dari Daerah Kabupaten sebagai Perangkat Daerah yang dipimpin oleh Camat.
5. Desa adalah Desa dan Desa adat atau yang disebut dengan nama lain, selanjutnya disebut desa, adalah kesatuan masyarakat hukum yang memiliki batas wilayah yang berwenang untuk mengatur dan mengurus urusan pemerintahan, kepentingan masyarakat setempat berdasarkan prakarsa masyarakat, hak asal usul dan/atau hak tradisional yang diakui dan dihormati dalam sistem Pemerintahan Negara Kesatuan Republik Indonesia.
6. Pemerintahan Desa adalah penyelenggaraan urusan pemerintahan dan kepentingan masyarakat setempat dalam sistem Pemerintahan Negara Kesatuan Republik Indonesia.
7. Batas Desa adalah tanda pemisah antara Desa yang bersebelahan baik berupa batas alam maupun batas buatan.
8. Batas alam adalah unsur-unsur alami seperti gunung, sungai pantai, danau dan sebagainya, yang dinyatakan atau ditetapkan sebagai pantai, danau dan sebagainya, yang dinyatakan atau ditetapkan sebagai batas Desa.
9. Batas buatan adalah unsur-unsur buatan manusia seperti pilar batas, jalan, rel kereta api, saluran irigasi dan sebagainya yang dinyatakan atau ditetapkan sebagai batas Desa.
10. Batas Desa adalah pembatas wilayah administrasi pemerintahan antar Desa yang merupakan rangkaian titik-titik koordinat yang berada pada permukaan bumi dapat berupa tanda-tanda alam seperti gilir/punggung gunung/pegunungan (watershed), median sungai dan/atau unsur buatan cilapangan yang dituangkan dalam bentuk peta.
11. Penegasan batas Desa adalah proses penetapan batas Desa secara kartometrik di atas suatu peta dasar yang disepakati.
12. Peta batas Desa adalah peta yang menyajikan semua unsur batas dan unsur lainnya, seperti pilar batas, garis batas, toponimi perairan dan transportasi.
13. Skala adalah perbandingan ukuran jarak suatu unsur di atas peta dengan jarak unsur di muka bumi dan dinyatakan dengan besaran perbandingan.
14. Titik Kartometrik selanjutnya disingkat TK adalah titik koordinat penanda batas yang dibuat di atas peta kerja dan dilengkapi dengan kode unik, deskripsi, dan nilai koordinat.
15. Pilar Batas Utama yang selanjutnya disingkat PBU adalah pilar yang dipasang sebagai tanda batas antar Provinsi/Kabupaten/Kota yang diletakkan tepat pada batas antar Daerah Provinsi/Kabupaten/Kota.
16. Lintang Selatan yang selanjutnya disingkat LS adalah garis khayal yang digunakan untuk menentukan lokasi di belahan bumi bagian Selatan terhadap garis khatulistiwa.

17. Bujur Timur yang selanjutnya disingkat BT adalah garis khayal dibelahan bumi bagian Timur yang menghubungkan titik Kutub Utara dengan titik Kutub Selatan bumi.

Pasal 2

Ruang lingkup dalam Peraturan Bupati ini, meliputi:

- a. batas wilayah;
- b. titik koordinat; dan
- c. peta batas Desa.

BAB II BATAS WILAYAH

Pasal 3

Batas wilayah administrasi Pemerintahan Desa Telukambulu Kecamatan Batujaya, sebagai berikut :

- a. batas sebelah Utara : Desa Karyabhakti dan Baturaden Kecamatan Batujaya;
- b. batas sebelah Timur : Desa Telukbango Kecamatan Batujaya dan Desa Medankarya Kecamatan Tirtajaya;
- c. batas sebelah Selatan : Kabupaten Bekasi;
- d. batas sebelah Barat : Desa Karyabhakti, Desa Baturaden dan Desa Batujaya Kecamatan Batujaya;

Pasal 4

Batas Wilayah Desa Telukambulu Kecamatan Batujaya adalah sebagai berikut :

- a. Batas Desa Telukambulu dengan Desa Karyabhakti Kecamatan Batujaya :
 1. Dimulai dari TK 32.15.08.2002-08.2004-09.2004-000 dengan koordinat $107^{\circ} 12' 52,040''$ BT dan $6^{\circ} 2' 48,195''$ LS yang terletak di Jalan Desa Karyabhakti sebagai simpul batas antara Desa Telukambulu, Desa Karyabhakti Kecamatan Batujaya dan Desa Medankarya Kecamatan Tirtajaya Kabupaten Karawang;
 2. Dilanjutkan ke arah Barat menyusuri tengah (as) jalan sampai bertemu TK 32.15.08.2002-08.2004-001 dengan koordinat $107^{\circ} 11' 52,333''$ BT dan $6^{\circ} 2' 45,103''$ LS yang terletak di saluran air;
 3. Dilanjutkan ke arah Tenggara menyusuri tengah (as) saluran air sampai bertemu TK 32.15.08.2002-08.2004-002 dengan koordinat $107^{\circ} 11' 51,049''$ BT dan $6^{\circ} 2' 52,175''$ LS yang terletak di saluran air;
 4. Dilanjutkan ke arah Timur menyusuri pematang sawah sampai bertemu TK 32.15.08.2002-08.2004-003 dengan koordinat $107^{\circ} 11' 52,409''$ BT dan $6^{\circ} 2' 52,472''$ LS yang terletak di pematang sawah;

5. Dilanjutkan ke arah Barat Daya menyusuri pematang sawah sampai bertemu TK 32.15.08.2002-08.2004-004 dengan koordinat $107^{\circ} 11' 50,103''$ BT dan $6^{\circ} 3' 1,074''$ LS yang terletak di pematang sawah;
6. Dilanjutkan ke arah Tenggara menyusuri pematang sawah sampai bertemu TK 32.15.08.2002-08.2004-005 dengan koordinat $107^{\circ} 12' 0,635''$ BT dan $6^{\circ} 3' 3,876''$ LS yang terletak di pematang sawah;
7. Dilanjutkan ke arah Barat Daya menyusuri pematang sawah sampai bertemu TK 32.15.08.2002-08.2004-006 dengan koordinat $107^{\circ} 11' 56,902''$ BT dan $6^{\circ} 3' 17,950''$ LS yang terletak di pematang sawah;
8. Dilanjutkan ke arah Barat Laut menyusuri pematang sawah sampai bertemu TK 32.15.08.2002-08.2004-007 dengan koordinat $107^{\circ} 11' 53,076''$ BT dan $6^{\circ} 3' 17,228''$ LS yang terletak di saluran air;
9. Dilanjutkan ke arah Barat Daya menyusuri tengah (as) saluran air sampai bertemu TK 32.15.08.2002-08.2004-008 dengan koordinat $107^{\circ} 11' 52,732''$ BT dan $6^{\circ} 3' 18,898''$ LS yang terletak di saluran air;
10. Dilanjutkan ke arah Tenggara menyusuri pematang sawah sampai bertemu TK 32.15.08.2002-08.2004-009 dengan koordinat $107^{\circ} 11' 56,428''$ BT dan $6^{\circ} 3' 19,632''$ LS yang terletak di pematang sawah;
11. Dilanjutkan ke arah Barat Daya menyusuri pematang sawah sampai bertemu TK 32.15.08.2002-08.2004-010 dengan koordinat $107^{\circ} 11' 56,096''$ BT dan $6^{\circ} 3' 21,078''$ LS yang terletak di pematang sawah;
12. Dilanjutkan ke arah Barat Laut menyusuri pematang sawah sampai bertemu TK 32.15.08.2002-08.2004-011 dengan koordinat $107^{\circ} 11' 53,016''$ BT dan $6^{\circ} 3' 20,533''$ LS yang terletak di saluran air;
13. Dilanjutkan ke arah Barat Daya menyusuri tengah (as) saluran air sampai bertemu TK 32.15.08.2002-08.2004-012 dengan koordinat $107^{\circ} 11' 50,067''$ BT dan $6^{\circ} 3' 32,568''$ LS yang terletak di saluran air;
14. Dilanjutkan ke arah Barat menyusuri tengah (as) saluran air sampai bertemu TK 32.15.08.2002-08.2004-013 dengan koordinat $107^{\circ} 11' 43,421''$ BT dan $6^{\circ} 3' 31,843''$ LS yang terletak di pematang sawah;
15. Dilanjutkan ke arah Barat Daya menyusuri pematang sawah sampai bertemu TK 32.15.08.2002-08.2004-014 dengan koordinat $107^{\circ} 11' 40,603''$ BT dan $6^{\circ} 3' 39,447''$ LS yang terletak di pematang sawah;
16. Dilanjutkan ke arah Barat Laut menyusuri pematang sawah sampai bertemu TK 32.15.08.2002-08.2004-015 dengan koordinat $107^{\circ} 11' 39,568''$ BT dan $6^{\circ} 3' 39,240''$ LS yang terletak di pematang sawah;
17. Dilanjutkan ke arah Barat Daya menyusuri pematang sawah sampai bertemu TK 32.15.08.2002-08.2004-016 dengan koordinat $107^{\circ} 11' 34,534''$ BT dan $6^{\circ} 3' 52,208''$ LS yang terletak di pematang sawah;

18. Dilanjutkan ke arah Barat Laut melewati pematang sawah sampai bertemu TK 32.15.08.2002-08.2004-017 dengan koordinat $107^{\circ} 11' 31,282''$ BT dan $6^{\circ} 3' 51,384''$ LS yang terletak di pematang sawah;
19. Dilanjutkan ke arah Selatan melewati pematang sawah sampai bertemu TK 32.15.08.2002-08.2004-018 dengan koordinat $107^{\circ} 11' 29,660''$ BT dan $6^{\circ} 4' 3,730''$ LS yang terletak di pematang sawah;
20. Dilanjutkan ke arah Tenggara menyusuri pematang sawah sampai bertemu TK 32.15.08.2002-08.2004-019 dengan koordinat $107^{\circ} 11' 29,950''$ BT dan $6^{\circ} 4' 3,941''$ LS yang terletak di pematang sawah;
21. Dilanjutkan ke arah Barat Daya menyusuri pematang sawah sampai bertemu TK 32.15.08.2002-08.2004-020 dengan koordinat $107^{\circ} 11' 28,927''$ BT dan $6^{\circ} 4' 7,467''$ LS yang terletak di pematang sawah;
22. Dilanjutkan ke arah Tenggara menyusuri pematang sawah sampai bertemu TK 32.15.08.2002-08.2004-021 dengan koordinat $107^{\circ} 11' 29,310''$ BT dan $6^{\circ} 4' 7,535''$ LS yang terletak di pematang sawah;
23. Dilanjutkan ke arah Barat Daya menyusuri pematang sawah sampai bertemu TK 32.15.08.2002-08.2004-022 dengan koordinat $107^{\circ} 11' 28,754''$ BT dan $6^{\circ} 4' 10,034''$ LS yang terletak di pematang sawah;
24. Dilanjutkan ke arah Barat Laut menyusuri pematang sawah sampai bertemu TK 32.15.08.2002-08.2004-023 dengan koordinat $107^{\circ} 11' 27,212''$ BT dan $6^{\circ} 4' 9,872''$ LS yang terletak di pematang sawah;
25. Dilanjutkan ke arah Barat Daya menyusuri kiri saluran air sampai bertemu TK 32.15.08.2002-08.2004-024 dengan koordinat $107^{\circ} 11' 26,640''$ BT dan $6^{\circ} 4' 13,858''$ LS yang terletak di saluran air;
26. Dilanjutkan ke arah Barat Daya menyusuri tengah (as) saluran air sampai bertemu TK 32.15.08.2002-08.2004-025 dengan koordinat $107^{\circ} 11' 25,883''$ BT dan $6^{\circ} 4' 14,187''$ LS yang terletak di jalan desa;
27. Dilanjutkan ke arah Barat Daya menyusuri kiri jalan desa sampai bertemu TK 32.15.08.2002-08.2004-026 dengan koordinat $107^{\circ} 11' 25,094''$ BT dan $6^{\circ} 4' 16,286''$ LS yang terletak di jalan desa;
28. Dilanjutkan ke arah Tenggara menyusuri tengah (as) saluran air sampai bertemu TK 32.15.08.2002-08.2004-027 dengan koordinat $107^{\circ} 11' 27,250''$ BT dan $6^{\circ} 4' 17,115''$ LS yang terletak di saluran air;
29. Dilanjutkan ke arah Barat Daya menyusuri tengah (as) saluran air sampai bertemu TK 32.15.08.2002-08.2004-028 dengan koordinat $107^{\circ} 11' 25,142''$ BT dan $6^{\circ} 4' 21,084''$ LS yang terletak di saluran air;
30. Dilanjutkan ke arah Tenggara menyusuri tengah (as) saluran air sampai bertemu TK 32.15.08.2002-08.2004-029 dengan koordinat $107^{\circ} 11' 25,879''$ BT dan $6^{\circ} 4' 21,539''$ LS yang terletak di saluran air;

31. Dilanjutkan ke arah Timur Laut menyusuri tengah (as) saluran air sampai bertemu TK 32.15.08.2002-08.2004-030 dengan koordinat $107^{\circ} 11' 26,184''$ BT dan $6^{\circ} 4' 21,253''$ LS yang terletak di saluran air;
 32. Dilanjutkan ke arah Tenggara melewati tengah (as) saluran air sampai bertemu TK 32.15.08.2002-08.2004-031 dengan koordinat $107^{\circ} 11' 27,301''$ BT dan $6^{\circ} 4' 23,023''$ LS yang terletak di pematang sawah;
 33. Dilanjutkan ke arah Barat Daya melewati kiri pemukiman sampai bertemu TK 32.15.08.2002-08.2004-032 dengan koordinat $107^{\circ} 11' 23,865''$ BT dan $6^{\circ} 4' 26,657''$ LS yang terletak di pematang sawah;
 34. Dilanjutkan ke arah Tenggara melewati kiri pemukiman sampai bertemu TK 32.15.08.2002-08.2004-033 dengan koordinat $107^{\circ} 11' 24,231''$ BT dan $6^{\circ} 4' 27,017''$ LS yang terletak di Pematang sawah;
 35. Dilanjutkan ke arah Barat Daya melewati tengah (as) pemukiman sampai bertemu TK 32.15.08.2002-08.2004-034 dengan koordinat $107^{\circ} 11' 20,584''$ BT dan $6^{\circ} 4' 30,603''$ LS yang terletak di Saluran Induk Tarum Utara Cabang Barat;
 36. Dilanjutkan ke arah Barat Laut menyusuri tengah (as) Saluran Induk Tarum Utara Cabang Barat sampai bertemu TK 32.15.08.2002-08.2004-08.2005-000 dengan koordinat $107^{\circ} 10' 57,155''$ BT dan $6^{\circ} 4' 28,775''$ LS yang terletak di Saluran Induk Tarum Utara Cabang Barat sebagai simpul batas antara Desa Telukambulu, Desa Karyabhakti Kecamatan Batujaya dan Desa Baturaden Kecamatan Batujaya Kabupaten Karawang.
- b. Batas Desa Telukambulu dengan Desa Telukbango Kecamatan Batujaya :
1. Dimulai dari TK 32.15.08.2002-08.2003-09.2004-000 dengan koordinat $107^{\circ} 12' 49,657''$ BT dan $6^{\circ} 3' 3,242''$ LS yang terletak di saluran air sebagai simpul batas antara Desa Telukambulu, Desa Telukbango Kecamatan Batujaya dan Desa Medankarya Kecamatan Tirtajaya Kabupaten Karawang;
 2. Dilanjutkan ke arah Barat Daya menyusuri tengah (as) saluran air sampai bertemu TK 32.15.08.2002-08.2003-001 dengan koordinat $107^{\circ} 12' 47,814''$ BT dan $6^{\circ} 3' 10,388''$ LS yang terletak di saluran air;
 3. Dilanjutkan ke arah Barat Laut menyusuri tengah (as) saluran air sampai bertemu TK 32.15.08.2002-08.2003-002 dengan koordinat $107^{\circ} 12' 42,603''$ BT dan $6^{\circ} 3' 7,689''$ LS yang terletak di saluran air;
 4. Dilanjutkan ke arah Barat Daya menyusuri saluran air sampai bertemu TK 32.15.08.2002-08.2003-003 dengan koordinat $107^{\circ} 11' 42,192''$ BT dan $6^{\circ} 5' 5,710''$ LS yang terletak di jalan desa;
 5. Dilanjutkan ke arah Barat Daya menyusuri tengah (as) saluran air sampai bertemu TK 32.15.08.2002-08.2003-004 dengan koordinat $107^{\circ} 11' 38,382''$ BT dan $6^{\circ} 5' 10,480''$ LS yang terletak di Jalan Raya Batujaya;

6. Dilanjutkan ke arah Tenggara menyusuri tengah (as) jalan desa sampai bertemu TK 32.15.08.2002-08.2003-005 dengan koordinat $107^{\circ} 11' 39,047''$ BT dan $6^{\circ} 5' 11,788''$ LS yang terletak di Jalan Raya Batujaya;
 7. Dilanjutkan ke arah Barat Daya menyusuri tengah (as) Jalan Goncai 1 sampai bertemu TK 32.15.08.2002-08.2003-006 dengan koordinat $107^{\circ} 11' 38,431''$ BT dan $6^{\circ} 5' 12,523''$ LS yang terletak di Jalan Goncai 1;
 8. Dilanjutkan ke arah Barat Laut menyusuri tengah (as) jalan setapak sampai bertemu TK 32.15.08.2002-08.2003-007 dengan koordinat : $107^{\circ} 11' 35,392''$ BT dan $6^{\circ} 5' 11,386''$ LS yang terletak di jalan setapak,
 9. Dilanjutkan ke arah Barat Daya menyusuri tengah (as) jalan setapak sampai bertemu TK 32.15.08.2002-08.2003-008 dengan koordinat $107^{\circ} 11' 34,674''$ BT dan $6^{\circ} 5' 15,132''$ LS yang terletak di jalan setapak;
 10. Dilanjutkan ke arah Barat Laut menyusuri tengah (as) jalan setapak sampai bertemu TK 32.15.08.2002-08.2003-32.16-000 dengan koordinat : $107^{\circ} 11' 14,671''$ BT dan $6^{\circ} 5' 14,321''$ LS yang terletak di Sungai Citarum sebagai simpul batas antara Desa Telukambulu, Desa Telukbango Kecamatan Batujaya Kabupaten Karawang Dan Kabupaten Bekasi.
- c. Batas Desa Telukambulu Kecamatan Batujaya dengan Desa Medankarya Kecamatan Tirtajaya :
1. Dimulai dari TK 32.15.08.2002-08.2003-09.2004-000 dengan koordinat $107^{\circ} 12' 49,657''$ BT dan $6^{\circ} 3' 3,242''$ LS yang terletak di saluran air sebagai simpul batas antara Desa Telukambulu, Desa Telukbango Kecamatan Batujaya dan Desa Medankarya Kecamatan Tirtajaya Kabupaten Karawang; dan
 2. Dilanjutkan ke arah Timur menyusuri tengah saluran air sampai bertemu TK 32.15.08.2002-08.2004-09.2004-000 dengan koordinat $107^{\circ} 12' 52,040''$ BT dan $6^{\circ} 2' 48,195''$ LS yang terletak di Jalan Desa Karyabhakti sebagai simpul batas antara Desa Telukambulu, Desa Karyabhakti Kecamatan Batujaya dan Desa Medankarya Kecamatan Tirtajaya Kabupaten Karawang.
- d. Batas Desa Telukambulu Kecamatan Batujaya dengan Kabupaten Bekasi :
1. Dimulai dari TK 32.15.08.2002-08.2003-32.16-000 dengan koordinat $107^{\circ} 11' 14,671''$ BT dan $6^{\circ} 5' 14,321''$ LS yang terletak di Sungai Citarum sebagai simpul batas antara Desa Telukambulu, Desa Telukbango Kecamatan Batujaya Kabupaten Karawang dan Kabupaten Bekasi; dan
 2. Selanjutnya mengarah Barat Laut sampai bertemu TK 32.15.08.2001-08.2002-32.16-000 dengan koordinat $107^{\circ} 10' 57,015''$ BT dan $6^{\circ} 4' 37,531''$ LS yang terletak di Sungai Citarum sebagai simpul batas antara Desa Batujaya, Desa Telukambulu Kecamatan Batujaya Kabupaten Karawang dan Kabupaten Bekasi.

- e. Batas Desa Telukambulu dengan Desa Baturaden Kecamatan Batujaya :
1. Dimulai dari TK 32.15.08.2001-08.2002-08.2005-000 dengan koordinat $107^{\circ} 10' 54,460''$ BT dan $6^{\circ} 4' 30,884''$ LS yang terletak di Saluran Induk Tarum Utara Cabang Barat sebagai simpul batas antara Desa Batujaya, Desa Telukambulu dan Desa Baturaden Kecamatan Batujaya Kabupaten Karawang; dan
 2. Dilanjutkan ke arah Timur Laut menyusuri tengah (as) Saluran Induk Tarum Utara Cabang Barat sampai bertemu TK 32.15.08.2002-08.2004-08.2005-000 dengan koordinat $107^{\circ} 10' 57,155''$ BT dan $6^{\circ} 4' 28,775''$ LS yang terletak di Saluran Induk Tarum Utara Cabang Barat sebagai simpul batas antara Desa Telukambulu, Desa Karyabhakti dan Desa Baturaden Kecamatan Batujaya Kabupaten Karawang.
- f. Batas Desa Telukambulu dengan Desa Batujaya Kecamatan Batujaya :
1. Dimulai dari TK 32.15.08.2001-08.2002-32.16-000 dengan koordinat $107^{\circ} 10' 57,015''$ BT dan $6^{\circ} 4' 37,531''$ LS yang terletak di Sungai Citarum sebagai simpul batas antara Desa Batujaya, Desa Telukambulu Kecamatan Batujaya Kabupaten Karawang Dan Kabupaten Bekasi; dan
 2. Dilanjutkan ke arah Barat Laut melintasi Sungai Citarum sampai bertemu TK 32.15.08.2001-08.2002-08.2005-000 dengan koordinat $107^{\circ} 10' 54,460''$ BT dan $6^{\circ} 4' 30,884''$ LS yang terletak di Saluran Induk Tarum Utara Cabang Barat sebagai simpul batas antara Desa Batujaya, Desa Telukambulu dan Desa Baturaden Kecamatan Batujaya Kabupaten Karawang.

BAB III PETA BATAS DESA

Pasal 5

- (1) Penegasan Batas Desa sebagaimana dimaksud dalam Pasal 3 sampai dengan Pasal 4 yang dituangkan dalam bentuk daftar titik kartometrik sebagaimana tercantum dalam Lampiran I yang merupakan bagian tidak terpisahkan dari Peraturan Bupati ini.
- (2) TK sebagaimana dimaksud dalam Pasal 3 sampai dengan Pasal 4 bersifat tetap dan tidak berubah akibat perubahan nama dusun, Desa, dan/atau Kecamatan.

Pasal 6

Penegasan Batas Desa sebagaimana dimaksud dalam Pasal 3 sampai dengan Pasal 4 merupakan penentuan batas wilayah Desa secara administrasi sehingga tidak mengubah, mengurangi, menambah atau menghapuskan luasan dan batas kawasan tertentu, hak atas tanah, hak ulayat, dan hak adat serta hak-hak lainnya pada masyarakat.

Pasal 7

Peta Batas Desa sebagaimana dimaksud dalam Pasal 3 sampai dengan Pasal 4 tercantum dalam Lampiran II yang merupakan bagian tidak terpisahkan dari Peraturan Bupati ini.

BAB IV
KETENTUAN PERALIHAN

Pasal 8

Pemerintahan Daerah dan Pemerintahan Desa melakukan penyesuaian administrasi kependudukan dan hal-hal lain yang terkait di dalam wilayah batas Desa yang sudah dipetakan paling lambat 1 (satu) tahun sejak Peraturan Bupati ini diundangkan.

BAB V
KETENTUAN PENUTUP

Pasal 9

Peraturan Bupati ini mulai berlaku pada tanggal diundangkan.

Agar setiap orang mengetahuinya, memerintahkan pengundangan Peraturan Bupati ini dengan penempatannya dalam Berita Daerah Kabupaten Karawang.

Ditetapkan di Karawang
pada tanggal **31 Januari 2023**

BUPATI KARAWANG,

CELLICA NURRACHADIANA

Diundangkan di Karawang
pada tanggal **31 Januari 2023**

SEKRETARIS DAERAH KABUPATEN
KARAWANG,

ACEP JAMHURI

BERITA DAERAH KABUPATEN KARAWANG TAHUN 2023
NOMOR **20** .

LAMPIRAN I
 PERATURAN BUPATI KARAWANG
 NOMOR 20 TAHUN 2023
 TENTANG PETA BATAS DESA TELUKAMBULU KECAMATAN BATUJAYA

DAFTAR TITIK KARTOMETRIK BATAS DESA TELUKAMBULU

KODE DESA	NAMA DESA	NAMA TITIK KARTOMETRIK	KOORDINAT GEOGRAFIS		KOORDINAT UTM ZONA 48S	
			BUJUR TIMUR	LINTANG SELATAN	X_BT	Y_LS
1	2	3	4	5	6	7
32.15.08.2002	TELUKAMBULU	TK 32.15.08.2001-08.2002-08.2005-000	107° 10' 54,460" BT	6° 4' 30,884" LS	741482,09	9327990,82
		TK 32.15.08.2001-08.2002-32.16-000	107° 10' 57,015" BT	6° 4' 37,531" LS	741559,84	9327786,28
		TK 32.15.08.2002-08.2003-001	107° 12' 47,814" BT	6° 3' 10,388" LS	744978,91	9330450,23
		TK 32.15.08.2002-08.2003-002	107° 12' 42,603" BT	6° 3' 7,689" LS	744818,93	9330533,82
		TK 32.15.08.2002-08.2003-003	107° 11' 42,192" BT	6° 5' 5,710" LS	742945,95	9326914,73
		TK 32.15.08.2002-08.2003-004	107° 11' 38,382" BT	6° 5' 10,480" LS	742828,17	9326768,66
		TK 32.15.08.2002-08.2003-005	107° 11' 39,047" BT	6° 5' 11,788" LS	742848,44	9326728,36
		TK 32.15.08.2002-08.2003-006	107° 11' 38,431" BT	6° 5' 12,523" LS	742829,42	9326705,88
		TK 32.15.08.2002-08.2003-007	107° 11' 35,392" BT	6° 5' 11,386" LS	742736,06	9326741,20
		TK 32.15.08.2002-08.2003-008	107° 11' 34,674" BT	6° 5' 15,132" LS	742713,53	9326626,15
		TK 32.15.08.2002-08.2003-09.2004-000	107° 12' 49,657" BT	6° 3' 3,242" LS	745036,49	9330669,57
		TK 32.15.08.2002-08.2003-32.16-000	107° 11' 14,671" BT	6° 5' 14,321" LS	742098,36	9326653,58
		TK 32.15.08.2002-08.2004-001	107° 11' 52,333" BT	6° 2' 45,103" LS	743275,40	9331234,13
		TK 32.15.08.2002-08.2004-002	107° 11' 51,049" BT	6° 2' 52,175" LS	743235,03	9331016,96
		TK 32.15.08.2002-08.2004-003	107° 11' 52,409" BT	6° 2' 52,472" LS	743276,81	9331007,68

KODE DESA	NAMA DESA	NAMA TITIK KARTOMETRIK	KOORDINAT GEOGRAFIS		KOORDINAT UTM ZONA 48S	
			BUJUR TIMUR	LINTANG SELATAN	X_BT	Y_LS
1	2	3	4	5	6	7
32.15.08.2002	TELUKAMBULU	TK 32.15.08.2002-08.2004-004	107° 11' 50,103" BT	6° 3' 1,074" LS	743204,80	9330743,63
		TK 32.15.08.2002-08.2004-005	107° 12' 0,635" BT	6° 3' 3,876" LS	743528,43	9330656,23
		TK 32.15.08.2002-08.2004-006	107° 11' 56,902" BT	6° 3' 17,950" LS	743411,85	9330224,20
		TK 32.15.08.2002-08.2004-007	107° 11' 53,076" BT	6° 3' 17,228" LS	743294,25	9330246,88
		TK 32.15.08.2002-08.2004-008	107° 11' 52,732" BT	6° 3' 18,898" LS	743283,47	9330195,60
		TK 32.15.08.2002-08.2004-009	107° 11' 56,428" BT	6° 3' 19,632" LS	743397,07	9330172,58
		TK 32.15.08.2002-08.2004-010	107° 11' 56,096" BT	6° 3' 21,078" LS	743386,68	9330128,21
		TK 32.15.08.2002-08.2004-011	107° 11' 53,016" BT	6° 3' 20,533" LS	743292,01	9330145,34
		TK 32.15.08.2002-08.2004-012	107° 11' 50,067" BT	6° 3' 32,568" LS	743199,79	9329775,89
		TK 32.15.08.2002-08.2004-013	107° 11' 43,421" BT	6° 3' 31,843" LS	742995,45	9329798,98
		TK 32.15.08.2002-08.2004-014	107° 11' 40,603" BT	6° 3' 39,447" LS	742907,81	9329565,68
		TK 32.15.08.2002-08.2004-015	107° 11' 39,568" BT	6° 3' 39,240" LS	742876,01	9329572,16
		TK 32.15.08.2002-08.2004-016	107° 11' 34,534" BT	6° 3' 52,208" LS	742719,55	9329174,29
		TK 32.15.08.2002-08.2004-017	107° 11' 31,282" BT	6° 3' 51,384" LS	742619,63	9329200,03
		TK 32.15.08.2002-08.2004-018	107° 11' 29,660" BT	6° 4' 3,730" LS	742568,19	9328820,86
		TK 32.15.08.2002-08.2004-019	107° 11' 29,950" BT	6° 4' 3,941" LS	742577,10	9328814,34
		TK 32.15.08.2002-08.2004-020	107° 11' 28,927" BT	6° 4' 7,467" LS	742545,19	9328706,10
		TK 32.15.08.2002-08.2004-021	107° 11' 29,310" BT	6° 4' 7,535" LS	742556,96	9328703,98
		TK 32.15.08.2002-08.2004-022	107° 11' 28,754" BT	6° 4' 10,034" LS	742539,54	9328627,27

KODE DESA	NAMA DESA	NAMA TITIK KARTOMETRIK	KOORDINAT GEOGRAFIS		KOORDINAT UTM ZONA 48 S	
			BUJUR TIMUR	LINTANG SELATAN	X_BT	Y_LS
1	2	3	4	5	6	7
32.15.08.2002	TELUKAMBULU	TK 32.15.08.2002-08.2004-023	107° 11' 27,212" BT	6° 4' 9,872" LS	742492,13	9328632,44
		TK 32.15.08.2002-08.2004-024	107° 11' 26,640" BT	6° 4' 13,858" LS	742474,03	9328510,02
		TK 32.15.08.2002-08.2004-025	107° 11' 25,883" BT	6° 4' 14,187" LS	742450,71	9328500,01
		TK 32.15.08.2002-08.2004-026	107° 11' 25,094" BT	6° 4' 16,286" LS	742426,17	9328435,59
		TK 32.15.08.2002-08.2004-027	107° 11' 27,250" BT	6° 4' 17,115" LS	742492,40	9328409,85
		TK 32.15.08.2002-08.2004-028	107° 11' 25,142" BT	6° 4' 21,084" LS	742427,07	9328288,16
		TK 32.15.08.2002-08.2004-029	107° 11' 25,879" BT	6° 4' 21,539" LS	742449,67	9328274,08
		TK 32.15.08.2002-08.2004-030	107° 11' 26,184" BT	6° 4' 21,253" LS	742459,11	9328282,83
		TK 32.15.08.2002-08.2004-031	107° 11' 27,301" BT	6° 4' 23,023" LS	742493,23	9328228,30
		TK 32.15.08.2002-08.2004-032	107° 11' 23,865" BT	6° 4' 26,657" LS	742387,08	9328117,05
		TK 32.15.08.2002-08.2004-033	107° 11' 24,231" BT	6° 4' 27,017" LS	742398,32	9328105,95
		TK 32.15.08.2002-08.2004-034	107° 11' 20,584" BT	6° 4' 30,603" LS	742285,67	9327996,23
		TK 32.15.08.2002-08.2004-08.2005-000	107° 10' 57,155" BT	6° 4' 28,775" LS	741565,24	9328055,31
		TK 32.15.08.2002-08.2004-09.2004-000	107° 12' 52,040" BT	6° 2' 48,195" LS	745111,68	9331131,66



CELLICA NURRACHADIANA

LAMPIRAN II
 PERATURAN BUPATI KARAWANG
 NOMOR 20 TAHUN 2023
 TENTANG PETA BATAS DESA TELUKAMBULU KECAMATAN BATUJAYA

PETA BATAS DESA TELUKAMBULU

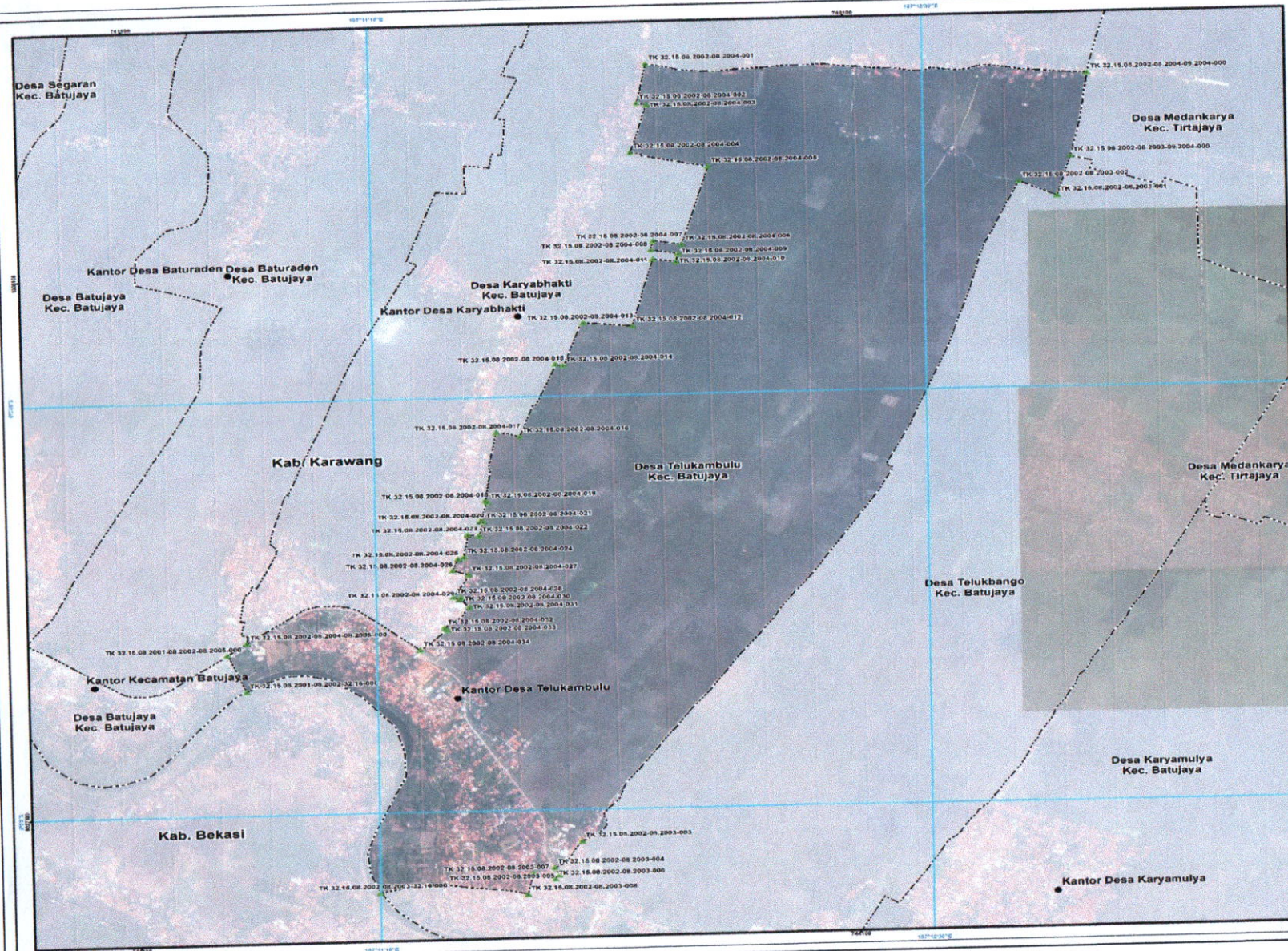

PETA BATAS DESA DESA TELUKAMBULU

Kode Wilayah : 32.15.08.2002
 KECAMATAN BATUJAYA
 KABUPATEN KARAWANG
 PROVINSI JAWA BARAT

U
 SKALA 1:18.000

PETUNJUK LETAK PETA

DIAGRAM LOKASI

Sistem Proyeksi : Transverse Mercator
 Sistem Grid : Grid Geografi dan Grid Universal Transverse Mercator
 Datum Horizontal : SRGI 2013

DICETAK DAN DITERBITKAN OLEH :
 PEMERINTAH KABUPATEN KARAWANG
 Jl. A. Yani No. 1 Karawang
 Email : info@karawangkab.go.id, Telp. 0267-429800, Fax : 0267-411923
 © Copyright 2023, All Rights Reserved.

KETERANGAN

- Titik Kartometrik
- Fasilitas Umum dan Bangunan Lainnya
- Batas Provinsi
- Batas Kabupaten/Kota
- Batas Kecamatan
- Batas Desa/Kelurahan

Daftar Titik Kartometrik

No	Titik	X (m)	Y (m)
1	TK 32.15.08.2002-08.2004-001	118000	118000
2	TK 32.15.08.2002-08.2004-002	118000	118000
3	TK 32.15.08.2002-08.2004-003	118000	118000
4	TK 32.15.08.2002-08.2004-004	118000	118000
5	TK 32.15.08.2002-08.2004-005	118000	118000
6	TK 32.15.08.2002-08.2004-006	118000	118000
7	TK 32.15.08.2002-08.2004-007	118000	118000
8	TK 32.15.08.2002-08.2004-008	118000	118000
9	TK 32.15.08.2002-08.2004-009	118000	118000
10	TK 32.15.08.2002-08.2004-010	118000	118000
11	TK 32.15.08.2002-08.2004-011	118000	118000
12	TK 32.15.08.2002-08.2004-012	118000	118000
13	TK 32.15.08.2002-08.2004-013	118000	118000
14	TK 32.15.08.2002-08.2004-014	118000	118000
15	TK 32.15.08.2002-08.2004-015	118000	118000
16	TK 32.15.08.2002-08.2004-016	118000	118000
17	TK 32.15.08.2002-08.2004-017	118000	118000
18	TK 32.15.08.2002-08.2004-018	118000	118000
19	TK 32.15.08.2002-08.2004-019	118000	118000
20	TK 32.15.08.2002-08.2004-020	118000	118000
21	TK 32.15.08.2002-08.2004-021	118000	118000
22	TK 32.15.08.2002-08.2004-022	118000	118000
23	TK 32.15.08.2002-08.2004-023	118000	118000
24	TK 32.15.08.2002-08.2004-024	118000	118000
25	TK 32.15.08.2002-08.2004-025	118000	118000
26	TK 32.15.08.2002-08.2004-026	118000	118000
27	TK 32.15.08.2002-08.2004-027	118000	118000
28	TK 32.15.08.2002-08.2004-028	118000	118000
29	TK 32.15.08.2002-08.2004-029	118000	118000
30	TK 32.15.08.2002-08.2004-030	118000	118000
31	TK 32.15.08.2002-08.2004-031	118000	118000
32	TK 32.15.08.2002-08.2004-032	118000	118000
33	TK 32.15.08.2002-08.2004-033	118000	118000
34	TK 32.15.08.2002-08.2004-034	118000	118000
35	TK 32.15.08.2002-08.2004-035	118000	118000
36	TK 32.15.08.2002-08.2004-036	118000	118000
37	TK 32.15.08.2002-08.2004-037	118000	118000
38	TK 32.15.08.2002-08.2004-038	118000	118000
39	TK 32.15.08.2002-08.2004-039	118000	118000
40	TK 32.15.08.2002-08.2004-040	118000	118000
41	TK 32.15.08.2002-08.2004-041	118000	118000
42	TK 32.15.08.2002-08.2004-042	118000	118000
43	TK 32.15.08.2002-08.2004-043	118000	118000
44	TK 32.15.08.2002-08.2004-044	118000	118000
45	TK 32.15.08.2002-08.2004-045	118000	118000
46	TK 32.15.08.2002-08.2004-046	118000	118000
47	TK 32.15.08.2002-08.2004-047	118000	118000
48	TK 32.15.08.2002-08.2004-048	118000	118000
49	TK 32.15.08.2002-08.2004-049	118000	118000
50	TK 32.15.08.2002-08.2004-050	118000	118000

Sumber Peta : Citra Teget SRTM Resolusi Tinggi AK 30m Tahun 2019-2020
 - Data batas desa/kelurahan : Ditujukan kepada BPS Pusat Pemetaan Batas Wilayah Badan Informasi Geospasial dengan penyelesaian WGS 1984/2011 pada tahun 2022.

Riwayat Peta : Peta ini dibuat berdasarkan hasil pengamatan lapangan yang dilakukan dengan kepastian antara Kepala Desa / Kelurahan dan ditinjau oleh Kecamatan, Kabupaten/Kota dan SKPD/UMK1 terkait.

BUPATI KARAWANG
 CELICA MURRACHADIANA