



BUPATI KARAWANG
PROVINSI JAWA BARAT

PERATURAN BUPATI KARAWANG
NOMOR 28 TAHUN 2023

TENTANG

PETA BATAS DESA TAMBAKSARI KECAMATAN TIRTAJAYA

DENGAN RAHMAT TUHAN YANG MAHA ESA

BUPATI KARAWANG,

- Menimbang :
- a. bahwa dalam rangka tertib administrasi pemerintahan dan kepastian hukum terhadap batas wilayah administrasi Desa di Kabupaten Karawang, telah diselenggarakan penegasan batas Desa;
 - b. bahwa berdasarkan ketentuan Pasal 17 ayat (2) Peraturan Menteri Dalam Negeri Nomor 45 Tahun 2016 tentang Pedoman Penetapan dan Penegasan Batas Desa, hasil penegasan batas Desa perlu disahkan dengan Peraturan Bupati;
 - c. bahwa berdasarkan pertimbangan sebagaimana di maksud pada huruf a dan huruf b, perlu menetapkan Peraturan Bupati tentang Peta Batas Desa Tambaksari Kecamatan Tirtajaya;
- Mengingat :
1. Undang-Undang Nomor 14 Tahun 1950 tentang Pembentukan Daerah-daerah Kabupaten dalam Lingkungan Propinsi Djawa Barat (Berita Negara Tahun 1950), sebagaimana telah diubah dengan Undang-Undang Nomor 4 Tahun 1968 tentang Pembentukan Kabupaten Purwakarta dan Kabupaten Subang dengan Mengubah Undang-Undang Nomor 14 Tahun 1950 tentang Pembentukan Daerah-daerah Kabupaten dalam Lingkungan Propinsi Djawa Barat (Lembaran Negara Republik Indonesia Tahun 1968 Nomor 31, Tambahan Lembaran negara Republik Indonesia Nomor 2851);
 2. Undang-Undang Nomor 26 Tahun 2007 tentang Penataan Ruang (Lembaran Negara Republik Indonesia Tahun 2007 Nomor 68, Tambahan Lembaran Negara Republik Indonesia Nomor 4725) sebagaimana telah diubah beberapa kali terakhir dengan Peraturan Pemerintah Pengganti Undang-Undang Nomor 2 Tahun 2022 tentang Cipta Kerja (Lembaran Negara Republik Indonesia Tahun 2022 Nomor 238, Tambahan Lembaran Negara Republik Indonesia Nomor 6841);

3. Undang-Undang Nomor 6 Tahun 2014 tentang Desa (Lembaran Negara Republik Indonesia Tahun 2014 Nomor 7, Tambahan Lembaran Negara Republik Indonesia Nomor 5495) sebagaimana telah diubah beberapa kali terakhir dengan Peraturan Pemerintah Pengganti Undang-Undang Nomor 2 Tahun 2022 tentang Cipta Kerja (Lembaran Negara Republik Indonesia Tahun 2022 Nomor 238, Tambahan Lembaran Negara Republik Indonesia Nomor 6841);
4. Undang-Undang Nomor 23 Tahun 2014 tentang Pemerintahan Daerah (Lembaran Negara Republik Indonesia Tahun 2014 Nomor 244, Tambahan Lembaran Negara Republik Indonesia Nomor 5587) sebagaimana telah diubah beberapa kali terakhir dengan Peraturan Pemerintah Pengganti Undang-Undang Nomor 2 Tahun 2022 tentang Cipta Kerja (Lembaran Negara Republik Indonesia Tahun 2022 Nomor 238, Tambahan Lembaran Negara Republik Indonesia Nomor 6841);
5. Peraturan Pemerintah Nomor 43 Tahun 2014 Tentang Peraturan Pelaksanaan Undang-Undang Nomor 6 Tahun 2014 tentang Desa (Lembaran Negara Republik Indonesia Tahun 2014 Nomor 123, Tambahan Lembaran Negara Republik Indonesia Nomor 5539), sebagaimana telah diubah beberapa kali terakhir dengan Peraturan Pemerintah Nomor 11 Tahun 2019 tentang Perubahan Kedua Atas Peraturan Pemerintah Nomor 43 Tahun 2014 tentang Peraturan Pelaksanaan Undang-Undang Nomor 6 Tahun 2014 Tentang Desa (Lembaran Negara Republik Indonesia Tahun 2019 Nomor 41, Tambahan Lembaran Negara Republik Indonesia Nomor 6321);
6. Peraturan Menteri Dalam Negeri Nomor 45 Tahun 2016 tentang Pedoman Penetapan dan Penegasan Batas Desa (Berita Negara Republik Indonesia Tahun 2016 Nomor 1038);
7. Peraturan Menteri Dalam Negeri Nomor 1 Tahun 2017 tentang Penataan Desa (Berita Negara Republik Indonesia Tahun 2017 Nomor 155);
8. Peraturan Menteri Dalam Negeri Nomor 58 Tahun 2021 tentang Kode, Data Wilayah Administrasi Pemerintahan, dan Pulau (Berita Negara Republik Indonesia Tahun 2021 Nomor 1391);
9. Peraturan Daerah Kabupaten Karawang Nomor 4 Tahun 2019 tentang Desa (Lembaran Daerah Kabupaten Karawang Tahun 2019 Nomor 4).

MEMUTUSKAN:

**Menetapkan : PERATURAN BUPATI TENTANG PETA BATAS DESA
TAMBAKSARI KECAMATAN TIRTAJAYA.**

**BAB I
KETENTUAN UMUM**

Pasal 1

Dalam Peraturan Bupati ini yang dimaksud dengan:

1. Daerah Kabupaten yang selanjutnya disebut Daerah adalah Kabupaten Karawang.

2. Pemerintah Daerah adalah Bupati sebagai unsur penyelenggara Pemerintah Daerah yang memimpin pelaksanaan urusan Pemerintahan yang menjadi kewenangan daerah otonom.
3. Bupati adalah bupati karawang.
4. Kecamatan yang merupakan wilayah kerja dari Daerah Kabupaten sebagai Perangkat Daerah yang dipimpin oleh Camat.
5. Desa adalah Desa dan Desa adat atau yang disebut dengan nama lain, selanjutnya disebut desa, adalah kesatuan masyarakat hukum yang memiliki batas wilayah yang berwenang untuk mengatur dan mengurus urusan pemerintahan, kepentingan masyarakat setempat berdasarkan prakarsa masyarakat, hak asal usul dan/atau hak tradisional yang diakui dan dihormati dalam sistem Pemerintahan Negara Kesatuan Republik Indonesia.
6. Pemerintahan Desa adalah penyelenggaraan urusan pemerintahan dan kepentingan masyarakat setempat dalam sistem Pemerintahan Negara Kesatuan Republik Indonesia.
7. Batas Desa adalah tanda pemisah antara Desa yang bersebelahan baik berupa batas alam maupun batas buatan.
8. Batas alam adalah unsur-unsur alami seperti gunung, sungai pantai, danau dan sebagainya, yang dinyatakan atau ditetapkan sebagai pantai, danau dan sebagainya, yang dinyatakan atau ditetapkan sebagai batas Desa.
9. Batas buatan adalah unsur-unsur buatan manusia seperti pilar batas, jalan, rel kereta api, saluran irigasi dan sebagainya yang dinyatakan atau ditetapkan sebagai batas Desa.
10. Batas Desa adalah pembatas wilayah administrasi pemerintahan antar Desa yang merupakan rangkaian titik-titik koordinat yang berada pada permukaan bumi dapat berupa tanda-tanda alam seperti gigir/punggung gunung/pegunungan (watershed), median sungai dan/atau unsur buatan cilapangan yang dituangkan dalam bentuk peta.
11. Penegasan batas Desa adalah adalah proses penetapan batas Desa secara kartometrik di atas suatu peta dasar yang disepakati.
12. Peta batas Desa adalah peta yang menyajikan semua unsur batas dan unsur lainnya, seperti pilar batas, garis batas, toponimi perairan dan transportasi.
13. Skala adalah perbandingan ukuran jarak suatu unsur di atas peta dengan jarak unsur di muka bumi dan dinyatakan dengan besaran perbandingan.
14. Titik Kartometrik selanjutnya disingkat TK adalah titik koordinat penanda batas yang dibuat di atas peta kerja dan dilengkapi dengan kode unik, deskripsi, dan nilai koordinat.
15. Pilar Batas Utama yang selanjutnya disingkat PBU adalah pilar yang dipasang sebagai tanda batas antar Provinsi/Kabupaten/Kota yang diletakkan tepat pada batas antar Daerah Provinsi/Kabupaten/Kota.
16. Lintang Selatan yang selanjutnya disingkat LS adalah garis khayal yang digunakan untuk menentukan lokasi di belahan bumi bagian Selatan terhadap garis khatulistiwa.

17. Bujur Timur yang selanjutnya disingkat BT adalah garis khayal dibelahan bumi bagian Timur yang menghubungkan titik Kutub Utara dengan titik Kutub Selatan bumi.

Pasal 2

Ruang lingkup dalam Peraturan Bupati ini, meliputi:

- a. batas wilayah;
- b. titik koordinat; dan
- c. peta batas Desa.

BAB II BATAS WILAYAH

Pasal 3

Batas wilayah administrasi Pemerintahan Desa Tambaksari Kecamatan Tirtajaya, sebagai berikut :

- a. batas sebelah Utara : Pantai Sedari;
- b. batas sebelah Timur : Desa Tambaksumur Kecamatan Tirtajaya;
- c. batas sebelah Selatan : Desa Medankarya Kecamatan Tirtajaya; dan
- d. batas sebelah Barat : Desa Karyabhakti dan Desa Segarjaya Kecamatan Batujaya.

Pasal 4

Batas Wilayah Desa Tambaksari Kecamatan Tirtajaya adalah sebagai berikut :

- a. Batas Desa Tambaksari Kecamatan Tirtajaya dengan Pantai Sedari :
 1. Dimulai dari TK 32.15.08.2007-09.2006-000 dengan koordinat $107^{\circ} 10' 51,634''$ BT dan $5^{\circ} 59' 18,852''$ LS yang terletak di Pantai Pulau Putri Cikeong sebagai simpul batas antara Desa Tambaksari Kecamatan Tirtajaya dan Desa Tanjungpakis Kecamatan Pakisjaya Kabupaten Karawang; dan
 2. Dilanjutkan ke arah Timur menyusuri Pantai Sedari sampai bertemu TK 32.15.09.2005-09.2006-000 dengan koordinat $107^{\circ} 13' 8,193''$ BT dan $5^{\circ} 58' 46,481''$ LS yang terletak di Pantai Sedari sebagai simpul batas antara Desa Tambaksumur Kecamatan Tirtajaya, Desa Tambaksari Kecamatan Tirtajaya Kabupaten Karawang, dan Garis Pantai Sedari.
- b. Batas Desa Tambaksari dengan Desa Tambaksumur Kecamatan Tirtajaya :
 1. Dimulai dari TK 32.15.09.2004-09.2005-09.2006-000 dengan koordinat $107^{\circ} 14' 11,703''$ BT dan $6^{\circ} 2' 13,709''$ LS yang terletak di Irigasi sebagai simpul batas antara Desa Medankarya, Desa Tambaksumur dan Desa Tambaksari Kecamatan Tirtajaya Kabupaten Karawang;

2. Dilanjutkan ke arah Tenggara menyusuri tengah (as) irigasi sampai bertemu TK 32.15.09.2005-09.2006-001 dengan koordinat $107^{\circ} 14' 42.228''$ BT dan $6^{\circ} 2' 20.966''$ LS yang terletak di saluran air;
3. Dilanjutkan ke arah Utara menyusuri pematang sawah sampai bertemu TK 32.15.09.2005-09.2006-002 dengan koordinat $107^{\circ} 14' 43.644''$ BT dan $6^{\circ} 2' 8.022''$ LS yang terletak di pematang sawah;
4. Dilanjutkan ke arah Barat Laut menyusuri kiri pemukiman sampai bertemu TK 32.15.09.2005-09.2006-003 dengan koordinat $107^{\circ} 14' 43.473''$ BT dan $6^{\circ} 2' 7.989''$ LS yang terletak di pematang sawah;
5. Dilanjutkan ke arah Timur Laut menyusuri kiri pemukiman sampai bertemu TK 32.15.09.2005-09.2006-004 dengan koordinat $107^{\circ} 14' 44.207''$ BT dan $6^{\circ} 2' 4.275''$ LS yang terletak di pematang sawah;
6. Dilanjutkan ke arah Barat Laut menyusuri pematang sawah sampai bertemu TK 32.15.09.2005-09.2006-005 dengan koordinat $107^{\circ} 14' 43.162''$ BT dan $6^{\circ} 2' 3.958''$ LS yang terletak di pematang sawah;
7. Dilanjutkan ke arah Timur Laut menyusuri tengah (as) jalan setapak sampai bertemu TK 32.15.09.2005-09.2006-006 dengan koordinat $107^{\circ} 14' 44.362''$ BT dan $6^{\circ} 2' 0.486''$ LS yang terletak di pematang sawah;
8. Dilanjutkan ke arah Timur Laut menyusuri tengah (as) saluran air sampai bertemu TK 32.15.09.2005-09.2006-007 dengan koordinat $107^{\circ} 14' 45.591''$ BT dan $6^{\circ} 1' 56.382''$ LS yang terletak di pematang sawah;
9. Dilanjutkan ke arah Tenggara menyusuri pematang sawah sampai bertemu TK 32.15.09.2005-09.2006-008 dengan koordinat $107^{\circ} 14' 46.691''$ BT dan $6^{\circ} 1' 56.649''$ LS yang terletak di pematang sawah;
10. Dilanjutkan ke arah Timur Laut menyusuri pematang sawah sampai bertemu TK 32.15.09.2005-09.2006-009 dengan koordinat $107^{\circ} 14' 46.729''$ BT dan $6^{\circ} 1' 56.440''$ LS yang terletak di pematang sawah;
11. Dilanjutkan ke arah Tenggara menyusuri pematang sawah sampai bertemu TK 32.15.09.2005-09.2006-010 dengan koordinat $107^{\circ} 14' 51.503''$ BT dan $6^{\circ} 1' 57.508''$ LS yang terletak di pematang sawah;
12. Dilanjutkan ke arah Timur Laut menyusuri pematang sawah sampai bertemu TK 32.15.09.2005-09.2006-011 dengan koordinat $107^{\circ} 14' 53.559''$ BT dan $6^{\circ} 1' 47.294''$ LS yang terletak di pematang sawah;
13. Dilanjutkan ke arah Timur menyusuri pematang sawah sampai bertemu TK 32.15.09.2005-09.2006-012 dengan koordinat $107^{\circ} 14' 57.203''$ BT dan $6^{\circ} 1' 47.506''$ LS yang terletak di pematang sawah;
14. Dilanjutkan ke arah Utara menyusuri pematang sawah sampai bertemu TK 32.15.09.2005-09.2006-013 dengan koordinat $107^{\circ} 14' 58.001''$ BT dan $6^{\circ} 1' 21.769''$ LS yang terletak di pematang sawah;
15. Dilanjutkan ke arah Barat menyusuri pematang sawah sampai bertemu TK 32.15.09.2005-09.2006-014 dengan koordinat $107^{\circ} 14' 55.144''$ BT dan $6^{\circ} 1' 21.712''$ LS yang terletak di saluran air;

16. Dilanjutkan ke arah Utara menyusuri tengah (as) saluran air sampai bertemu TK 32.15.09.2005-09.2006-015 dengan koordinat $107^{\circ} 14' 54.992''$ BT dan $6^{\circ} 1' 18.435''$ LS yang terletak di irigasi besar;
17. Dilanjutkan ke arah Barat Laut menyusuri tengah (as) irigasi sampai bertemu TK 32.15.09.2005-09.2006-016 dengan koordinat $107^{\circ} 14' 54.568''$ BT dan $6^{\circ} 1' 10.003''$ LS yang terletak di jembatan;
18. Dilanjutkan ke arah Barat Laut menyusuri tengah (as) irigasi sampai bertemu TK 32.15.09.2005-09.2006-017 dengan koordinat $107^{\circ} 14' 52.630''$ BT dan $6^{\circ} 0' 49.220''$ LS yang terletak di irigasi;
19. Dilanjutkan ke arah Barat Daya menyusuri tengah (as) irigasi sampai bertemu TK 32.15.09.2005-09.2006-018 dengan koordinat $107^{\circ} 14' 44.560''$ BT dan $6^{\circ} 0' 40.367''$ LS yang terletak di irigasi;
20. Dilanjutkan ke arah Barat Laut menyusuri tengah (as) irigasi sampai bertemu TK 32.15.09.2005-09.2006-019 dengan koordinat $107^{\circ} 14' 39.629''$ BT dan $6^{\circ} 0' 38.415''$ LS yang terletak di pematang;
21. Dilanjutkan ke arah Timur Laut menyusuri pematang sampai bertemu TK 32.15.09.2005-09.2006-020 dengan koordinat $107^{\circ} 14' 46.816''$ BT dan $6^{\circ} 0' 31.374''$ LS yang terletak di irigasi;
22. Dilanjutkan ke arah Timur Laut menyusuri tengah (as) irigasi sampai bertemu TK 32.15.09.2005-09.2006-021 dengan koordinat $107^{\circ} 14' 53.107''$ BT dan $6^{\circ} 0' 14.520''$ LS yang terletak di irigasi;
23. Dilanjutkan ke arah Barat menyusuri pematang sampai bertemu TK 32.15.09.2005-09.2006-022 dengan koordinat $107^{\circ} 14' 38.058''$ BT dan $6^{\circ} 0' 14.898''$ LS yang terletak di pematang;
24. Dilanjutkan ke arah Utara menyusuri pematang sampai bertemu TK 32.15.09.2005-09.2006-023 dengan koordinat $107^{\circ} 14' 38.277''$ BT dan $6^{\circ} 0' 13.651''$ LS yang terletak di pematang;
25. Dilanjutkan ke arah Barat Laut menyusuri pematang sampai bertemu TK 32.15.09.2005-09.2006-024 dengan koordinat $107^{\circ} 14' 30.853''$ BT dan $6^{\circ} 0' 12.788''$ LS yang terletak di irigasi;
26. Dilanjutkan ke arah Selatan menyusuri tengah (as) irigasi sampai bertemu TK 32.15.09.2005-09.2006-025 dengan koordinat $107^{\circ} 14' 30.682''$ BT dan $6^{\circ} 0' 15.152''$ LS yang terletak di irigasi;
27. Dilanjutkan ke arah Barat menyusuri tengah (as) irigasi sampai bertemu TK 32.15.09.2005-09.2006-026 dengan koordinat $107^{\circ} 14' 23.092''$ BT dan $6^{\circ} 0' 14.433''$ LS yang terletak di pematang sawah;
28. Dilanjutkan ke arah Utara menyusuri pematang sawah sampai bertemu TK 32.15.09.2005-09.2006-027 dengan koordinat $107^{\circ} 14' 23.606''$ BT dan $6^{\circ} 0' 9.482''$ LS yang terletak di pematang;

29. Dilanjutkan ke arah Barat Daya menyusuri pematang sampai bertemu TK 32.15.09.2005-09.2006-028 dengan koordinat $107^{\circ} 14' 13.395''$ BT dan $6^{\circ} 0' 10.270''$ LS yang terletak di pematang;
30. Dilanjutkan ke arah Utara menyusuri pematang sampai bertemu TK 32.15.09.2005-09.2006-029 dengan koordinat $107^{\circ} 14' 13.155''$ BT dan $6^{\circ} 0' 8.505''$ LS yang terletak di pematang;
31. Dilanjutkan ke arah Barat menyusuri pematang sampai bertemu TK 32.15.09.2005-09.2006-030 dengan koordinat $107^{\circ} 14' 7.501''$ BT dan $6^{\circ} 0' 8.875''$ LS yang terletak di pematang;
32. Dilanjutkan ke arah Utara menyusuri pematang sampai bertemu TK 32.15.09.2005-09.2006-031 dengan koordinat $107^{\circ} 14' 7.266''$ BT dan $6^{\circ} 0' 6.989''$ LS yang terletak di pematang;
33. Dilanjutkan ke arah Barat menyusuri pematang sampai bertemu TK 32.15.09.2005-09.2006-032 dengan koordinat $107^{\circ} 14' 1.054''$ BT dan $6^{\circ} 0' 7.109''$ LS yang terletak di Sungai Bandeng;
34. Dilanjutkan ke arah Utara menyusuri tengah (as) Sungai Bandeng sampai bertemu TK 32.15.09.2005-09.2006-033 dengan koordinat $107^{\circ} 14' 0.132''$ BT dan $6^{\circ} 0' 0.133''$ LS yang terletak di Sungai Bandeng;
35. Dilanjutkan ke arah Barat Daya menyusuri tengah (as) jalan desa sampai bertemu TK 32.15.09.2005-09.2006-034 dengan koordinat $107^{\circ} 13' 44.665''$ BT dan $6^{\circ} 0' 1.508''$ LS yang terletak di jalan desa;
36. Dilanjutkan ke arah Utara melewati pemukiman sampai bertemu TK 32.15.09.2005-09.2006-035 dengan koordinat $107^{\circ} 13' 44.780''$ BT dan $6^{\circ} 0' 0.757''$ LS yang terletak di pemukiman;
37. Dilanjutkan ke arah Barat melewati pemukiman sampai bertemu TK 32.15.09.2005-09.2006-036 dengan koordinat $107^{\circ} 13' 38.487''$ BT dan $6^{\circ} 0' 0.433''$ LS yang terletak di jalan desa;
38. Dilanjutkan ke arah Barat Laut menyusuri tengah (as) jalan desa sampai bertemu TK 32.15.09.2005-09.2006-037 dengan koordinat $107^{\circ} 13' 34.978''$ BT dan $5^{\circ} 59' 59.880''$ LS yang terletak di jalan desa;
39. Dilanjutkan ke arah Barat Daya melewati pemukiman sampai bertemu TK 32.15.09.2005-09.2006-038 dengan koordinat $107^{\circ} 13' 32.660''$ BT dan $6^{\circ} 0' 5.465''$ LS yang terletak di Jalan Raya Tambaksumur;
40. Dilanjutkan ke arah Barat Laut menyusuri tengah (as) Jalan Raya Tambaksumur sampai bertemu TK 32.15.09.2005-09.2006-039 dengan koordinat $107^{\circ} 13' 21.502''$ BT dan $6^{\circ} 0' 0.500''$ LS yang terletak di Jalan Raya Tambaksumur;
41. Dilanjutkan ke arah Barat Daya menyusuri tengah (as) saluran air sampai bertemu TK 32.15.09.2005-09.2006-040 dengan koordinat $107^{\circ} 13' 21.109''$ BT dan $6^{\circ} 0' 1.032''$ LS yang terletak di Sungai Bandeng;

42. Dilanjutkan ke arah Barat Laut menyusuri tengah (as) Sungai Bandeng sampai bertemu TK 32.15.09.2005-09.2006-000 dengan koordinat $107^{\circ} 13' 8,193''$ BT dan $5^{\circ} 58' 46,481''$ LS yang terletak di Pantai Sedari sebagai simpul batas antara Desa Tambaksumur, Desa Tambaksari Kecamatan Tirtajaya Kabupaten Karawang, dan Garis Pantai Sedari.
- c. Batas Desa Tambaksari dengan Desa Medankarya Kecamatan Tirtajaya :
1. Dimulai dari TK 32.15.09.2004-09.2005-09.2006-000 dengan koordinat $107^{\circ} 14' 11,703''$ BT dan $6^{\circ} 2' 13,709''$ LS yang terletak di Irigasi sebagai simpul batas antara Desa Medankarya, Desa Tambaksumur dan Desa Tambaksari Kecamatan Tirtajaya Kabupaten Karawang;
 2. Dilanjutkan ke arah Barat Laut menyusuri tengah (as) irigasi sampai bertemu TK 32.15.09.2004-09.2006-001 dengan koordinat $107^{\circ} 14' 11,526''$ BT dan $6^{\circ} 2' 6,053''$ LS yang terletak di irigasi;
 3. Dilanjutkan ke arah Barat Daya menyusuri tengah (as) saluran air sampai bertemu TK 32.15.09.2004-09.2006-002 dengan koordinat $107^{\circ} 13' 21,431''$ BT dan $6^{\circ} 2' 7,222''$ LS yang terletak di pematang sawah;
 4. Dilanjutkan ke arah Barat Daya melewati pematang sawah sampai bertemu TK 32.15.09.2004-09.2006-003 dengan koordinat $107^{\circ} 13' 17,810''$ BT dan $6^{\circ} 2' 6,909''$ LS yang terletak di jalan desa;
 5. Dilanjutkan ke arah Barat Daya menyusuri kanan jalan desa sampai bertemu TK 32.15.09.2004-09.2006-004 dengan koordinat $107^{\circ} 13' 17,085''$ BT dan $6^{\circ} 2' 9,725''$ LS yang terletak di jalan desa;
 6. Dilanjutkan ke arah Barat Laut menyusuri tengah irigasi sampai bertemu TK 32.15.09.2004-09.2006-005 dengan koordinat $107^{\circ} 13' 13,127''$ BT dan $6^{\circ} 2' 8,888''$ LS yang terletak di saluran air;
 7. Dilanjutkan ke arah Timur Laut menyusuri pematang sawah sampai bertemu TK 32.15.09.2004-09.2006-006 dengan koordinat $107^{\circ} 13' 13,978''$ BT dan $6^{\circ} 2' 5,430''$ LS yang terletak di pematang sawah;
 8. Dilanjutkan ke arah Barat Laut menyusuri pematang sawah sampai bertemu TK 32.15.09.2004-09.2006-007 dengan koordinat $107^{\circ} 13' 12,337''$ BT dan $6^{\circ} 2' 5,040''$ LS yang terletak di pematang sawah;
 9. Dilanjutkan ke arah Barat Daya menyusuri pematang sawah sampai bertemu TK 32.15.09.2004-09.2006-008 dengan koordinat $107^{\circ} 13' 11,420''$ BT dan $6^{\circ} 2' 8,549''$ LS yang terletak di saluran air;
 10. Dilanjutkan ke arah Barat Laut menyusuri tengah (as) saluran air sampai bertemu TK 32.15.08.2004-09.2004-09.2006-000 dengan koordinat $107^{\circ} 13' 6,585''$ BT dan $6^{\circ} 2' 7,786''$ LS yang terletak di Pematang sawah sebagai simpul batas antara Desa Karyabhakti Kecamatan Batujaya, Desa Medankarya Kecamatan Tirtajaya dan Desa Tambaksari Kecamatan Tirtajaya Kabupaten Karawang.

- d. Batas Desa Tambaksari dengan Desa Karyabhakti Kecamatan Batujaya :
1. Dimulai dari TK 32.15.08.2004-09.2004-09.2006-000 dengan koordinat $107^{\circ} 13' 6,585''$ BT dan $6^{\circ} 2' 7,786''$ LS yang terletak di pematang sawah sebagai simpul batas antara Desa Karyabhakti Kecamatan Batujaya, Desa Medankarya dan Desa Tambaksari Kecamatan Tirtajaya Kabupaten Karawang;
 2. Dilanjutkan ke arah Timur Laut menyusuri pematang sawah sampai bertemu TK 32.15.08.2004-09.2006-001 dengan koordinat $107^{\circ} 13' 10,434''$ BT dan $6^{\circ} 1' 49,448''$ LS yang terletak di pematang sawah;
 3. Dilanjutkan ke arah Barat Laut menyusuri pematang sawah sampai bertemu TK 32.15.08.2004-09.2006-002 dengan koordinat $107^{\circ} 12' 58,976''$ BT dan $6^{\circ} 1' 48,585''$ LS yang terletak di saluran air;
 4. Dilanjutkan ke arah Barat Laut menyusuri tengah (as) saluran air sampai bertemu TK 32.15.08.2004-08.2007-09.2006-000 dengan koordinat $107^{\circ} 11' 26,064''$ BT dan $5^{\circ} 59' 49,090''$ LS yang terletak di saluran air Simpul batas antara Desa Karyabhakti Kecamatan Batujaya, Desa Segarjaya Kecamatan Batujaya dan Desa Tambaksari Kecamatan Tirtajaya Kabupaten Karawang.
- e. Batas Desa Tambaksari dengan Desa Segarjaya Kecamatan Batujaya :
1. Dimulai dari TK 32.15.08.2007-09.2006-000 dengan koordinat $107^{\circ} 10' 51,634''$ BT dan $5^{\circ} 59' 18,852''$ LS yang terletak di Pantai Pulau Putri Cikeong sebagai simpul batas antara Desa Tambaksari Kecamatan Tirtajaya dan Desa Tanjungpakis Kecamatan Pakisjaya Kabupaten Karawang; dan
 2. Dilanjutkan ke arah Selatan sampai bertemu TK 32.15.08.2004-08.2007-09.2006-000 dengan koordinat $107^{\circ} 11' 26,064''$ BT dan $5^{\circ} 59' 49,090''$ LS yang terletak di saluran air sebagai simpul batas Desa Karyabhakti, Desa Segarjaya Kecamatan Batujaya dan Desa Tambaksari Kecamatan Tirtajaya Kabupaten Karawang.

BAB III PETA BATAS DESA

Pasal 5

- (1) Penegasan Batas Desa sebagaimana dimaksud dalam Pasal 3 sampai dengan Pasal 4 yang dituangkan dalam bentuk daftar titik kartometrik sebagaimana tercantum dalam Lampiran I yang merupakan bagian tidak terpisahkan dari Peraturan Bupati ini.
- (2) TK sebagaimana dimaksud dalam Pasal 3 sampai dengan Pasal 4 bersifat tetap dan tidak berubah akibat perubahan nama dusun, Desa, dan/atau Kecamatan.

Pasal 6

Penegasan Batas Desa sebagaimana dimaksud dalam Pasal 3 sampai dengan Pasal 4 merupakan penentuan batas wilayah Desa secara administrasi sehingga tidak mengubah, mengurangi, menambah atau menghapuskan luasan dan batas kawasan tertentu, hak atas tanah, hak ulayat, dan hak adat serta hak-hak lainnya pada masyarakat.

Pasal 7

Peta Batas Desa sebagaimana dimaksud dalam Pasal 3 sampai dengan Pasal 4 tercantum dalam Lampiran II yang merupakan bagian tidak terpisahkan dari Peraturan Bupati ini.

BAB IV KETENTUAN PERALIHAN

Pasal 8

Pemerintahan Daerah dan Pemerintahan Desa melakukan penyesuaian administrasi kependudukan dan hal-hal lain yang terkait di dalam wilayah batas Desa yang sudah dipetakan paling lambat 1 (satu) tahun sejak Peraturan Bupati ini diundangkan.

BAB V KETENTUAN PENUTUP

Pasal 9

Peraturan Bupati ini mulai berlaku pada tanggal diundangkan.

Agar setiap orang mengetahuinya, memerintahkan pengundangan Peraturan Bupati ini dengan penempatannya dalam Berita Daerah Kabupaten Karawang.

Ditetapkan di Karawang
pada tanggal **31 Januari 2023**

BUPATI KARAWANG,

CELLICA NURRACHADIANA

Diundangkan di Karawang
pada tanggal **31 Januari 2023**

SEKRETARIS DAERAH KABUPATEN
KARAWANG

ACEP JAMHURI

BERITA DAERAH KABUPATEN KARAWANG TAHUN 2023
NOMOR **28** .

LAMPIRAN I
 PERATURAN BUPATI KARAWANG
 NOMOR 28 TAHUN 2023
 TENTANG PETA BATAS DESA TAMBAKSARI KECAMATAN TIRTAJAYA

DAFTAR TITIK KARTOMETRIK BATAS DESA TAMBAKSARI

KODE DESA	NAMA DESA	NAMA TITIK KARTOMETRIK	KOORDINAT GEOGRAFIS		KOORDINAT UTM ZONA 48S	
			BUJUR TIMUR	LINTANG SELATAN	X_BT	Y_LS
1	2	3	4	5	6	7
32.15.09.2006	TAMBAKSARI	TK 32.15.08.2004-08.2007-09.2006-000	107° 11' 26,064" BT	5° 59' 49,090" LS	742489,04	9336645,97
		TK 32.15.08.2004-09.2004-09.2006-000	107° 13' 6,585" BT	6° 2' 7,786" LS	745564,17	9332371,55
		TK 32.15.08.2004-09.2006-001	107° 13' 10,434" BT	6° 1' 49,448" LS	745684,88	9332934,59
		TK 32.15.08.2004-09.2006-002	107° 12' 58,976" BT	6° 1' 48,585" LS	745332,49	9332962,54
		TK 32.15.08.2007-09.2006-000	107° 10' 51,634" BT	5° 59' 18,852" LS	741433,54	9337579,34
		TK 32.15.09.2004-09.2005-09.2006-000	107° 14' 11,703" BT	6° 2' 13,709" LS	747566,62	9332181,34
		TK 32.15.09.2004-09.2006-001	107° 14' 11,526" BT	6° 2' 6,053" LS	747562,12	9332416,63
		TK 32.15.09.2004-09.2006-002	107° 13' 21,431" BT	6° 2' 7,222" LS	746020,95	9332387,02
		TK 32.15.09.2004-09.2006-003	107° 13' 17,810" BT	6° 2' 6,909" LS	745909,59	9332397,09
		TK 32.15.09.2004-09.2006-004	107° 13' 17,085" BT	6° 2' 9,725" LS	745886,93	9332310,65
		TK 32.15.09.2004-09.2006-005	107° 13' 13,127" BT	6° 2' 8,888" LS	745765,26	9332336,87
		TK 32.15.09.2004-09.2006-006	107° 13' 13,978" BT	6° 2' 5,430" LS	745791,89	9332443,03
		TK 32.15.09.2004-09.2006-007	107° 13' 12,337" BT	6° 2' 5,040" LS	745741,44	9332455,22
		TK 32.15.09.2004-09.2006-008	107° 13' 11,420" BT	6° 2' 8,549" LS	745712,82	9332347,49

KODE DESA	NAMA DESA	NAMA TITIK KARTOMETRIK	KOORDINAT GEOGRAFIS		KOORDINAT UTM ZONA 48S	
			BUJUR TIMUR	LINTANG SELATAN	X_BT	Y_LS
1	2	3	4	5	6	7
32.15.09.2006	TAMBAKSARI	TK 32.15.09.2005-09.2006-000	107° 13' 8,193" BT	5° 58' 46,481" LS	745638,72	9338557,22
		TK 32.15.09.2005-09.2006-001	107° 14' 42,228" BT	6° 2' 20,966" LS	748504,70	9331954,49
		TK 32.15.09.2005-09.2006-002	107° 14' 43,644" BT	6° 2' 8,022" LS	748549,92	9332352,07
		TK 32.15.09.2005-09.2006-003	107° 14' 43,473" BT	6° 2' 7,989" LS	748544,66	9332353,09
		TK 32.15.09.2005-09.2006-004	107° 14' 44,207" BT	6° 2' 4,275" LS	748567,71	9332467,15
		TK 32.15.09.2005-09.2006-005	107° 14' 43,162" BT	6° 2' 3,958" LS	748535,60	9332477,02
		TK 32.15.09.2005-09.2006-006	107° 14' 44,362" BT	6° 2' 0,486" LS	748572,96	9332583,54
		TK 32.15.09.2005-09.2006-007	107° 14' 45,591" BT	6° 1' 56,382" LS	748611,28	9332709,50
		TK 32.15.09.2005-09.2006-008	107° 14' 46,691" BT	6° 1' 56,649" LS	748645,09	9332701,16
		TK 32.15.09.2005-09.2006-009	107° 14' 46,729" BT	6° 1' 56,440" LS	748646,27	9332707,58
		TK 32.15.09.2005-09.2006-010	107° 14' 51,503" BT	6° 1' 57,508" LS	748793,00	9332674,16
		TK 32.15.09.2005-09.2006-011	107° 14' 53,559" BT	6° 1' 47,294" LS	748857,57	9332987,77
		TK 32.15.09.2005-09.2006-012	107° 14' 57,203" BT	6° 1' 47,506" LS	748969,63	9332980,79
		TK 32.15.09.2005-09.2006-013	107° 14' 58,001" BT	6° 1' 21,769" LS	748997,45	9333771,56
		TK 32.15.09.2005-09.2006-014	107° 14' 55,144" BT	6° 1' 21,712" LS	748909,54	9333773,70
		TK 32.15.09.2005-09.2006-015	107° 14' 54,992" BT	6° 1' 18,435" LS	748905,29	9333874,42
		TK 32.15.09.2005-09.2006-016	107° 14' 54,568" BT	6° 1' 10,003" LS	748893,31	9334133,57
		TK 32.15.09.2005-09.2006-017	107° 14' 52,630" BT	6° 0' 49,220" LS	748836,31	9334772,48

KODE DESA	NAMA DESA	NAMA TITIK KARTOMETRIK	KOORDINAT GEOGRAFIS		KOORDINAT UTM ZONA 48S	
			BUJUR TIMUR	LINTANG SELATAN	X_BT	Y_LS
1	2	3	4	5	6	7
32.15.09.2006	TAMBAKSARI	TK 32.15.09.2005-09.2006-018	107° 14' 44,560" BT	6° 0' 40,367" LS	748589,18	9335045,55
		TK 32.15.09.2005-09.2006-019	107° 14' 39,629" BT	6° 0' 38,415" LS	748437,71	9335106,15
		TK 32.15.09.2005-09.2006-020	107° 14' 46,816" BT	6° 0' 31,374" LS	748659,70	9335321,61
		TK 32.15.09.2005-09.2006-021	107° 14' 53,107" BT	6° 0' 14,520" LS	748855,39	9335838,72
		TK 32.15.09.2005-09.2006-022	107° 14' 38,058" BT	6° 0' 14,898" LS	748392,37	9335829,01
		TK 32.15.09.2005-09.2006-023	107° 14' 38,277" BT	6° 0' 13,651" LS	748399,25	9335867,29
		TK 32.15.09.2005-09.2006-024	107° 14' 30,853" BT	6° 0' 12,788" LS	748170,96	9335894,75
		TK 32.15.09.2005-09.2006-025	107° 14' 30,682" BT	6° 0' 15,152" LS	748165,40	9335822,12
		TK 32.15.09.2005-09.2006-026	107° 14' 23,092" BT	6° 0' 14,433" LS	747932,00	9335845,18
		TK 32.15.09.2005-09.2006-027	107° 14' 23,606" BT	6° 0' 9,482" LS	747948,43	9335997,27
		TK 32.15.09.2005-09.2006-028	107° 14' 13,395" BT	6° 0' 10,270" LS	747634,21	9335974,33
		TK 32.15.09.2005-09.2006-029	107° 14' 13,155" BT	6° 0' 8,505" LS	747627,05	9336028,59
		TK 32.15.09.2005-09.2006-030	107° 14' 7,501" BT	6° 0' 8,875" LS	747453,05	9336017,92
		TK 32.15.09.2005-09.2006-031	107° 14' 7,266" BT	6° 0' 6,989" LS	747446,06	9336075,92
		TK 32.15.09.2005-09.2006-032	107° 14' 1,054" BT	6° 0' 7,109" LS	747254,93	9336073,01
		TK 32.15.09.2005-09.2006-033	107° 14' 0,132" BT	6° 0' 0,133" LS	747227,43	9336287,48
		TK 32.15.09.2005-09.2006-034	107° 13' 44,665" BT	6° 0' 1,508" LS	746751,43	9336247,17
		TK 32.15.09.2005-09.2006-035	107° 13' 44,780" BT	6° 0' 0,757" LS	746755,06	9336270,24

KODE DESA	NAMA DESA	NAMA TITIK KARTOMETRIK	KOORDINAT GEOGRAFIS		KOORDINAT UTM ZONA 48S	
			BUJUR TIMUR	LINTANG SELATAN	X_BT	Y_LS
1	2	3	4	5	6	7
		TK 32.15.09.2005-09.2006-036	107° 13' 38,487" BT	6° 0' 0,433" LS	746561,50	9336281,00
		TK 32.15.09.2005-09.2006-037	107° 13' 34,978" BT	5° 59' 59,880" LS	746453,61	9336298,42
		TK 32.15.09.2005-09.2006-038	107° 13' 32,660" BT	6° 0' 5,465" LS	746381,62	9336127,09
		TK 32.15.09.2005-09.2006-039	107° 13' 21,502" BT	6° 0' 0,500" LS	746038,96	9336281,05
		TK 32.15.09.2005-09.2006-040	107° 13' 21,109" BT	6° 0' 1,032" LS	746026,81	9336264,73



CELLICA NURRACHADIANA

LAMPIRAN II
 PERATURAN BUPATI KARAWANG
 NOMOR 28 TAHUN 2023
 TENTANG PETA BATAS DESA TAMBAKSARI KECAMATAN TIRTAJAYA

PETA BATAS DESA TAMBAKSARI

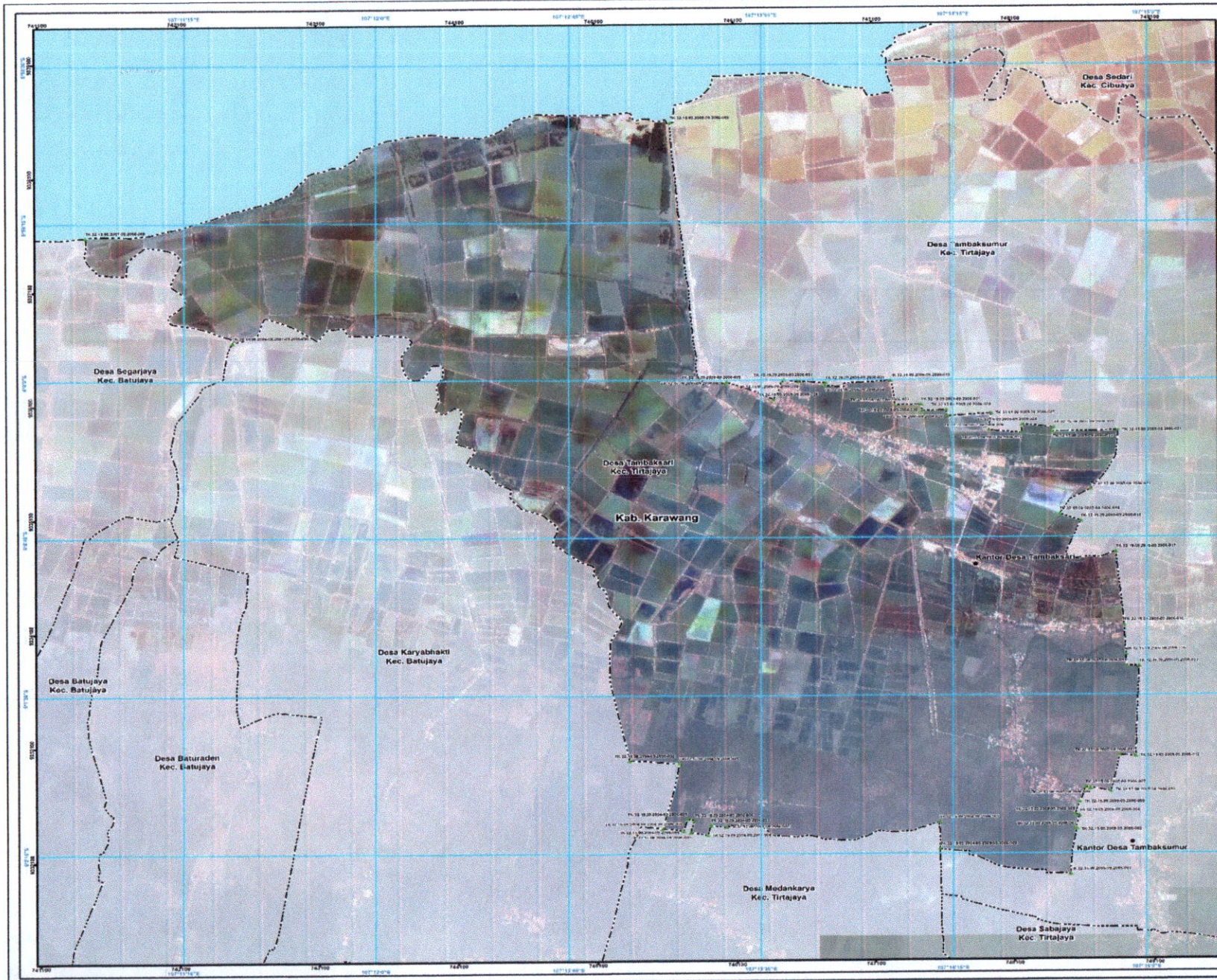

PETA BATAS DESA

Kode Wilayah : 32.15.06.2006
DESA TAMBAKSARI
 KECAMATAN TIRTAJAYA
 KABUPATEN KARAWANG
 PROVINSI JAWA BARAT

U
 SKALA 1:29.600

PETUNJUK LETAK PETA

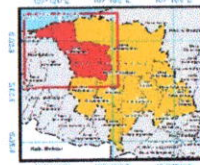
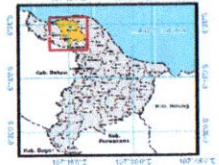

DIAGRAM LOKASI



Sistem Proyeksi : Transverse Mercator
 Sistem Grid : Grid Geografis dan Grid Universal Transverse Mercator
 Datum Horizontal : SRGI 2013



DICETAK DAN DITERBITKAN OLEH :
 PEMERINTAH KABUPATEN KARAWANG
 Jl. A. Yani No. 1 Karawang
 Email : info@karawangkab.go.id, Telp. 0267-429800, Fax : 0267-411923
 © Copyright 2022. All Rights Reserved.

© Hak cipta dilindungi oleh Undang-Undang Republik Indonesia

KETERANGAN

- Titik Kartometrik
- Fasilitas Umum dan Bangunan Lainnya
- Batas Provinsi
- Batas Kabupaten/Kota
- Batas Kecamatan
- Batas Desa/Kelurahan

Daftar Titik Kartometrik

No	Uraian	X (m)	Y (m)	Uraian	X (m)	Y (m)
1	Titik 1	143000	850000	Titik 1	143000	850000
2	Titik 2	143000	850000	Titik 2	143000	850000
3	Titik 3	143000	850000	Titik 3	143000	850000
4	Titik 4	143000	850000	Titik 4	143000	850000
5	Titik 5	143000	850000	Titik 5	143000	850000
6	Titik 6	143000	850000	Titik 6	143000	850000
7	Titik 7	143000	850000	Titik 7	143000	850000
8	Titik 8	143000	850000	Titik 8	143000	850000
9	Titik 9	143000	850000	Titik 9	143000	850000
10	Titik 10	143000	850000	Titik 10	143000	850000
11	Titik 11	143000	850000	Titik 11	143000	850000
12	Titik 12	143000	850000	Titik 12	143000	850000
13	Titik 13	143000	850000	Titik 13	143000	850000
14	Titik 14	143000	850000	Titik 14	143000	850000
15	Titik 15	143000	850000	Titik 15	143000	850000
16	Titik 16	143000	850000	Titik 16	143000	850000
17	Titik 17	143000	850000	Titik 17	143000	850000
18	Titik 18	143000	850000	Titik 18	143000	850000
19	Titik 19	143000	850000	Titik 19	143000	850000
20	Titik 20	143000	850000	Titik 20	143000	850000
21	Titik 21	143000	850000	Titik 21	143000	850000
22	Titik 22	143000	850000	Titik 22	143000	850000
23	Titik 23	143000	850000	Titik 23	143000	850000
24	Titik 24	143000	850000	Titik 24	143000	850000
25	Titik 25	143000	850000	Titik 25	143000	850000
26	Titik 26	143000	850000	Titik 26	143000	850000
27	Titik 27	143000	850000	Titik 27	143000	850000
28	Titik 28	143000	850000	Titik 28	143000	850000
29	Titik 29	143000	850000	Titik 29	143000	850000
30	Titik 30	143000	850000	Titik 30	143000	850000
31	Titik 31	143000	850000	Titik 31	143000	850000
32	Titik 32	143000	850000	Titik 32	143000	850000
33	Titik 33	143000	850000	Titik 33	143000	850000
34	Titik 34	143000	850000	Titik 34	143000	850000
35	Titik 35	143000	850000	Titik 35	143000	850000
36	Titik 36	143000	850000	Titik 36	143000	850000
37	Titik 37	143000	850000	Titik 37	143000	850000
38	Titik 38	143000	850000	Titik 38	143000	850000
39	Titik 39	143000	850000	Titik 39	143000	850000
40	Titik 40	143000	850000	Titik 40	143000	850000
41	Titik 41	143000	850000	Titik 41	143000	850000
42	Titik 42	143000	850000	Titik 42	143000	850000
43	Titik 43	143000	850000	Titik 43	143000	850000
44	Titik 44	143000	850000	Titik 44	143000	850000
45	Titik 45	143000	850000	Titik 45	143000	850000
46	Titik 46	143000	850000	Titik 46	143000	850000
47	Titik 47	143000	850000	Titik 47	143000	850000
48	Titik 48	143000	850000	Titik 48	143000	850000
49	Titik 49	143000	850000	Titik 49	143000	850000
50	Titik 50	143000	850000	Titik 50	143000	850000



Sumber Peta : - Citra Telega Satelit Resolusi Tinggi Aktualisasi 2019-2022
 - Data batas Desa/Kelurahan dan Kecamatan tahun 2019, Surat Pengantar Batas Wilayah Badan Informasi Geospasial dengan penyelesaian sengketa batas tahun 2022

Riwayat Peta : Peta ini dibuat berdasarkan hasil penggambaran batas desa yang dilakukan dengan menggunakan alat ukur GPS dan Luas Tanah dan Bangunan Desa/Kelurahan Kabupaten/Kota dan SKPD/OPD terkait.