



BUPATI KARAWANG
PROVINSI JAWA BARAT

PERATURAN BUPATI KARAWANG
NOMOR 29 TAHUN 2023

TENTANG

PETA BATAS DESA TAMBAKSUMUR KECAMATAN TIRTAJAYA

DENGAN RAHMAT TUHAN YANG MAHA ESA

BUPATI KARAWANG,

- Menimbang :
- a. bahwa dalam rangka tertib administrasi pemerintahan dan kepastian hukum terhadap batas wilayah administrasi Desa di Kabupaten Karawang, telah diselenggarakan penegasan batas Desa;
 - b. bahwa berdasarkan ketentuan Pasal 17 ayat (2) Peraturan Menteri Dalam Negeri Nomor 45 Tahun 2016 tentang Pedoman Penetapan dan Penegasan Batas Desa, hasil penegasan batas Desa perlu disahkan dengan Peraturan Bupati;
 - c. bahwa berdasarkan pertimbangan sebagaimana di maksud pada huruf a dan huruf b, perlu menetapkan Peraturan Bupati tentang Peta Batas Desa Tambaksumur Kecamatan Tirtajaya;
- Mengingat :
1. Undang-Undang Nomor 14 Tahun 1950 tentang Pembentukan Daerah-daerah Kabupaten dalam Lingkungan Propinsi Djawa Barat (Berita Negara Tahun 1950), sebagaimana telah diubah dengan Undang-Undang Nomor 4 Tahun 1968 tentang Pembentukan Kabupaten Purwakarta dan Kabupaten Subang dengan Mengubah Undang-Undang Nomor 14 Tahun 1950 tentang Pembentukan Daerah-daerah Kabupaten dalam Lingkungan Propinsi Djawa Barat (Lembaran Negara Republik Indonesia Tahun 1968 Nomor 31, Tambahan Lembaran negara Republik Indonesia Nomor 2851);
 2. Undang-Undang Nomor 26 Tahun 2007 tentang Penataan Ruang (Lembaran Negara Republik Indonesia Tahun 2007 Nomor 68, Tambahan Lembaran Negara Republik Indonesia Nomor 4725) sebagaimana telah diubah beberapa kali terakhir dengan Peraturan Pemerintah Pengganti Undang-Undang Nomor 2 Tahun 2022 tentang Cipta Kerja (Lembaran Negara Republik Indonesia Tahun 2022 Nomor 238, Tambahan Lembaran Negara Republik Indonesia Nomor 6841);

3. Undang-Undang Nomor 6 Tahun 2014 tentang Desa (Lembaran Negara Republik Indonesia Tahun 2014 Nomor 7, Tambahan Lembaran Negara Republik Indonesia Nomor 5495) sebagaimana telah diubah beberapa kali terakhir dengan Peraturan Pemerintah Pengganti Undang-Undang Nomor 2 Tahun 2022 tentang Cipta Kerja (Lembaran Negara Republik Indonesia Tahun 2022 Nomor 238, Tambahan Lembaran Negara Republik Indonesia Nomor 6841);
4. Undang-Undang Nomor 23 Tahun 2014 tentang Pemerintahan Daerah (Lembaran Negara Republik Indonesia Tahun 2014 Nomor 244, Tambahan Lembaran Negara Republik Indonesia Nomor 5587) sebagaimana telah diubah beberapa kali terakhir dengan Peraturan Pemerintah Pengganti Undang-Undang Nomor 2 Tahun 2022 tentang Cipta Kerja (Lembaran Negara Republik Indonesia Tahun 2022 Nomor 238, Tambahan Lembaran Negara Republik Indonesia Nomor 6841);
5. Peraturan Pemerintah Nomor 43 Tahun 2014 Tentang Peraturan Pelaksanaan Undang-Undang Nomor 6 Tahun 2014 tentang Desa (Lembaran Negara Republik Indonesia Tahun 2014 Nomor 123, Tambahan Lembaran Negara Republik Indonesia Nomor 5539), sebagaimana telah diubah beberapa kali terakhir dengan Peraturan Pemerintah Nomor 11 Tahun 2019 tentang Perubahan Kedua Atas Peraturan Pemerintah Nomor 43 Tahun 2014 tentang Peraturan Pelaksanaan Undang-Undang Nomor 6 Tahun 2014 Tentang Desa (Lembaran Negara Republik Indonesia Tahun 2019 Nomor 41, Tambahan Lembaran Negara Republik Indonesia Nomor 6321);
6. Peraturan Menteri Dalam Negeri Nomor 45 Tahun 2016 tentang Pedoman Penetapan dan Penegasan Batas Desa (Berita Negara Republik Indonesia Tahun 2016 Nomor 1038);
7. Peraturan Menteri Dalam Negeri Nomor 1 Tahun 2017 tentang Penataan Desa (Berita Negara Republik Indonesia Tahun 2017 Nomor 155);
8. Peraturan Menteri Dalam Negeri Nomor 58 Tahun 2021 tentang Kode, Data Wilayah Administrasi Pemerintahan, dan Pulau (Berita Negara Republik Indonesia Tahun 2021 Nomor 1391);
9. Peraturan Daerah Kabupaten Karawang Nomor 4 Tahun 2019 tentang Desa (Lembaran Daerah Kabupaten Karawang Tahun 2019 Nomor 4).

MEMUTUSKAN:

**Menetapkan : PERATURAN BUPATI TENTANG PETA BATAS DESA
TAMBAKSUMUR KECAMATAN TIRTAJAYA.**

**BAB I
KETENTUAN UMUM**

Pasal 1

Dalam Peraturan Bupati ini yang dimaksud dengan:

1. Daerah Kabupaten yang selanjutnya disebut Daerah adalah Kabupaten Karawang.

2. Pemerintah Daerah adalah Bupati sebagai unsur penyelenggara Pemerintah Daerah yang memimpin pelaksanaan urusan Pemerintahan yang menjadi kewenangan daerah otonom.
3. Bupati adalah bupati karawang.
4. Kecamatan yang merupakan wilayah kerja dari Daerah Kabupaten sebagai Perangkat Daerah yang dipimpin oleh Camat.
5. Desa adalah Desa dan Desa adat atau yang disebut dengan nama lain, selanjutnya disebut desa, adalah kesatuan masyarakat hukum yang memiliki batas wilayah yang berwenang untuk mengatur dan mengurus urusan pemerintahan, kepentingan masyarakat setempat berdasarkan prakarsa masyarakat, hak asal usul dan/atau hak tradisional yang diakui dan dihormati dalam sistem Pemerintahan Negara Kesatuan Republik Indonesia.
6. Pemerintahan Desa adalah penyelenggaraan urusan pemerintahan dan kepentingan masyarakat setempat dalam sistem Pemerintahan Negara Kesatuan Republik Indonesia.
7. Batas Desa adalah tanda pemisah antara Desa yang bersebelahan baik berupa batas alam maupun batas buatan.
8. Batas alam adalah unsur-unsur alami seperti gunung, sungai pantai, danau dan sebagainya, yang dinyatakan atau ditetapkan sebagai pantai, danau dan sebagainya, yang dinyatakan atau ditetapkan sebagai batas Desa.
9. Batas buatan adalah unsur-unsur buatan manusia seperti pilar batas, jalan, rel kereta api, saluran irigasi dan sebagainya yang dinyatakan atau ditetapkan sebagai batas Desa.
10. Batas Desa adalah pembatas wilayah administrasi pemerintahan antar Desa yang merupakan rangkaian titik-titik koordinat yang berada pada permukaan bumi dapat berupa tanda-tanda alam seperti gilir/punggung gunung/pegunungan (watershed), median sungai dan/atau unsur buatan cilapangan yang dituangkan dalam bentuk peta.
11. Penegasan batas Desa adalah adalah proses penetapan batas Desa secara kartometrik di atas suatu peta dasar yang disepakati.
12. Peta batas Desa adalah peta yang menyajikan semua unsur batas dan unsur lainnya, seperti pilar batas, garis batas, toponimi perairan dan transportasi.
13. Skala adalah perbandingan ukuran jarak suatu unsur di atas peta dengan jarak unsur di muka bumi dan dinyatakan dengan besaran perbandingan.
14. Titik Kartometrik selanjutnya disingkat TK adalah titik koordinat penanda batas yang dibuat di atas peta kerja dan dilengkapi dengan kode unik, deskripsi, dan nilai koordinat.
15. Pilar Batas Utama yang selanjutnya disingkat PBU adalah pilar yang dipasang sebagai tanda batas antar Provinsi/Kabupaten/Kota yang diletakkan tepat pada batas antar Daerah Provinsi/Kabupaten/Kota.
16. Lintang Selatan yang selanjutnya disingkat LS adalah garis khayal yang digunakan untuk menentukan lokasi di belahan bumi bagian Selatan terhadap garis khatulistiwa.

17. Bujur Timur yang selanjutnya disingkat BT adalah garis khayal dibelahan bumi bagian Timur yang menghubungkan titik Kutub Utara dengan titik Kutub Selatan bumi.

Pasal 2

Ruang lingkup dalam Peraturan Bupati ini, meliputi:

- a. batas wilayah;
- b. titik koordinat; dan
- c. peta batas Desa.

BAB II BATAS WILAYAH

Pasal 3

Batas wilayah administrasi Pemerintahan Desa Tambaksumur Kecamatan Tirtajaya, sebagai berikut :

- a. batas sebelah Utara : Pantai Sedari dan Desa Sedari Kecamatan Cibuyaya;
- b. batas sebelah Timur : Desa Srikamulyan Kecamatan Tirtajaya, Desa Sedari dan Desa Kalidungjaya Kecamatan Cibuyaya;
- c. batas sebelah Selatan : Desa Sabajaya, Desa Sumurlaban dan Desa Srijaya Kecamatan Tirtajaya; dan
- d. batas sebelah Barat : Desa Medankarya dan Desa Tambaksari Kecamatan Tirtajaya.

Pasal 4

Batas Wilayah Desa Tambaksumur Kecamatan Tirtajaya adalah sebagai berikut :

- a. Batas Desa Tambaksumur Kecamatan Tirtajaya dengan Pantai Sedari :
 1. Dimulai dari TK 32.15.09.2005-09.2006-000 dengan koordinat $107^{\circ} 13' 8,193''$ BT dan $5^{\circ} 58' 46,481''$ LS yang terletak di Pantai Sedari sebagai simpul batas antara Desa Tambaksumur Kecamatan Tirtajaya, Desa Tambaksari Kecamatan Tirtajaya Kabupaten Karawang, dan Garis Pantai Sedari; dan
 2. Dilanjutkan ke arah Timur menyusuri Pantai Sedari sampai bertemu TK 32.15.09.2005-11.2007-000 dengan koordinat $107^{\circ} 13' 59,092''$ BT dan $5^{\circ} 58' 29,219''$ LS yang terletak di Pantai Sedari sebagai simpul batas antara Desa Tambaksumur Kecamatan Tirtajaya, Desa Sedari Kecamatan Cibuyaya Kabupaten Karawang, dan Garis Pantai Sedari.
- b. Batas Desa Tambaksumur dengan Desa Sedari Kecamatan Cibuyaya :
 1. Dimulai dari TK 32.15.09.2005-11.2006-11.2007-000 dengan koordinat : $107^{\circ} 17' 46,948''$ BT dan $6^{\circ} 1' 16,753''$ LS yang terletak di Jalan setapak sebagai simpul batas antara Desa Tambaksumur Kecamatan Tirtajaya, Desa Kalidungjaya dan Desa Sedari Kecamatan Cibuyaya Kabupaten Karawang;

2. Dilanjutkan ke arah Barat Laut menyusuri pematang sawah sampai bertemu TK 32.15.09.2005-11.2007-001 dengan koordinat $107^{\circ} 17' 37.546''$ BT dan $6^{\circ} 1' 13.828''$ LS yang terletak di pematang sawah;
3. Dilanjutkan ke arah Barat Laut melewati pemukiman sampai bertemu TK 32.15.09.2005-11.2007-002 dengan koordinat $107^{\circ} 17' 36.369''$ BT dan $6^{\circ} 1' 13.273''$ LS yang terletak di Jalan Raya Sedari;
4. Dilanjutkan ke arah Barat Laut melewati tengah (as) Sungai Citarum sampai bertemu TK 32.15.09.2005-11.2007-003 dengan koordinat $107^{\circ} 17' 35.660''$ BT dan $6^{\circ} 1' 12.840''$ LS yang terletak di Sungai Citarum;
5. Dilanjutkan ke arah Barat Laut melewati pemukiman sampai bertemu TK 32.15.09.2005-11.2007-004 dengan koordinat $107^{\circ} 17' 34.413''$ BT dan $6^{\circ} 1' 12.077''$ LS yang terletak di saluran air;
6. Dilanjutkan ke arah Timur Laut menyusuri tengah (as) saluran air sampai bertemu TK 32.15.09.2005-11.2007-005 dengan koordinat $107^{\circ} 17' 45.776''$ BT dan $6^{\circ} 0' 47.987''$ LS yang terletak di saluran air;
7. Dilanjutkan ke arah Barat Laut menyusuri tengah (as) irigasi sampai bertemu TK 32.15.09.2005-11.2007-006 dengan koordinat $107^{\circ} 17' 39.956''$ BT dan $6^{\circ} 0' 46.779''$ LS yang terletak di irigasi;
8. Dilanjutkan ke arah Timur Laut menyusuri pematang sampai bertemu TK 32.15.09.2005-11.2007-007 dengan koordinat $107^{\circ} 17' 41.269''$ BT dan $6^{\circ} 0' 40.735''$ LS yang terletak di irigasi;
9. Dilanjutkan ke arah Tenggara menyusuri tengah (as) irigasi sampai bertemu TK 32.15.09.2005-11.2007-008 dengan koordinat $107^{\circ} 17' 42.153''$ BT dan $6^{\circ} 0' 40.948''$ LS yang terletak di irigasi;
10. Dilanjutkan ke arah Barat Daya menyusuri pematang sampai bertemu TK 32.15.09.2005-11.2007-011 dengan koordinat $107^{\circ} 17' 35.718''$ BT dan $6^{\circ} 0' 39.078''$ LS yang terletak di irigasi;
11. Dilanjutkan ke arah Barat Daya menyusuri tengah (as) irigasi sampai bertemu TK 32.15.09.2005-11.2007-012 dengan koordinat $107^{\circ} 17' 25.945''$ BT dan $6^{\circ} 0' 39.111''$ LS yang terletak di irigasi;
12. Dilanjutkan ke arah Barat Daya menyusuri tengah (as) irigasi sampai bertemu TK 32.15.09.2005-11.2007-013 dengan koordinat $107^{\circ} 17' 25.774''$ BT dan $6^{\circ} 0' 39.768''$ LS yang terletak di irigasi;
13. Dilanjutkan ke arah Barat Daya menyusuri tengah (as) irigasi sampai bertemu TK 32.15.09.2005-11.2007-014 dengan koordinat $107^{\circ} 17' 17.186''$ BT dan $6^{\circ} 0' 40.278''$ LS yang terletak di irigasi;
14. Dilanjutkan ke arah Utara menyusuri tengah (as) irigasi sampai bertemu TK 32.15.09.2005-11.2007-015 dengan koordinat $107^{\circ} 17' 35.240''$ BT dan $5^{\circ} 58' 58.284''$ LS yang terletak di Sungai Citarum;
15. Dilanjutkan ke arah Barat Daya menyusuri tengah (as) Sungai Citarum sampai bertemu TK 32.15.09.2005-11.2007-016 dengan koordinat $107^{\circ} 15' 43.506''$ BT dan $5^{\circ} 58' 52.262''$ LS yang terletak di Sungai Citarum;

16. Dilanjutkan ke arah Barat Daya menyusuri tengah (as) irigasi sampai bertemu TK 32.15.09.2005-11.2007-017 dengan koordinat $107^{\circ} 15' 42.649''$ BT dan $5^{\circ} 58' 56.342''$ LS yang terletak di irigasi;
 17. Dilanjutkan ke arah Barat menyusuri tengah (as) irigasi sampai bertemu TK 32.15.09.2005-11.2007-018 dengan koordinat $107^{\circ} 15' 27.850''$ BT dan $5^{\circ} 58' 56.987''$ LS yang terletak di pematang;
 18. Dilanjutkan ke arah Utara menyusuri pematang sampai bertemu TK 32.15.09.2005-11.2007-019 dengan koordinat $107^{\circ} 15' 27.743''$ BT dan $5^{\circ} 58' 55.788''$ LS yang terletak di pematang;
 19. Dilanjutkan ke arah Barat menyusuri pematang sampai bertemu TK 32.15.09.2005-11.2007-020 dengan koordinat $107^{\circ} 15' 16.232''$ BT dan $5^{\circ} 58' 56.547''$ LS yang terletak di Sungai Citarum;
 20. Dilanjutkan ke arah Barat Laut menyusuri tengah (as) Sungai Citarum sampai bertemu TK 32.15.09.2005-11.2007-000 dengan koordinat $107^{\circ} 13' 59,092''$ BT dan $5^{\circ} 58' 29,219''$ LS yang terletak di Pantai Sedari sebagai simpul batas antara Desa Tambaksumur Kecamatan Tirtajaya, Desa Sedari Kecamatan Cibuya Kabupaten Karawang, dan Garis Pantai Sedari.
- c. Batas Desa Tambaksumur dengan Desa Srikamulyan Kecamatan Tirtajaya :
1. Dimulai dari TK 32.15.09.2005-09.2008-09.2011-000 dengan koordinat : $107^{\circ} 16' 50,518''$ BT dan $6^{\circ} 1' 54,848''$ LS yang terletak di Irigasi sebagai simpul batas antara Desa Tambaksumur, Desa Srijaya dan Desa Srikamulyan Kecamatan Tirtajaya Kabupaten Karawang;
 2. Dilanjutkan ke arah Timur Laut menyusuri tengah (as) irigasi sampai bertemu TK 32.15.09.2005-09.2011-001 dengan koordinat $107^{\circ} 17' 0.952''$ BT dan $6^{\circ} 1' 8.006''$ LS yang terletak di irigasi;
 3. Dilanjutkan ke arah Tenggara menyusuri pematang sawah sampai bertemu TK 32.15.09.2005-09.2011-002 dengan koordinat $107^{\circ} 17' 7.479''$ BT dan $6^{\circ} 1' 12.189''$ LS yang terletak di pematang sawah;
 4. Dilanjutkan ke arah Selatan menyusuri pematang sawah sampai bertemu TK 32.15.09.2005-09.2011-003 dengan koordinat $107^{\circ} 17' 7.295''$ BT dan $6^{\circ} 1' 13.192''$ LS yang terletak di pematang sawah;
 5. Dilanjutkan ke arah Tenggara menyusuri pematang sawah sampai bertemu TK 32.15.09.2005-09.2011-004 dengan koordinat $107^{\circ} 17' 12.098''$ BT dan $6^{\circ} 1' 15.261''$ LS yang terletak di irigasi;
 6. Dilanjutkan ke arah Timur Laut menyusuri tengah (as) irigasi sampai bertemu TK 32.15.09.2005-09.2011-005 dengan koordinat $107^{\circ} 17' 13.626''$ BT dan $6^{\circ} 1' 10.897''$ LS yang terletak di irigasi;
 7. Dilanjutkan ke arah Tenggara menyusuri tengah (as) irigasi sampai bertemu TK 32.15.09.2005-09.2011-006 dengan koordinat $107^{\circ} 17' 26.155''$ BT dan $6^{\circ} 1' 16.375''$ LS yang terletak di saluran air;

8. Dilanjutkan ke arah Barat Daya menyusuri pematang sawah sampai bertemu TK 32.15.09.2005-09.2011-007 dengan koordinat $107^{\circ} 17' 25.592''$ BT dan $6^{\circ} 1' 17.688''$ LS yang terletak di pematang sawah;
 9. Dilanjutkan ke arah Tenggara menyusuri pematang sawah sampai bertemu TK 32.15.09.2005-09.2011-008 dengan koordinat $107^{\circ} 17' 26.838''$ BT dan $6^{\circ} 1' 18.331''$ LS yang terletak di pematang sawah;
 10. Dilanjutkan ke arah Barat Daya melewati kiri pemukiman sampai bertemu TK 32.15.09.2005-09.2011-009 dengan koordinat $107^{\circ} 17' 26.196''$ BT dan $6^{\circ} 1' 19.213''$ LS yang terletak di pematang sawah;
 11. Dilanjutkan ke arah Barat Daya menyusuri pematang sawah sampai bertemu TK 32.15.09.2005-09.2011-010 dengan koordinat $107^{\circ} 17' 24.809''$ BT dan $6^{\circ} 1' 21.119''$ LS yang terletak di saluran air;
 12. Dilanjutkan ke arah Tenggara menyusuri tengah (as) saluran air sampai bertemu TK 32.15.09.2005-09.2011-011 dengan koordinat $107^{\circ} 17' 29.953''$ BT dan $6^{\circ} 1' 24.470''$ LS yang terletak di Sungai Citarum;
 13. Dilanjutkan ke arah Tenggara melewati tengah (as) Sungai Citarum sampai bertemu TK 32.15.09.2005-09.2011-012 dengan koordinat $107^{\circ} 17' 30.835''$ BT dan $6^{\circ} 1' 24.716''$ LS yang terletak di jalan desa;
 14. Dilanjutkan ke arah Timur Laut menyusuri tengah (as) jalan desa sampai bertemu TK 32.15.09.2005-09.2011-013 dengan koordinat $107^{\circ} 17' 31.099''$ BT dan $6^{\circ} 1' 23.950''$ LS yang terletak di jalan desa;
 15. Dilanjutkan ke arah Tenggara melewati tengah (as) pemukiman sampai bertemu TK 32.15.09.2005-09.2011-014 dengan koordinat $107^{\circ} 17' 32.282''$ BT dan $6^{\circ} 1' 24.328''$ LS yang terletak di pematang sawah;
 16. Dilanjutkan ke arah Tenggara menyusuri pematang sawah sampai bertemu TK 32.15.09.2005-09.2011-015 dengan koordinat $107^{\circ} 17' 40.360''$ BT dan $6^{\circ} 1' 26.739''$ LS yang terletak di pematang sawah;
 17. Dilanjutkan ke arah Tenggara menyusuri pematang sawah sampai bertemu TK 32.15.09.2005-09.2011-016 dengan koordinat $107^{\circ} 17' 43.729''$ BT dan $6^{\circ} 1' 30.125''$ LS yang terletak di pematang sawah;
 18. Dilanjutkan ke arah Timur Laut menyusuri pematang sawah sampai bertemu TK 32.15.09.2005-09.2011-017 dengan koordinat $107^{\circ} 17' 46.110''$ BT dan $6^{\circ} 1' 28.210''$ LS yang terletak di pematang sawah;
 19. Dilanjutkan ke arah Tenggara menyusuri pematang sawah sampai bertemu TK 32.15.09.2005-09.2011-11.2006-000 dengan koordinat $107^{\circ} 17' 47,135''$ BT dan $6^{\circ} 1' 28,539''$ LS yang terletak di Irigasi sebagai simpul batas antara Desa Tambaksumur, Desa Srikamulyan Kecamatan Tirtajaya, dan Desa Kalidungjaya Kecamatan Cibuaya Kabupaten Karawang.
- d. Batas Desa Tambaksumur dengan Desa Kalidungjaya Kecamatan Cibuaya :

1. Dimulai dari TK 32.15.09.2005-09.2011-11.2006-000 dengan koordinat $107^{\circ} 17' 47,135''$ BT dan $6^{\circ} 1' 28,539''$ LS yang terletak di Irigasi sebagai simpul batas antara Desa Tambaksumur, Desa Srikamulyan Kecamatan Tirtajaya, dan Desa Kalidungjaya Kecamatan Cibuaya Kabupaten Karawang; dan
 2. Dilanjutkan ke arah Timur Laut menyusuri tengah (as) jalan setapak sampai bertemu TK 32.15.09.2005-11.2006-11.2007-000 dengan koordinat $07^{\circ} 17' 46,948''$ BT dan $6^{\circ} 1' 16,753''$ LS yang terletak di Jalan setapak sebagai simpul batas antara Desa Tambaksumur Kecamatan Tirtajaya, Desa Kalidungjaya dan Desa Sedari Kecamatan Cibuaya Kabupaten Karawang.
- e. Batas Desa Tambaksumur dengan Desa Sabajaya Kecamatan Tirtajaya :
1. Dimulai dari TK 32.15.09.2001-09.2005-09.2007-000 dengan koordinat $107^{\circ} 15' 31,709''$ BT dan $6^{\circ} 2' 42,995''$ LS yang terletak di Pematang sawah sebagai simpul batas antara Desa Sabajaya, Desa Tambaksumur, dan Desa Sumurlaban Kecamatan Tirtajaya Kabupaten Karawang;
 2. Dilanjutkan ke arah Utara menyusuri pematang sawah sampai bertemu TK 32.15.09.2001-09.2005-001 dengan koordinat $107^{\circ} 15' 31,737''$ BT dan $6^{\circ} 2' 42,348''$ LS yang terletak di jalan setapak;
 3. Dilanjutkan ke arah Barat menyusuri tengah (as) jalan setapak sampai bertemu TK 32.15.09.2001-09.2005-002 dengan koordinat $107^{\circ} 15' 30,559''$ BT dan $6^{\circ} 2' 42,322''$ LS yang terletak di Jalan Cibadug;
 4. Dilanjutkan ke arah Barat Laut menyusuri tengah (as) Jalan Cibadug sampai bertemu TK 32.15.09.2001-09.2005-003 dengan koordinat $107^{\circ} 15' 19,110''$ BT dan $6^{\circ} 2' 39,645''$ LS yang terletak di jembatan;
 5. Dilanjutkan ke arah Barat Laut menyusuri tengah (as) Jalan Cibadug sampai bertemu TK 32.15.09.2001-09.2005-004 dengan koordinat $107^{\circ} 15' 4,687''$ BT dan $6^{\circ} 2' 37,767''$ LS yang terletak di Jalan Cibadug;
 6. Dilanjutkan ke arah Barat Daya melewati tengah (as) pemukiman sampai bertemu TK 32.15.09.2001-09.2005-005 dengan koordinat $107^{\circ} 14' 57,549''$ BT dan $6^{\circ} 2' 36,941''$ LS yang terletak di jalan setapak;
 7. Dilanjutkan ke arah Utara menyusuri jalan setapak sampai bertemu TK 32.15.09.2001-09.2005-006 dengan koordinat $107^{\circ} 14' 57,538''$ BT dan $6^{\circ} 2' 35,913''$ LS yang terletak di pematang sawah;
 8. Dilanjutkan ke arah Barat menyusuri pematang sawah sampai bertemu TK 32.15.09.2001-09.2005-007 dengan koordinat $107^{\circ} 14' 34,537''$ BT dan $6^{\circ} 2' 33,902''$ LS yang terletak di pematang sawah;
 9. Dilanjutkan ke arah Timur Laut menyusuri pematang sawah sampai bertemu TK 32.15.09.2001-09.2005-008 dengan koordinat $107^{\circ} 14' 34,701''$ BT dan $6^{\circ} 2' 33,383''$ LS yang terletak di pematang sawah;

10. Selanjutnya mengarah Barat Laut menyusuri pematang sawah sampai bertemu TK 32.15.09.2001-09.2005-009 dengan koordinat $107^{\circ} 14' 16.582''$ BT dan $6^{\circ} 2' 27.923''$ LS yang terletak di pematang sawah;
 11. Selanjutnya mengarah Utara menyusuri pematang sawah sampai bertemu TK 32.15.09.2001-09.2005-010 dengan koordinat $107^{\circ} 14' 16.651''$ BT dan $6^{\circ} 2' 27.340''$ LS yang terletak di pematang sawah;
 12. Dilanjutkan ke arah Barat Laut menyusuri pematang sawah sampai bertemu TK 32.15.09.2001-09.2004-09.2005-000 dengan koordinat $107^{\circ} 14' 12.003''$ BT dan $6^{\circ} 2' 26.630''$ LS yang terletak di Irigasi sebagai simpul batas antara Desa Sabajaya, Desa Medankarya dan Desa Tambaksumur Kecamatan Tirtajaya Kabupaten Karawang.
- f. Batas Desa Tambaksumur dengan Desa Srijaya Kecamatan Tirtajaya :
1. Dimulai dari TK 32.15.09.2005-09.2007-09.2008-000 dengan koordinat $107^{\circ} 16' 26,734''$ BT dan $6^{\circ} 2' 10,373''$ LS yang terletak di Pematang sawah sebagai simpul batas antara Desa Tambaksumur Desa Sumurlaban dan Desa Srijaya Kecamatan Tirtajaya Kabupaten Karawang;
 2. Dilanjutkan ke arah Timur Laut menyusuri pematang sawah sampai bertemu TK 32.15.09.2005-09.2008-001 dengan koordinat $107^{\circ} 16' 32.272''$ BT dan $6^{\circ} 2' 0.357''$ LS yang terletak di saluran air;
 3. Dilanjutkan ke arah Tenggara menyusuri tengah (as) saluran air sampai bertemu TK 32.15.09.2005-09.2008-002 dengan koordinat $107^{\circ} 16' 33.196''$ BT dan $6^{\circ} 2' 0.936''$ LS yang terletak di irigasi;
 4. Dilanjutkan ke arah Utara menyusuri tengah (as) irigasi sampai bertemu TK 32.15.09.2005-09.2008-003 dengan koordinat $107^{\circ} 16' 33.188''$ BT dan $6^{\circ} 1' 58.999''$ LS yang terletak di irigasi;
 5. Dilanjutkan ke arah Timur menyusuri tengah (as) irigasi sampai bertemu TK 32.15.09.2005-09.2008-09.2011-000 dengan koordinat $107^{\circ} 16' 50,518''$ BT dan $6^{\circ} 1' 54,848''$ LS yang terletak di Irigasi sebagai simpul batas antara Desa Tambaksumur, Desa Srijaya, dan Desa Srikamulyan Kecamatan Tirtajaya Kabupaten Karawang.
- g. Batas Desa Tambaksumur dengan Desa Sumurlaban Kecamatan Tirtajaya :
1. Dimulai dari TK 32.15.09.2001-09.2005-09.2007-000 dengan koordinat : $107^{\circ} 15' 31,709''$ BT dan $6^{\circ} 2' 42,995''$ LS yang terletak di Pematang sawah sebagai simpul batas antara Desa Sabajaya, Desa Tambaksumur dan Desa Sumurlaban Kecamatan Tirtajaya Kabupaten Karawang;
 2. Dilanjutkan ke arah Tenggara menyusuri pematang sawah sampai bertemu TK 32.15.09.2005-09.2007-001 dengan koordinat $107^{\circ} 15' 33.324''$ BT dan $6^{\circ} 2' 43.162''$ LS yang terletak di pematang sawah;
 3. Dilanjutkan ke arah Timur Laut menyusuri pematang sawah sampai bertemu TK 32.15.09.2005-09.2007-002 dengan koordinat $107^{\circ} 15' 34.815''$ BT dan $6^{\circ} 2' 33.041''$ LS yang terletak di pematang sawah;

4. Dilanjutkan ke arah Barat Laut menyusuri pematang sawah sampai bertemu TK 32.15.09.2005-09.2007-003 dengan koordinat $107^{\circ} 15' 32.973''$ BT dan $6^{\circ} 2' 32.688''$ LS yang terletak di pematang sawah;
5. Dilanjutkan ke arah Timur Laut menyusuri pematang sawah sampai bertemu TK 32.15.09.2005-09.2007-004 dengan koordinat $107^{\circ} 15' 33.251''$ BT dan $6^{\circ} 2' 30.900''$ LS yang terletak di pematang sawah;
6. Dilanjutkan ke arah Barat Laut menyusuri pematang sawah sampai bertemu TK 32.15.09.2005-09.2007-005 dengan koordinat $107^{\circ} 15' 31.570''$ BT dan $6^{\circ} 2' 30.525''$ LS yang terletak di saluran air;
7. Dilanjutkan ke arah Timur Laut menyusuri tengah (as) saluran air sampai bertemu TK 32.15.09.2005-09.2007-006 dengan koordinat $107^{\circ} 15' 32.480''$ BT dan $6^{\circ} 2' 23.409''$ LS yang terletak di pematang sawah;
8. Dilanjutkan ke arah Barat Laut menyusuri pematang sawah sampai bertemu TK 32.15.09.2005-09.2007-007 dengan koordinat $107^{\circ} 15' 30.022''$ BT dan $6^{\circ} 2' 22.972''$ LS yang terletak di pematang sawah;
9. Dilanjutkan ke arah Timur Laut menyusuri pematang sawah sampai bertemu TK 32.15.09.2005-09.2007-008 dengan koordinat $107^{\circ} 15' 30.424''$ BT dan $6^{\circ} 2' 20.428''$ LS yang terletak di pematang sawah;
10. Dilanjutkan ke arah Tenggara menyusuri pematang sawah sampai bertemu TK 32.15.09.2005-09.2007-009 dengan koordinat $107^{\circ} 15' 32.155''$ BT dan $6^{\circ} 2' 20.690''$ LS yang terletak di pematang sawah;
11. Dilanjutkan ke arah Timur Laut menyusuri pematang sawah sampai bertemu TK 32.15.09.2005-09.2007-010 dengan koordinat $107^{\circ} 15' 32.791''$ BT dan $6^{\circ} 2' 16.590''$ LS yang terletak di pematang sawah;
12. Dilanjutkan ke arah Tenggara menyusuri pematang sawah sampai bertemu TK 32.15.09.2005-09.2007-011 dengan koordinat $107^{\circ} 15' 34.913''$ BT dan $6^{\circ} 2' 17.048''$ LS yang terletak di pematang sawah;
13. Dilanjutkan ke arah Timur Laut menyusuri pematang sawah sampai bertemu TK 32.15.09.2005-09.2007-012 dengan koordinat $107^{\circ} 15' 36.014''$ BT dan $6^{\circ} 2' 10.956''$ LS yang terletak di pematang sawah;
14. Dilanjutkan ke arah Barat Laut menyusuri pematang sawah sampai bertemu TK 32.15.09.2005-09.2007-013 dengan koordinat $107^{\circ} 15' 34.801''$ BT dan $6^{\circ} 2' 10.653''$ LS yang terletak di pematang sawah;
15. Dilanjutkan ke arah Timur Laut menyusuri kanan irigasi sampai bertemu TK 32.15.09.2005-09.2007-014 dengan koordinat $107^{\circ} 15' 35.056''$ BT dan $6^{\circ} 2' 9.619''$ LS yang terletak di irigasi;
16. Dilanjutkan ke arah Timur Laut menyusuri tengah (as) irigasi sampai bertemu TK 32.15.09.2005-09.2007-015 dengan koordinat $107^{\circ} 15' 38.040''$ BT dan $6^{\circ} 2' 5.939''$ LS yang terletak di irigasi;

17. Dilanjutkan ke arah Timur Laut menyusuri pematang sawah sampai bertemu TK 32.15.09.2005-09.2007-016 dengan koordinat $107^{\circ} 15' 38.426''$ BT dan $6^{\circ} 2' 4.202''$ LS yang terletak di pematang sawah;
18. Dilanjutkan ke arah Tenggara menyusuri pematang sawah sampai bertemu TK 32.15.09.2005-09.2007-017 dengan koordinat $107^{\circ} 15' 41.174''$ BT dan $6^{\circ} 2' 4.650''$ LS yang terletak di irigasi;
19. Dilanjutkan ke arah Timur Laut menyusuri tengah (as) irigasi sampai bertemu TK 32.15.09.2005-09.2007-018 dengan koordinat $107^{\circ} 15' 46.574''$ BT dan $6^{\circ} 2' 2.000''$ LS yang terletak di irigasi;
20. Dilanjutkan ke arah Timur Laut menyusuri pematang sawah sampai bertemu TK 32.15.09.2005-09.2007-019 dengan koordinat $107^{\circ} 15' 47.217''$ BT dan $6^{\circ} 1' 58.713''$ LS yang terletak di pematang sawah;
21. Dilanjutkan ke arah Tenggara menyusuri pematang sawah sampai bertemu TK 32.15.09.2005-09.2007-020 dengan koordinat $107^{\circ} 15' 50.138''$ BT dan $6^{\circ} 1' 59.267''$ LS yang terletak di pematang sawah;
22. Dilanjutkan ke arah Barat Daya menyusuri pematang sawah sampai bertemu TK 32.15.09.2005-09.2007-021 dengan koordinat $107^{\circ} 15' 49.879''$ BT dan $6^{\circ} 2' 0.469''$ LS yang terletak di irigasi;
23. Dilanjutkan ke arah Timur Laut menyusuri tengah (as) irigasi sampai bertemu TK 32.15.09.2005-09.2007-022 dengan koordinat $107^{\circ} 15' 51.249''$ BT dan $6^{\circ} 1' 59.809''$ LS yang terletak di irigasi;
24. Dilanjutkan ke arah Barat Daya menyusuri pematang sawah sampai bertemu TK 32.15.09.2005-09.2007-023 dengan koordinat $107^{\circ} 15' 50.813''$ BT dan $6^{\circ} 2' 3.128''$ LS yang terletak di pematang sawah;
25. Dilanjutkan ke arah Tenggara menyusuri pematang sawah sampai bertemu TK 32.15.09.2005-09.2007-024 dengan koordinat $107^{\circ} 15' 55.879''$ BT dan $6^{\circ} 2' 3.609''$ LS yang terletak di pematang sawah;
26. Dilanjutkan ke arah Selatan menyusuri pematang sawah sampai bertemu TK 32.15.09.2005-09.2007-025 dengan koordinat $107^{\circ} 15' 55.608''$ BT dan $6^{\circ} 2' 6.886''$ LS yang terletak di pematang sawah;
27. Dilanjutkan ke arah Timur menyusuri pematang sawah sampai bertemu TK 32.15.09.2005-09.2007-026 dengan koordinat $107^{\circ} 16' 20.163''$ BT dan $6^{\circ} 2' 8.295''$ LS yang terletak di pematang sawah;
28. Dilanjutkan ke arah Timur Laut menyusuri pematang sawah sampai bertemu TK 32.15.09.2005-09.2007-027 dengan koordinat $107^{\circ} 16' 20.251''$ BT dan $6^{\circ} 2' 7.951''$ LS yang terletak di pematang sawah;
29. Dilanjutkan ke arah Tenggara menyusuri pematang sawah sampai bertemu TK 32.15.09.2005-09.2007-028 dengan koordinat $107^{\circ} 16' 23.139''$ BT dan $6^{\circ} 2' 8.501''$ LS yang terletak di pematang sawah;
30. Dilanjutkan ke arah Barat Daya menyusuri pematang sawah sampai bertemu TK 32.15.09.2005-09.2007-029 dengan koordinat $107^{\circ} 16' 22.874''$ BT dan $6^{\circ} 2' 9.475''$ LS yang terletak di pematang sawah;

31. Dilanjutkan ke arah Tenggara menyusuri pematang sawah sampai bertemu TK 32.15.09.2005-09.2007-09.2008-000 dengan koordinat $107^{\circ} 16' 26,734''$ BT dan $6^{\circ} 2' 10,373''$ LS yang terletak di Pematang sawah sebagai simpul batas antara Desa Tambaksumur, Desa Sumurlaban dan Desa Srijaya Kecamatan Tirtajaya Kabupaten Karawang.
- h. Batas Desa Tambaksumur dengan Desa Medankarya Kecamatan Tirtajaya :
1. Dimulai dari TK 32.15.09.2001-09.2004-09.2005-000 dengan koordinat $107^{\circ} 14' 12,003''$ BT dan $6^{\circ} 2' 26,630''$ LS yang terletak di Irigasi sebagai simpul batas antara Desa Sabajaya, Desa Medankarya dan Desa Tambaksumur Kecamatan Tirtajaya Kabupaten Karawang; dan
 2. Dilanjutkan ke arah Barat Laut menyusuri tengah (as) irigasi sampai bertemu TK 32.15.09.2004-09.2005-09.2006-000 dengan koordinat $107^{\circ} 14' 11,703''$ BT dan $6^{\circ} 2' 13,709''$ LS yang terletak di Irigasi sebagai simpul batas antara Desa Medankarya, Desa Tambaksumur dan Desa Tambaksari Kecamatan Tirtajaya Kabupaten Karawang.
- i. Batas Desa Tambaksumur dengan Desa Tambaksari Kecamatan Tirtajaya :
1. Dimulai dari TK 32.15.09.2004-09.2005-09.2006-000 dengan koordinat $107^{\circ} 14' 11,703''$ BT dan $6^{\circ} 2' 13,709''$ LS yang terletak di Irigasi sebagai simpul batas antara Desa Medankarya, Desa Tambaksumur dan Desa Tambaksari Kecamatan Tirtajaya Kabupaten Karawang;
 2. Dilanjutkan ke arah Tenggara menyusuri tengah (as) irigasi sampai bertemu TK 32.15.09.2005-09.2006-001 dengan koordinat $107^{\circ} 14' 42,228''$ BT dan $6^{\circ} 2' 20,966''$ LS yang terletak di saluran air;
 3. Dilanjutkan ke arah Utara menyusuri pematang sawah sampai bertemu TK 32.15.09.2005-09.2006-002 dengan koordinat $107^{\circ} 14' 43,644''$ BT dan $6^{\circ} 2' 8,022''$ LS yang terletak di pematang sawah;
 4. Dilanjutkan ke arah Barat Laut menyusuri kiri pemukiman sampai bertemu TK 32.15.09.2005-09.2006-003 dengan koordinat $107^{\circ} 14' 43,473''$ BT dan $6^{\circ} 2' 7,989''$ LS yang terletak di pematang sawah;
 5. Dilanjutkan ke arah Timur Laut menyusuri kiri pemukiman sampai bertemu TK 32.15.09.2005-09.2006-004 dengan koordinat $107^{\circ} 14' 44,207''$ BT dan $6^{\circ} 2' 4,275''$ LS yang terletak di pematang sawah;
 6. Dilanjutkan ke arah Barat Laut menyusuri pematang sawah sampai bertemu TK 32.15.09.2005-09.2006-005 dengan koordinat $107^{\circ} 14' 43,162''$ BT dan $6^{\circ} 2' 3,958''$ LS yang terletak di pematang sawah;
 7. Dilanjutkan ke arah Timur Laut menyusuri tengah (as) jalan setapak sampai bertemu TK 32.15.09.2005-09.2006-006 dengan koordinat $107^{\circ} 14' 44,362''$ BT dan $6^{\circ} 2' 0,486''$ LS yang terletak di pematang sawah;
 8. Dilanjutkan ke arah Timur Laut menyusuri tengah (as) saluran air sampai bertemu TK 32.15.09.2005-09.2006-007 dengan koordinat $107^{\circ} 14' 45,591''$ BT dan $6^{\circ} 1' 56,382''$ LS yang terletak di pematang sawah;

9. Dilanjutkan ke arah Tenggara menyusuri pematang sawah sampai bertemu TK 32.15.09.2005-09.2006-008 dengan koordinat $107^{\circ} 14' 46.691''$ BT dan $6^{\circ} 1' 56.649''$ LS yang terletak di pematang sawah;
10. Dilanjutkan ke arah Timur Laut menyusuri pematang sawah sampai bertemu TK 32.15.09.2005-09.2006-009 dengan koordinat $107^{\circ} 14' 46.729''$ BT dan $6^{\circ} 1' 56.440''$ LS yang terletak di pematang sawah;
11. Dilanjutkan ke arah Tenggara menyusuri pematang sawah sampai bertemu TK 32.15.09.2005-09.2006-010 dengan koordinat $107^{\circ} 14' 51.503''$ BT dan $6^{\circ} 1' 57.508''$ LS yang terletak di pematang sawah;
12. Dilanjutkan ke arah Timur Laut menyusuri pematang sawah sampai bertemu TK 32.15.09.2005-09.2006-011 dengan koordinat $107^{\circ} 14' 53.559''$ BT dan $6^{\circ} 1' 47.294''$ LS yang terletak di pematang sawah;
13. Dilanjutkan ke arah Timur menyusuri pematang sawah sampai bertemu TK 32.15.09.2005-09.2006-012 dengan koordinat $107^{\circ} 14' 57.203''$ BT dan $6^{\circ} 1' 47.506''$ LS yang terletak di pematang sawah;
14. Dilanjutkan ke arah Utara menyusuri pematang sawah sampai bertemu TK 32.15.09.2005-09.2006-013 dengan koordinat $107^{\circ} 14' 58.001''$ BT dan $6^{\circ} 1' 21.769''$ LS yang terletak di pematang sawah;
15. Dilanjutkan ke arah Barat menyusuri pematang sawah sampai bertemu TK 32.15.09.2005-09.2006-014 dengan koordinat $107^{\circ} 14' 55.144''$ BT dan $6^{\circ} 1' 21.712''$ LS yang terletak di saluran air;
16. Dilanjutkan ke arah Utara menyusuri tengah (as) saluran air sampai bertemu TK 32.15.09.2005-09.2006-015 dengan koordinat $107^{\circ} 14' 54.992''$ BT dan $6^{\circ} 1' 18.435''$ LS yang terletak di irigasi besar;
17. Dilanjutkan ke arah Barat Laut menyusuri tengah (as) irigasi sampai bertemu TK 32.15.09.2005-09.2006-016 dengan koordinat $107^{\circ} 14' 54.568''$ BT dan $6^{\circ} 1' 10.003''$ LS yang terletak di jembatan;
18. Dilanjutkan ke arah Barat Laut menyusuri tengah (as) irigasi sampai bertemu TK 32.15.09.2005-09.2006-017 dengan koordinat $107^{\circ} 14' 52.630''$ BT dan $6^{\circ} 0' 49.220''$ LS yang terletak di irigasi;
19. Dilanjutkan ke arah Barat Daya menyusuri tengah (as) irigasi sampai bertemu TK 32.15.09.2005-09.2006-018 dengan koordinat $107^{\circ} 14' 44.560''$ BT dan $6^{\circ} 0' 40.367''$ LS yang terletak di irigasi;
20. Dilanjutkan ke arah Barat Laut menyusuri tengah (as) irigasi sampai bertemu TK 32.15.09.2005-09.2006-019 dengan koordinat $107^{\circ} 14' 39.629''$ BT dan $6^{\circ} 0' 38.415''$ LS yang terletak di pematang;
21. Dilanjutkan ke arah Timur Laut menyusuri pematang sawah sampai bertemu TK 32.15.09.2005-09.2006-020 dengan koordinat $107^{\circ} 14' 46.816''$ BT dan $6^{\circ} 0' 31.374''$ LS yang terletak di irigasi;
22. Dilanjutkan ke arah Timur Laut menyusuri tengah (as) irigasi sampai bertemu TK 32.15.09.2005-09.2006-021 dengan koordinat $107^{\circ} 14' 53.107''$ BT dan $6^{\circ} 0' 14.520''$ LS yang terletak di irigasi;

23. Dilanjutkan ke arah Barat menyusuri pematang sampai bertemu TK 32.15.09.2005-09.2006-022 dengan koordinat $107^{\circ} 14' 38.058''$ BT dan $6^{\circ} 0' 14.898''$ LS yang terletak di pematang sawah;
24. Dilanjutkan ke arah Utara menyusuri pematang sampai bertemu TK 32.15.09.2005-09.2006-023 dengan koordinat $107^{\circ} 14' 38.277''$ BT dan $6^{\circ} 0' 13.651''$ LS yang terletak di pematang;
25. Dilanjutkan ke arah Barat Laut menyusuri pematang sampai bertemu TK 32.15.09.2005-09.2006-024 dengan koordinat $107^{\circ} 14' 30.853''$ BT dan $6^{\circ} 0' 12.788''$ LS yang terletak di irigasi;
26. Dilanjutkan ke arah Selatan menyusuri tengah (as) irigasi sampai bertemu TK 32.15.09.2005-09.2006-025 dengan koordinat $107^{\circ} 14' 30.682''$ BT dan $6^{\circ} 0' 15.152''$ LS yang terletak di irigasi;
27. Dilanjutkan ke arah Barat menyusuri tengah (as) irigasi sampai bertemu TK 32.15.09.2005-09.2006-026 dengan koordinat $107^{\circ} 14' 23.092''$ BT dan $6^{\circ} 0' 14.433''$ LS yang terletak di pematang sawah;
28. Dilanjutkan ke arah Utara menyusuri pematang sawah sampai bertemu TK 32.15.09.2005-09.2006-027 dengan koordinat $107^{\circ} 14' 23.606''$ BT dan $6^{\circ} 0' 9.482''$ LS yang terletak di pematang;
29. Dilanjutkan ke arah Barat Daya menyusuri pematang sampai bertemu TK 32.15.09.2005-09.2006-028 dengan koordinat $107^{\circ} 14' 13.395''$ BT dan $6^{\circ} 0' 10.270''$ LS yang terletak di pematang;
30. Dilanjutkan ke arah Utara menyusuri pematang sampai bertemu TK 32.15.09.2005-09.2006-029 dengan koordinat $107^{\circ} 14' 13.155''$ BT dan $6^{\circ} 0' 8.505''$ LS yang terletak di pematang;
31. Dilanjutkan ke arah Barat menyusuri pematang sampai bertemu TK 32.15.09.2005-09.2006-030 dengan koordinat $107^{\circ} 14' 7.501''$ BT dan $6^{\circ} 0' 8.875''$ LS yang terletak di pematang;
32. Dilanjutkan ke arah Utara menyusuri pematang sampai bertemu TK 32.15.09.2005-09.2006-031 dengan koordinat $107^{\circ} 14' 7.266''$ BT dan $6^{\circ} 0' 6.989''$ LS yang terletak di pematang;
33. Dilanjutkan ke arah Barat menyusuri pematang sampai bertemu TK 32.15.09.2005-09.2006-032 dengan koordinat $107^{\circ} 14' 1.054''$ BT dan $6^{\circ} 0' 7.109''$ LS yang terletak di Sungai Bandeng;
34. Dilanjutkan ke arah Utara menyusuri tengah (as) Sungai Bandeng sampai bertemu TK 32.15.09.2005-09.2006-033 dengan koordinat $107^{\circ} 14' 0.132''$ BT dan $6^{\circ} 0' 0.133''$ LS yang terletak di Sungai Bandeng;
35. Dilanjutkan ke arah Barat Daya menyusuri tengah (as) jalan desa sampai bertemu TK 32.15.09.2005-09.2006-034 dengan koordinat $107^{\circ} 13' 44.665''$ BT dan $6^{\circ} 0' 1.508''$ LS yang terletak di jalan desa;
36. Dilanjutkan ke arah Utara melewati pemukiman sampai bertemu TK 32.15.09.2005-09.2006-035 dengan koordinat $107^{\circ} 13' 44.780''$ BT dan $6^{\circ} 0' 0.757''$ LS yang terletak di pemukiman;

37. Dilanjutkan ke arah Barat melewati pemukiman sampai bertemu TK 32.15.09.2005-09.2006-036 dengan koordinat $107^{\circ} 13' 38.487''$ BT dan $6^{\circ} 0' 0.433''$ LS yang terletak di jalan desa;
38. Dilanjutkan ke arah Barat Laut menyusuri tengah (as) jalan desa sampai bertemu TK 32.15.09.2005-09.2006-037 dengan koordinat $107^{\circ} 13' 34.978''$ BT dan $5^{\circ} 59' 59.880''$ LS yang terletak di jalan desa;
39. Dilanjutkan ke arah Barat Daya melewati pemukiman sampai bertemu TK 32.15.09.2005-09.2006-038 dengan koordinat $107^{\circ} 13' 32.660''$ BT dan $6^{\circ} 0' 5.465''$ LS yang terletak di Jalan Raya Tambaksumur;
40. Dilanjutkan ke arah Barat Laut menyusuri tengah (as) Jalan Raya Tambaksumur sampai bertemu TK 32.15.09.2005-09.2006-039 dengan koordinat $107^{\circ} 13' 21.502''$ BT dan $6^{\circ} 0' 0.500''$ LS yang terletak di Jalan Raya Tambaksumur;
41. Dilanjutkan ke arah Barat Daya menyusuri tengah (as) saluran air sampai bertemu TK 32.15.09.2005-09.2006-040 dengan koordinat $107^{\circ} 13' 21.109''$ BT dan $6^{\circ} 0' 1.032''$ LS yang terletak di Sungai Bandeng;
42. Dilanjutkan ke arah Barat Laut menyusuri tengah (as) Sungai Bandeng sampai bertemu TK 32.15.09.2005-09.2006-000 dengan koordinat $107^{\circ} 13' 8,193''$ BT dan $5^{\circ} 58' 46,481''$ LS yang terletak di Pantai Sedari sebagai simpul batas antara Desa Tambaksumur, Desa Tambaksari Kecamatan Tirtajaya Kabupaten Karawang, dan Garis Pantai Sedari.

BAB III PETA BATAS DESA

Pasal 5

- (1) Penegasan Batas Desa sebagaimana dimaksud dalam Pasal 3 sampai dengan Pasal 4 yang dituangkan dalam bentuk daftar titik kartometrik sebagaimana tercantum dalam Lampiran I yang merupakan bagian tidak terpisahkan dari Peraturan Bupati ini.
- (2) TK sebagaimana dimaksud dalam Pasal 3 sampai dengan Pasal 4 bersifat tetap dan tidak berubah akibat perubahan nama dusun, Desa, dan/atau Kecamatan.

Pasal 6

Penegasan Batas Desa sebagaimana dimaksud dalam Pasal 3 sampai dengan Pasal 4 merupakan penentuan batas wilayah Desa secara administrasi sehingga tidak mengubah, mengurangi, menambah atau menghapuskan luasan dan batas kawasan tertentu, hak atas tanah, hak ulayat, dan hak adat serta hak-hak lainnya pada masyarakat.

Pasal 7

Peta Batas Desa sebagaimana dimaksud dalam Pasal 3 sampai dengan Pasal 4 tercantum dalam Lampiran II yang merupakan bagian tidak terpisahkan dari Peraturan Bupati ini.

BAB IV
KETENTUAN PERALIHAN

Pasal 8

Pemerintahan Daerah dan Pemerintahan Desa melakukan penyesuaian administrasi kependudukan dan hal-hal lain yang terkait di dalam wilayah batas Desa yang sudah dipetakan paling lambat 1 (satu) tahun sejak Peraturan Bupati ini diundangkan.

BAB V
KETENTUAN PENUTUP

Pasal 9

Peraturan Bupati ini mulai berlaku pada tanggal diundangkan.

Agar setiap orang mengetahuinya, memerintahkan pengundangan Peraturan Bupati ini dengan penempatannya dalam Berita Daerah Kabupaten Karawang.

Ditetapkan di Karawang
pada tanggal **31 Januari 2023**

BUPATI KARAWANG,

CELLICA NURRACHADIANA

Diundangkan di Karawang
pada tanggal **31 Januari 2023**

SEKRETARIS DAERAH KABUPATEN
KARAWANG,

ACEP JAMHURI

BERITA DAERAH KABUPATEN KARAWANG TAHUN 2023
NOMOR **29** .

LAMPIRAN I
 PERATURAN BUPATI KARAWANG
 NOMOR 29 TAHUN 2023
 TENTANG PETA BATAS DESA TAMBAKSUMUR KECAMATAN TIRTAJAYA

DAFTAR TITIK KARTOMETRIK BATAS DESA TAMBAKSUMUR

KODE DESA	NAMA DESA	NAMA TITIK KARTOMETRIK	KOORDINAT GEOGRAFIS		KOORDINAT UTM ZONA 48S	
			BUJUR TIMUR	LINTANG SELATAN	X_BT	Y_LS
1	2	3	4	5	6	7
32.15.09.2005	TAMBAKSUMUR	TK 32.15.09.2001-09.2004-09.2005-000	107° 14' 12,003" BT	6° 2' 26,630" LS	747574,21	9331784,27
		TK 32.15.09.2001-09.2005-001	107° 15' 31,737" BT	6° 2' 42,348" LS	750025,02	9331291,11
		TK 32.15.09.2001-09.2005-002	107° 15' 30,559" BT	6° 2' 42,322" LS	749988,77	9331292,06
		TK 32.15.09.2001-09.2005-003	107° 15' 19,110" BT	6° 2' 39,645" LS	749636,93	9331375,80
		TK 32.15.09.2001-09.2005-004	107° 15' 4,687" BT	6° 2' 37,767" LS	749193,47	9331435,34
		TK 32.15.09.2001-09.2005-005	107° 14' 57,549" BT	6° 2' 36,941" LS	748974,00	9331461,65
		TK 32.15.09.2001-09.2005-006	107° 14' 57,538" BT	6° 2' 35,913" LS	748973,80	9331493,24
		TK 32.15.09.2001-09.2005-007	107° 14' 34,537" BT	6° 2' 33,902" LS	748266,47	9331557,95
		TK 32.15.09.2001-09.2005-008	107° 14' 34,701" BT	6° 2' 33,383" LS	748271,59	9331573,86
		TK 32.15.09.2001-09.2005-009	107° 14' 16,582" BT	6° 2' 27,923" LS	747714,90	9331743,96
		TK 32.15.09.2001-09.2005-010	107° 14' 16,651" BT	6° 2' 27,340" LS	747717,08	9331761,85
		TK 32.15.09.2001-09.2005-09.2007-000	107° 15' 31,709" BT	6° 2' 42,995" LS	750024,06	9331271,23
		TK 32.15.09.2004-09.2005-09.2006-000	107° 14' 11,703" BT	6° 2' 13,709" LS	747566,62	9332181,34
		TK 32.15.09.2005-09.2006-000	107° 13' 8,193" BT	5° 58' 46,481" LS	745638,72	9338557,22
		TK 32.15.09.2005-09.2006-001	107° 14' 42,228" BT	6° 2' 20,966" LS	748504,70	9331954,49

KODE DESA	NAMA DESA	NAMA TITIK KARTOMETRIK	KOORDINAT GEOGRAFIS		KOORDINAT UTM ZONA 48S	
			BUJUR TIMUR	LINTANG SELATAN	X_BT	Y_LS
1	2	3	4	5	6	7
32.15.09.2005	TAMBAKSUMUR	TK 32.15.09.2005-09.2006-002	107° 14' 43,644" BT	6° 2' 8,022" LS	748549,92	9332352,07
		TK 32.15.09.2005-09.2006-003	107° 14' 43,473" BT	6° 2' 7,989" LS	748544,66	9332353,09
		TK 32.15.09.2005-09.2006-004	107° 14' 44,207" BT	6° 2' 4,275" LS	748567,71	9332467,15
		TK 32.15.09.2005-09.2006-005	107° 14' 43,162" BT	6° 2' 3,958" LS	748535,60	9332477,02
		TK 32.15.09.2005-09.2006-006	107° 14' 44,362" BT	6° 2' 0,486" LS	748572,96	9332583,54
		TK 32.15.09.2005-09.2006-007	107° 14' 45,591" BT	6° 1' 56,382" LS	748611,28	9332709,50
		TK 32.15.09.2005-09.2006-008	107° 14' 46,691" BT	6° 1' 56,649" LS	748645,09	9332701,16
		TK 32.15.09.2005-09.2006-009	107° 14' 46,729" BT	6° 1' 56,440" LS	748646,27	9332707,58
		TK 32.15.09.2005-09.2006-010	107° 14' 51,503" BT	6° 1' 57,508" LS	748793,00	9332674,16
		TK 32.15.09.2005-09.2006-011	107° 14' 53,559" BT	6° 1' 47,294" LS	748857,57	9332987,77
		TK 32.15.09.2005-09.2006-012	107° 14' 57,203" BT	6° 1' 47,506" LS	748969,63	9332980,79
		TK 32.15.09.2005-09.2006-013	107° 14' 58,001" BT	6° 1' 21,769" LS	748997,45	9333771,56
		TK 32.15.09.2005-09.2006-014	107° 14' 55,144" BT	6° 1' 21,712" LS	748909,54	9333773,70
		TK 32.15.09.2005-09.2006-015	107° 14' 54,992" BT	6° 1' 18,435" LS	748905,29	9333874,42
		TK 32.15.09.2005-09.2006-016	107° 14' 54,568" BT	6° 1' 10,003" LS	748893,31	9334133,57
		TK 32.15.09.2005-09.2006-017	107° 14' 52,630" BT	6° 0' 49,220" LS	748836,31	9334772,48
		TK 32.15.09.2005-09.2006-018	107° 14' 44,560" BT	6° 0' 40,367" LS	748589,18	9335045,55
		TK 32.15.09.2005-09.2006-019	107° 14' 39,629" BT	6° 0' 38,415" LS	748437,71	9335106,15
		TK 32.15.09.2005-09.2006-020	107° 14' 46,816" BT	6° 0' 31,374" LS	748659,70	9335321,61
		TK 32.15.09.2005-09.2006-021	107° 14' 53,107" BT	6° 0' 14,520" LS	748855,39	9335838,72

KODE DESA	NAMA DESA	NAMA TITIK KARTOMETRIK	KOORDINAT GEOGRAFIS		KOORDINAT UTM ZONA 48S	
			BUJUR TIMUR	LINTANG SELATAN	X_BT	Y_LS
1	2	3	4	5	6	7
32.15.09.2005	TAMBAKSUMUR	TK 32.15.09.2005-09.2006-022	107° 14' 38,058" BT	6° 0' 14,898" LS	748392,37	9335829,01
		TK 32.15.09.2005-09.2006-023	107° 14' 38,277" BT	6° 0' 13,651" LS	748399,25	9335867,29
		TK 32.15.09.2005-09.2006-024	107° 14' 30,853" BT	6° 0' 12,788" LS	748170,96	9335894,75
		TK 32.15.09.2005-09.2006-025	107° 14' 30,682" BT	6° 0' 15,152" LS	748165,40	9335822,12
		TK 32.15.09.2005-09.2006-026	107° 14' 23,092" BT	6° 0' 14,433" LS	747932,00	9335845,18
		TK 32.15.09.2005-09.2006-027	107° 14' 23,606" BT	6° 0' 9,482" LS	747948,43	9335997,27
		TK 32.15.09.2005-09.2006-028	107° 14' 13,395" BT	6° 0' 10,270" LS	747634,21	9335974,33
		TK 32.15.09.2005-09.2006-029	107° 14' 13,155" BT	6° 0' 8,505" LS	747627,05	9336028,59
		TK 32.15.09.2005-09.2006-030	107° 14' 7,501" BT	6° 0' 8,875" LS	747453,05	9336017,92
		TK 32.15.09.2005-09.2006-031	107° 14' 7,266" BT	6° 0' 6,989" LS	747446,06	9336075,92
		TK 32.15.09.2005-09.2006-032	107° 14' 1,054" BT	6° 0' 7,109" LS	747254,93	9336073,01
		TK 32.15.09.2005-09.2006-033	107° 14' 0,132" BT	6° 0' 0,133" LS	747227,43	9336287,48
		TK 32.15.09.2005-09.2006-034	107° 13' 44,665" BT	6° 0' 1,508" LS	746751,43	9336247,17
		TK 32.15.09.2005-09.2006-035	107° 13' 44,780" BT	6° 0' 0,757" LS	746755,06	9336270,24
		TK 32.15.09.2005-09.2006-036	107° 13' 38,487" BT	6° 0' 0,433" LS	746561,50	9336281,00
		TK 32.15.09.2005-09.2006-037	107° 13' 34,978" BT	5° 59' 59,880" LS	746453,61	9336298,42
		TK 32.15.09.2005-09.2006-038	107° 13' 32,660" BT	6° 0' 5,465" LS	746381,62	9336127,09
		TK 32.15.09.2005-09.2006-039	107° 13' 21,502" BT	6° 0' 0,500" LS	746038,96	9336281,05
		TK 32.15.09.2005-09.2006-040	107° 13' 21,109" BT	6° 0' 1,032" LS	746026,81	9336264,73
		TK 32.15.09.2005-09.2007-001	107° 15' 33,324" BT	6° 2' 43,162" LS	750073,73	9331265,90

KODE DESA	NAMA DESA	NAMA TITIK KARTOMETRIK	KOORDINAT GEOGRAFIS		KOORDINAT UTM ZONA 48S	
			BUJUR TIMUR	LINTANG SELATAN	X_BT	Y_LS
1	2	3	4	5	6	7
32.15.09.2005	TAMBAKSUMUR	TK 32.15.09.2005-09.2007-002	107° 15' 34,815" BT	6° 2' 33,041" LS	750120,88	9331576,71
		TK 32.15.09.2005-09.2007-003	107° 15' 32,973" BT	6° 2' 32,688" LS	750064,27	9331587,81
		TK 32.15.09.2005-09.2007-004	107° 15' 33,251" BT	6° 2' 30,900" LS	750073,06	9331642,72
		TK 32.15.09.2005-09.2007-005	107° 15' 31,570" BT	6° 2' 30,525" LS	750021,39	9331654,45
		TK 32.15.09.2005-09.2007-006	107° 15' 32,480" BT	6° 2' 23,409" LS	750050,29	9331873,00
		TK 32.15.09.2005-09.2007-007	107° 15' 30,022" BT	6° 2' 22,972" LS	749974,72	9331886,74
		TK 32.15.09.2005-09.2007-008	107° 15' 30,424" BT	6° 2' 20,428" LS	749987,43	9331964,87
		TK 32.15.09.2005-09.2007-009	107° 15' 32,155" BT	6° 2' 20,690" LS	750040,65	9331956,62
		TK 32.15.09.2005-09.2007-010	107° 15' 32,791" BT	6° 2' 16,590" LS	750060,73	9332082,51
		TK 32.15.09.2005-09.2007-011	107° 15' 34,913" BT	6° 2' 17,048" LS	750125,94	9332068,17
		TK 32.15.09.2005-09.2007-012	107° 15' 36,014" BT	6° 2' 10,956" LS	750160,58	9332255,24
		TK 32.15.09.2005-09.2007-013	107° 15' 34,801" BT	6° 2' 10,653" LS	750123,30	9332264,71
		TK 32.15.09.2005-09.2007-014	107° 15' 35,056" BT	6° 2' 9,619" LS	750131,29	9332296,46
		TK 32.15.09.2005-09.2007-015	107° 15' 38,040" BT	6° 2' 5,939" LS	750223,56	9332409,14
		TK 32.15.09.2005-09.2007-016	107° 15' 38,426" BT	6° 2' 4,202" LS	750235,64	9332462,47
		TK 32.15.09.2005-09.2007-017	107° 15' 41,174" BT	6° 2' 4,650" LS	750320,14	9332448,36
		TK 32.15.09.2005-09.2007-018	107° 15' 46,574" BT	6° 2' 2,000" LS	750486,60	9332529,10
		TK 32.15.09.2005-09.2007-019	107° 15' 47,217" BT	6° 1' 58,713" LS	750506,78	9332630,03
		TK 32.15.09.2005-09.2007-020	107° 15' 50,138" BT	6° 1' 59,267" LS	750596,57	9332612,64
		TK 32.15.09.2005-09.2007-021	107° 15' 49,879" BT	6° 2' 0,469" LS	750588,45	9332575,73

KODE DESA	NAMA DESA	NAMA TITIK KARTOMETRIK	KOORDINAT GEOGRAFIS		KOORDINAT UTM ZONA 48S	
			BUJUR TIMUR	LINTANG SELATAN	X_BT	Y_LS
1	2	3	4	5	6	7
32.15.09.2005	TAMBAKSUMUR	TK 32.15.09.2005-09.2007-022	107° 15' 51,249" BT	6° 1' 59,809" LS	750630,70	9332595,82
		TK 32.15.09.2005-09.2007-023	107° 15' 50,813" BT	6° 2' 3,128" LS	750616,86	9332493,91
		TK 32.15.09.2005-09.2007-024	107° 15' 55,879" BT	6° 2' 3,609" LS	750772,65	9332478,46
		TK 32.15.09.2005-09.2007-025	107° 15' 55,608" BT	6° 2' 6,886" LS	750763,88	9332377,81
		TK 32.15.09.2005-09.2007-026	107° 16' 20,163" BT	6° 2' 8,295" LS	751519,10	9332331,36
		TK 32.15.09.2005-09.2007-027	107° 16' 20,251" BT	6° 2' 7,951" LS	751521,84	9332341,93
		TK 32.15.09.2005-09.2007-028	107° 16' 23,139" BT	6° 2' 8,501" LS	751610,63	9332324,66
		TK 32.15.09.2005-09.2007-029	107° 16' 22,874" BT	6° 2' 9,475" LS	751602,34	9332294,76
		TK 32.15.09.2005-09.2007-09.2008-000	107° 16' 26,734" BT	6° 2' 10,373" LS	751720,99	9332266,67
		TK 32.15.09.2005-09.2008-001	107° 16' 32,272" BT	6° 2' 0,357" LS	751892,62	9332573,73
		TK 32.15.09.2005-09.2008-002	107° 16' 33,196" BT	6° 2' 0,936" LS	751920,97	9332555,84
		TK 32.15.09.2005-09.2008-003	107° 16' 33,188" BT	6° 1' 58,999" LS	751920,98	9332615,35
		TK 32.15.09.2005-09.2008-09.2011-000	107° 16' 50,518" BT	6° 1' 54,848" LS	752454,65	9332740,69
		TK 32.15.09.2005-09.2011-001	107° 17' 0,952" BT	6° 1' 8,006" LS	752781,67	9334178,81
		TK 32.15.09.2005-09.2011-002	107° 17' 7,479" BT	6° 1' 12,189" LS	752981,93	9334049,41
		TK 32.15.09.2005-09.2011-003	107° 17' 7,295" BT	6° 1' 13,192" LS	752976,13	9334018,61
		TK 32.15.09.2005-09.2011-004	107° 17' 12,098" BT	6° 1' 15,261" LS	753123,64	9333954,41
		TK 32.15.09.2005-09.2011-005	107° 17' 13,626" BT	6° 1' 10,897" LS	753171,21	9334088,34
		TK 32.15.09.2005-09.2011-006	107° 17' 26,155" BT	6° 1' 16,375" LS	753555,94	9333918,36
		TK 32.15.09.2005-09.2011-007	107° 17' 25,592" BT	6° 1' 17,688" LS	753538,46	9333878,10

KODE DESA	NAMA DESA	NAMA TITIK KARTOMETRIK	KOORDINAT GEOGRAFIS		KOORDINAT UTM ZONA 48S	
			BUJUR TIMUR	LINTANG SELATAN	X_BT	Y_LS
1	2	3	4	5	6	7
32.15.09.2005	TAMBAKSUMUR	TK 32.15.09.2005-09.2011-008	107° 17' 26,838" BT	6° 1' 18,331" LS	753576,72	9333858,19
		TK 32.15.09.2005-09.2011-009	107° 17' 26,196" BT	6° 1' 19,213" LS	753556,85	9333831,15
		TK 32.15.09.2005-09.2011-010	107° 17' 24,809" BT	6° 1' 21,119" LS	753513,93	9333772,76
		TK 32.15.09.2005-09.2011-011	107° 17' 29,953" BT	6° 1' 24,470" LS	753671,75	9333669,11
		TK 32.15.09.2005-09.2011-012	107° 17' 30,835" BT	6° 1' 24,716" LS	753698,85	9333661,44
		TK 32.15.09.2005-09.2011-013	107° 17' 31,099" BT	6° 1' 23,950" LS	753707,07	9333684,96
		TK 32.15.09.2005-09.2011-014	107° 17' 32,282" BT	6° 1' 24,328" LS	753743,40	9333673,19
		TK 32.15.09.2005-09.2011-015	107° 17' 40,360" BT	6° 1' 26,739" LS	753991,61	9333598,04
		TK 32.15.09.2005-09.2011-016	107° 17' 43,729" BT	6° 1' 30,125" LS	754094,81	9333493,57
		TK 32.15.09.2005-09.2011-017	107° 17' 46,110" BT	6° 1' 28,210" LS	754168,32	9333552,10
		TK 32.15.09.2005-09.2011-11.2006-000	107° 17' 47,135" BT	6° 1' 28,539" LS	754199,82	9333541,85
		TK 32.15.09.2005-11.2006-11.2007-000	107° 17' 46,948" BT	6° 1' 16,753" LS	754195,57	9333904,08
		TK 32.15.09.2005-11.2007-000	107° 13' 59,092" BT	5° 58' 29,219" LS	747206,82	9339081,34
		TK 32.15.09.2005-11.2007-001	107° 17' 37,546" BT	6° 1' 13,828" LS	753906,72	9333995,17
		TK 32.15.09.2005-11.2007-002	107° 17' 36,369" BT	6° 1' 13,273" LS	753870,58	9334012,38
		TK 32.15.09.2005-11.2007-003	107° 17' 35,660" BT	6° 1' 12,840" LS	753848,83	9334025,79
		TK 32.15.09.2005-11.2007-004	107° 17' 34,413" BT	6° 1' 12,077" LS	753810,55	9334049,38
		TK 32.15.09.2005-11.2007-005	107° 17' 45,776" BT	6° 0' 47,987" LS	754163,24	9334788,21
		TK 32.15.09.2005-11.2007-006	107° 17' 39,956" BT	6° 0' 46,779" LS	753984,34	9334826,10
		TK 32.15.09.2005-11.2007-007	107° 17' 41,269" BT	6° 0' 40,735" LS	754025,53	9335011,64

KODE DESA	NAMA DESA	NAMA TITIK KARTOMETRIK	KOORDINAT GEOGRAFIS		KOORDINAT UTM ZONA 48S	
			BUJUR TIMUR	LINTANG SELATAN	X_BT	Y_LS
1	2	3	4	5	6	7
32.15.09.2005	TAMBAKSUMUR	TK 32.15.09.2005-11.2007-008	107° 17' 42,153" BT	6° 0' 40,948" LS	754052,70	9335005,00
		TK 32.15.09.2005-11.2007-009	107° 17' 43,354" BT	6° 0' 36,473" LS	754090,21	9335142,37
		TK 32.15.09.2005-11.2007-010	107° 17' 36,673" BT	6° 0' 35,138" LS	753884,86	9335184,24
		TK 32.15.09.2005-11.2007-011	107° 17' 35,718" BT	6° 0' 39,078" LS	753854,97	9335063,29
		TK 32.15.09.2005-11.2007-012	107° 17' 25,945" BT	6° 0' 39,111" LS	753554,30	9335063,55
		TK 32.15.09.2005-11.2007-013	107° 17' 25,774" BT	6° 0' 39,768" LS	753548,94	9335043,36
		TK 32.15.09.2005-11.2007-014	107° 17' 17,186" BT	6° 0' 40,278" LS	753284,66	9335028,79
		TK 32.15.09.2005-11.2007-015	107° 17' 35,240" BT	5° 58' 58,284" LS	753853,21	9338160,78
		TK 32.15.09.2005-11.2007-016	107° 15' 43,506" BT	5° 58' 52,262" LS	750416,32	9338360,10
		TK 32.15.09.2005-11.2007-017	107° 15' 42,649" BT	5° 58' 56,342" LS	750389,45	9338234,84
		TK 32.15.09.2005-11.2007-018	107° 15' 27,850" BT	5° 58' 56,987" LS	749934,04	9338216,88
		TK 32.15.09.2005-11.2007-019	107° 15' 27,743" BT	5° 58' 55,788" LS	749930,90	9338253,75
		TK 32.15.09.2005-11.2007-020	107° 15' 16,232" BT	5° 58' 56,547" LS	749576,65	9338231,86

BUPATI KARAWANG,



CELICA NURRACHADIANA

LAMPIRAN II
 PERATURAN BUPATI KARAWANG
 NOMOR 29 TAHUN 2023
 TENTANG PETA BATAS DESA TAMBAKSUMUR KECAMATAN TIRTAJAYA

PETA BATAS DESA TAMBAKSUMUR

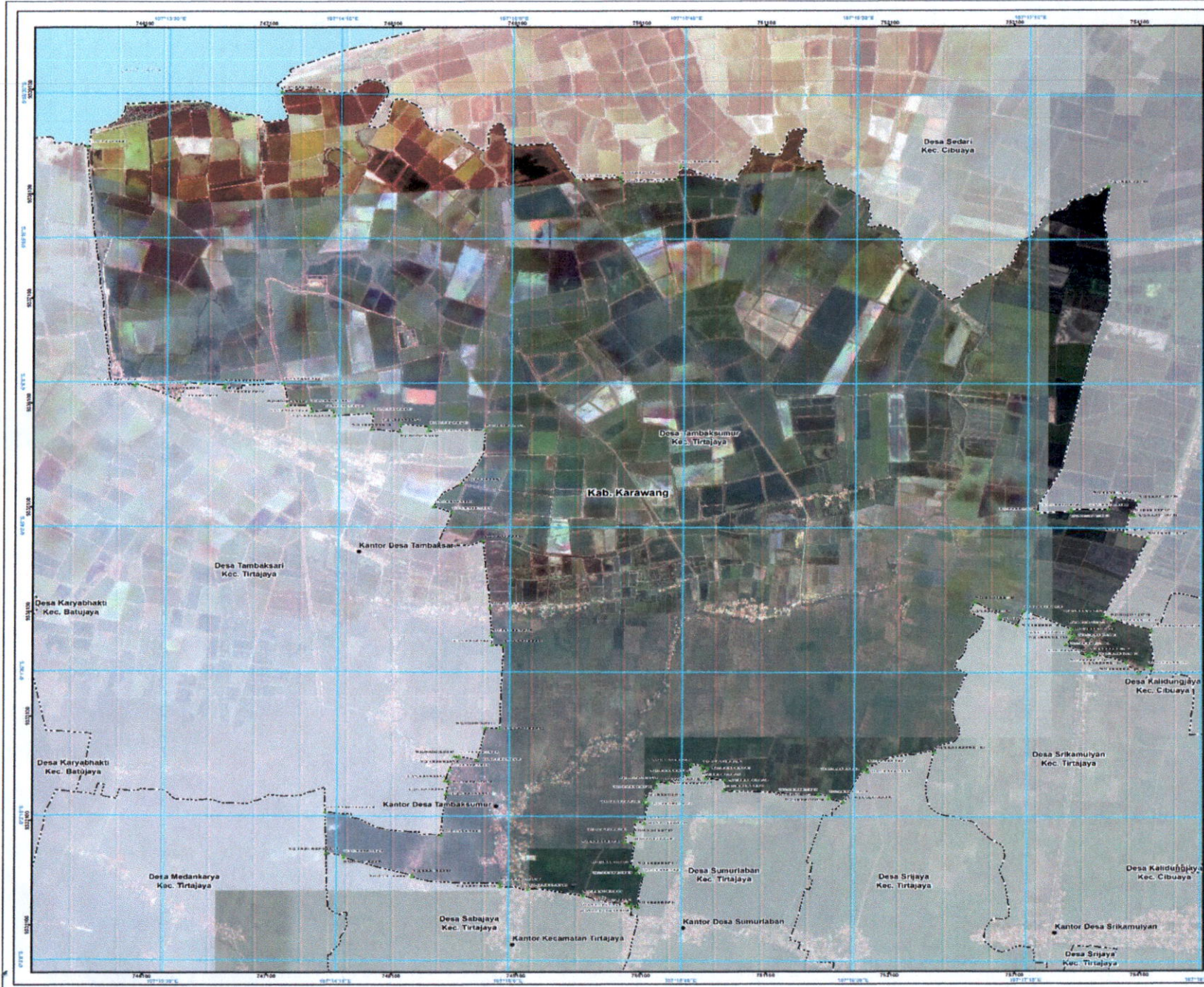

PETA BATAS DESA

Kode Wilayah : 32.16.09.2095
DESA TAMBAKSUMUR
 KECAMATAN TIRTAJAYA
 KABUPATEN KARAWANG
 PROVINSI JAWA BARAT

U
 SKALA 1:32.000

PETUNJUK LETAK PETA

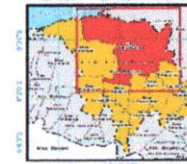

DIAGRAM LOKASI



Sistem Proyeksi : Transverse Mercator
 Sistem Grid : Grid Geografi dan Grid Universal Transverse Mercator
 Datum Horizontal : SRGI 2013



DICETAK DAN DITERBITKAN OLEH :
 PEMERINTAH KABUPATEN KARAWANG
 Jl. A. Yani No. 1 Karawang
 Email : info@karawangkab.go.id, Telp. 0267-429800, Fax : 0267-411923
 © Copyright 2022, All Rights Reserved.

Ditak cipta dimiliki oleh Undang-Undang Republik Indonesia

KETERANGAN

- ▲ Titik Kartometrik
- Fasilitas Umum dan Bangunan Lainnya
- Batas Provinsi
- - - Batas Kabupaten/Kota
- - - - Batas Kecamatan
- - - - - Batas Desa/Kelurahan

Daftar Titik Kartometrik

No	Titik	X (m)	Y (m)	Uraian
1	1	744000	103000	Titik Kartometrik
2	2	744000	103000	Titik Kartometrik
3	3	744000	103000	Titik Kartometrik
4	4	744000	103000	Titik Kartometrik
5	5	744000	103000	Titik Kartometrik
6	6	744000	103000	Titik Kartometrik
7	7	744000	103000	Titik Kartometrik
8	8	744000	103000	Titik Kartometrik
9	9	744000	103000	Titik Kartometrik
10	10	744000	103000	Titik Kartometrik
11	11	744000	103000	Titik Kartometrik
12	12	744000	103000	Titik Kartometrik
13	13	744000	103000	Titik Kartometrik
14	14	744000	103000	Titik Kartometrik
15	15	744000	103000	Titik Kartometrik
16	16	744000	103000	Titik Kartometrik
17	17	744000	103000	Titik Kartometrik
18	18	744000	103000	Titik Kartometrik
19	19	744000	103000	Titik Kartometrik
20	20	744000	103000	Titik Kartometrik
21	21	744000	103000	Titik Kartometrik
22	22	744000	103000	Titik Kartometrik
23	23	744000	103000	Titik Kartometrik
24	24	744000	103000	Titik Kartometrik
25	25	744000	103000	Titik Kartometrik
26	26	744000	103000	Titik Kartometrik
27	27	744000	103000	Titik Kartometrik
28	28	744000	103000	Titik Kartometrik
29	29	744000	103000	Titik Kartometrik
30	30	744000	103000	Titik Kartometrik
31	31	744000	103000	Titik Kartometrik
32	32	744000	103000	Titik Kartometrik
33	33	744000	103000	Titik Kartometrik
34	34	744000	103000	Titik Kartometrik
35	35	744000	103000	Titik Kartometrik
36	36	744000	103000	Titik Kartometrik
37	37	744000	103000	Titik Kartometrik
38	38	744000	103000	Titik Kartometrik
39	39	744000	103000	Titik Kartometrik
40	40	744000	103000	Titik Kartometrik
41	41	744000	103000	Titik Kartometrik
42	42	744000	103000	Titik Kartometrik
43	43	744000	103000	Titik Kartometrik
44	44	744000	103000	Titik Kartometrik
45	45	744000	103000	Titik Kartometrik
46	46	744000	103000	Titik Kartometrik
47	47	744000	103000	Titik Kartometrik
48	48	744000	103000	Titik Kartometrik
49	49	744000	103000	Titik Kartometrik
50	50	744000	103000	Titik Kartometrik
51	51	744000	103000	Titik Kartometrik
52	52	744000	103000	Titik Kartometrik
53	53	744000	103000	Titik Kartometrik
54	54	744000	103000	Titik Kartometrik
55	55	744000	103000	Titik Kartometrik
56	56	744000	103000	Titik Kartometrik
57	57	744000	103000	Titik Kartometrik
58	58	744000	103000	Titik Kartometrik
59	59	744000	103000	Titik Kartometrik
60	60	744000	103000	Titik Kartometrik
61	61	744000	103000	Titik Kartometrik
62	62	744000	103000	Titik Kartometrik
63	63	744000	103000	Titik Kartometrik
64	64	744000	103000	Titik Kartometrik
65	65	744000	103000	Titik Kartometrik
66	66	744000	103000	Titik Kartometrik
67	67	744000	103000	Titik Kartometrik
68	68	744000	103000	Titik Kartometrik
69	69	744000	103000	Titik Kartometrik
70	70	744000	103000	Titik Kartometrik
71	71	744000	103000	Titik Kartometrik
72	72	744000	103000	Titik Kartometrik
73	73	744000	103000	Titik Kartometrik
74	74	744000	103000	Titik Kartometrik
75	75	744000	103000	Titik Kartometrik
76	76	744000	103000	Titik Kartometrik
77	77	744000	103000	Titik Kartometrik
78	78	744000	103000	Titik Kartometrik
79	79	744000	103000	Titik Kartometrik
80	80	744000	103000	Titik Kartometrik
81	81	744000	103000	Titik Kartometrik
82	82	744000	103000	Titik Kartometrik
83	83	744000	103000	Titik Kartometrik
84	84	744000	103000	Titik Kartometrik
85	85	744000	103000	Titik Kartometrik
86	86	744000	103000	Titik Kartometrik
87	87	744000	103000	Titik Kartometrik
88	88	744000	103000	Titik Kartometrik
89	89	744000	103000	Titik Kartometrik
90	90	744000	103000	Titik Kartometrik
91	91	744000	103000	Titik Kartometrik
92	92	744000	103000	Titik Kartometrik
93	93	744000	103000	Titik Kartometrik
94	94	744000	103000	Titik Kartometrik
95	95	744000	103000	Titik Kartometrik
96	96	744000	103000	Titik Kartometrik
97	97	744000	103000	Titik Kartometrik
98	98	744000	103000	Titik Kartometrik
99	99	744000	103000	Titik Kartometrik
100	100	744000	103000	Titik Kartometrik



Sumber Peta : - Citra Tepek Satelit (Google Earth) tahun 2015-2020
 - Data batas kabupaten/kota dan kecamatan tahun 2015 Pusat Pemetaan Badan Informasi Geospasial dengan penyusutan kesesakan teknis pada tahun 2022.
 Riwaiyat Peta : Peta ini dibuat berdasarkan hasil pengumpulan data yang diberikan dengan kesepakatan antar Kepala Desa / Lurah Camat dan ditetapi oleh Pemerintah Desa/Kecamatan/Kota dan SKPD/OPD terkait.