



BUPATI KARAWANG
PROVINSI JAWA BARAT

PERATURAN BUPATI KARAWANG
NOMOR 52 TAHUN 2023

TENTANG

PETA BATAS DESA TELAGAJAYA KECAMATAN PAKISJAYA

DENGAN RAHMAT TUHAN YANG MAHA ESA

BUPATI KARAWANG,

- Menimbang : a. bahwa dalam rangka tertib administrasi pemerintahan dan kepastian hukum terhadap batas wilayah administrasi Desa di Kabupaten Karawang, telah diselenggarakan penegasan batas Desa;
- b. bahwa berdasarkan ketentuan Pasal 17 ayat (2) Peraturan Menteri Dalam Negeri Nomor 45 Tahun 2016 tentang Pedoman Penetapan dan Penegasan Batas Desa, hasil penegasan batas Desa perlu disahkan dengan Peraturan Bupati;
- c. bahwa berdasarkan pertimbangan sebagaimana di maksud pada huruf a dan huruf b, perlu menetapkan Peraturan Bupati tentang Peta Batas Desa Telagajaya Kecamatan Pakisjaya;
- Mengingat : 1. Undang-Undang Nomor 14 Tahun 1950 tentang Pembentukan Daerah-daerah Kabupaten dalam Lingkungan Propinsi Djawa Barat (Berita Negara Tahun 1950), sebagaimana telah diubah dengan Undang-Undang Nomor 4 Tahun 1968 tentang Pembentukan Kabupaten Purwakarta dan Kabupaten Subang dengan Mengubah Undang-Undang Nomor 14 Tahun 1950 tentang Pembentukan Daerah-daerah Kabupaten dalam Lingkungan Propinsi Djawa Barat (Lembaran Negara Republik Indonesia Tahun 1968 Nomor 31, Tambahan Lembaran negara Republik Indonesia Nomor 2851);
2. Undang-Undang Nomor 26 Tahun 2007 tentang Penataan Ruang (Lembaran Negara Republik Indonesia Tahun 2007 Nomor 68, Tambahan Lembaran Negara Republik Indonesia Nomor 4725) sebagaimana telah diubah beberapa kali terakhir dengan Peraturan Pemerintah Pengganti Undang-Undang Nomor 2 Tahun 2022 tentang Cipta Kerja (Lembaran Negara Republik Indonesia Tahun 2022 Nomor 238, Tambahan Lembaran Negara Republik Indonesia Nomor 6841);

3. Undang-Undang Nomor 6 Tahun 2014 tentang Desa (Lembaran Negara Republik Indonesia Tahun 2014 Nomor 7, Tambahan Lembaran Negara Republik Indonesia Nomor 5495) sebagaimana telah diubah beberapa kali terakhir dengan Peraturan Pemerintah Pengganti Undang-Undang Nomor 2 Tahun 2022 tentang Cipta Kerja (Lembaran Negara Republik Indonesia Tahun 2022 Nomor 238, Tambahan Lembaran Negara Republik Indonesia Nomor 6841);
4. Undang-Undang Nomor 23 Tahun 2014 tentang Pemerintahan Daerah (Lembaran Negara Republik Indonesia Tahun 2014 Nomor 244, Tambahan Lembaran Negara Republik Indonesia Nomor 5587) sebagaimana telah diubah beberapa kali terakhir dengan Peraturan Pemerintah Pengganti Undang-Undang Nomor 2 Tahun 2022 tentang Cipta Kerja (Lembaran Negara Republik Indonesia Tahun 2022 Nomor 238, Tambahan Lembaran Negara Republik Indonesia Nomor 6841);
5. Peraturan Pemerintah Nomor 43 Tahun 2014 Tentang Peraturan Pelaksanaan Undang-Undang Nomor 6 Tahun 2014 tentang Desa (Lembaran Negara Republik Indonesia Tahun 2014 Nomor 123, Tambahan Lembaran Negara Republik Indonesia Nomor 5539), sebagaimana telah diubah beberapa kali terakhir dengan Peraturan Pemerintah Nomor 11 Tahun 2019 tentang Perubahan Kedua Atas Peraturan Pemerintah Nomor 43 Tahun 2014 tentang Peraturan Pelaksanaan Undang-Undang Nomor 6 Tahun 2014 Tentang Desa (Lembaran Negara Republik Indonesia Tahun 2019 Nomor 41, Tambahan Lembaran Negara Republik Indonesia Nomor 6321);
6. Peraturan Menteri Dalam Negeri Nomor 45 Tahun 2016 tentang Pedoman Penetapan dan Penegasan Batas Desa (Berita Negara Republik Indonesia Tahun 2016 Nomor 1038);
7. Peraturan Menteri Dalam Negeri Nomor 1 Tahun 2017 tentang Penataan Desa (Berita Negara Republik Indonesia Tahun 2017 Nomor 155);
8. Peraturan Menteri Dalam Negeri Nomor 58 Tahun 2021 tentang Kode, Data Wilayah Administrasi Pemerintahan, dan Pulau (Berita Negara Republik Indonesia Tahun 2021 Nomor 1391);
9. Peraturan Daerah Kabupaten Karawang Nomor 4 Tahun 2019 tentang Desa (Lembaran Daerah Kabupaten Karawang Tahun 2019 Nomor 4).

MEMUTUSKAN:

**Menetapkan : PERATURAN BUPATI TENTANG PETA BATAS DESA
TELAGAJAYA KECAMATAN PAKISJAYA.**

BAB I KETENTUAN UMUM

Pasal 1

Dalam Peraturan Bupati ini yang dimaksud dengan:

1. Daerah Kabupaten yang selanjutnya disebut Daerah adalah Kabupaten Karawang.
2. Pemerintah Daerah adalah Bupati sebagai unsur penyelenggara Pemerintah Daerah yang memimpin pelaksanaan urusan Pemerintahan yang menjadi kewenangan daerah otonom.
3. Bupati adalah Bupati Karawang.
4. Kecamatan yang merupakan wilayah kerja dari Daerah Kabupaten sebagai Perangkat Daerah yang dipimpin oleh Camat.
5. Desa adalah Desa dan Desa adat atau yang disebut dengan nama lain, selanjutnya disebut desa, adalah kesatuan masyarakat hukum yang memiliki batas wilayah yang berwenang untuk mengatur dan mengurus urusan pemerintahan, kepentingan masyarakat setempat berdasarkan prakarsa masyarakat, hak asal usul dan/atau hak tradisional yang diakui dan dihormati dalam sistem Pemerintahan Negara Kesatuan Republik Indonesia.
6. Pemerintahan Desa adalah penyelenggaraan urusan pemerintahan dan kepentingan masyarakat setempat dalam sistem Pemerintahan Negara Kesatuan Republik Indonesia.
7. Batas Desa adalah tanda pemisah antara Desa yang bersebelahan baik berupa batas alam maupun batas buatan.
8. Batas alam adalah unsur-unsur alami seperti gunung, sungai pantai, danau dan sebagainya, yang dinyatakan atau ditetapkan sebagai pantai, danau dan sebagainya, yang dinyatakan atau ditetapkan sebagai batas Desa.
9. Batas buatan adalah unsur-unsur buatan manusia seperti pilar batas, jalan, rel kereta api, saluran irigasi dan sebagainya yang dinyatakan atau ditetapkan sebagai batas Desa.
10. Batas Desa adalah pembatas wilayah administrasi pemerintahan antar Desa yang merupakan rangkaian titik-titik koordinat yang berada pada permukaan bumi dapat berupa tanda-tanda alam seperti gilir/punggung gunung/pegunungan (watershed), median sungai dan/atau unsur buatan cilapangan yang dituangkan dalam bentuk peta.
11. Penegasan batas Desa adalah proses penetapan batas Desa secara kartometrik di atas suatu peta dasar yang disepakati.
12. Peta batas Desa adalah peta yang menyajikan semua unsur batas dan unsur lainnya, seperti pilar batas, garis batas, toponimi perairan dan transportasi.
13. Skala adalah perbandingan ukuran jarak suatu unsur di atas peta dengan jarak unsur di muka bumi dan dinyatakan dengan besaran perbandingan.

14. Titik Kartometrik selanjutnya disingkat TK adalah titik koordinat penanda batas yang dibuat di atas peta kerja dan dilengkapi dengan kode unik, deskripsi, dan nilai koordinat.
15. Pilar Batas Utama yang selanjutnya disingkat PBU adalah pilar yang dipasang sebagai tanda batas antar Provinsi/Kabupaten/Kota yang diletakkan tepat pada batas antar Daerah Provinsi/Kabupaten/Kota.
16. Lintang Selatan yang selanjutnya disingkat LS adalah garis khayal yang digunakan untuk menentukan lokasi di belahan bumi bagian Selatan terhadap garis khatulistiwa.
17. Bujur Timur yang selanjutnya disingkat BT adalah garis khayal dibelahan bumi bagian Timur yang menghubungkan titik Kutub Utara dengan titik Kutub Selatan bumi.

Pasal 2

Ruang lingkup dalam Peraturan Bupati ini, meliputi:

- a. batas wilayah;
- b. titik koordinat; dan
- c. peta batas Desa.

BAB II BATAS WILAYAH

Pasal 3

Batas wilayah administrasi Pemerintahan Desa Telagajaya Kecamatan Pakisjaya, sebagai berikut:

- a. batas sebelah Utara : Desa Tanjungpakis Kecamatan Pakisjaya;
- b. batas sebelah Timur : Desa Segarjaya Kecamatan Batujaya;
- c. batas sebelah Selatan : Desa Telukbuyung Kecamatan Pakisjaya; dan
- d. batas sebelah Barat : Desa Tanahbaru dan Desa Telukjaya Kecamatan Pakisjaya;

Pasal 4

Batas Wilayah Desa Telagajaya Kecamatan Pakisjaya adalah sebagai berikut :

- a. Batas Desa Telagajaya dengan Desa Tanjungpakis Kecamatan Pakisjaya :
 1. Dimulai dari TK 32.15.08.2007-12.2002-12.2008-000 dengan koordinat $107^{\circ} 9' 8.297''$ BT dan $6^{\circ} 0' 12.659''$ LS yang terletak di Sungai Citarum sebagai simpul batas antara Desa Segarjaya, Desa Telagajaya dan Desa Tanjungpakis Kecamatan Pakisjaya Kabupaten Karawang;

2. Dilanjutkan ke arah Barat Laut menyusuri tengah (as) sungai Citarum sampai bertemu TK 32.15.12.2002-12.2004-12.2008-000 dengan koordinat $107^{\circ} 8' 30.495''$ BT dan $6^{\circ} 0' 42.327''$ LS yang terletak di Sungai Citarum sebagai simpul batas antara Desa Telagajaya, Desa Tanahbaru dan Desa Tanjungpakis Kecamatan Pakisjaya Kabupaten Karawang.
- b. Batas Desa Telagajaya Kecamatan Pakisjaya dengan Desa Segarjaya Kecamatan Batujaya :
1. Dimulai dari TK 32.15.08.2007-12.2002-12.2003-000 dengan koordinat $107^{\circ} 9' 27.353''$ BT dan $6^{\circ} 2' 24.145''$ LS yang terletak di pematang sawah sebagai simpul antara Desa Segarjaya Kecamatan Batujaya, Desa Telagajaya dan Desa Telukbuyung Kecamatan Pakisjaya Kabupaten Karawang;
 2. Dilanjutkan ke arah Utara melintasi tengah (as) pemukiman sampai bertemu TK 32.15.08.2007-12.2002-001 dengan koordinat $107^{\circ} 9' 27.432''$ BT dan $6^{\circ} 2' 21.851''$ LS yang terletak di jalan setapak;
 3. Dilanjutkan ke arah Timur Laut melewati tengah (as) pemukiman sampai bertemu TK 32.15.08.2007-12.2002-002 dengan koordinat $107^{\circ} 9' 29.873''$ BT dan $6^{\circ} 2' 21.508''$ LS yang terletak di Sungai Citarum;
 4. Dilanjutkan ke arah Barat Laut menyusuri tengah (as) Sungai Citarum sampai bertemu TK 32.15.08.2007-12.2002-003 dengan koordinat $107^{\circ} 9' 30.940''$ BT dan $6^{\circ} 1' 24.497''$ LS yang terletak di Sungai Citarum;
 5. Dilanjutkan ke arah Barat Laut melewati tengah (as) pemukiman sampai bertemu TK 32.15.08.2007-12.2002-004 dengan koordinat $107^{\circ} 9' 29.334''$ BT dan $6^{\circ} 1' 23.878''$ LS yang terletak di jalan setapak;
 6. Dilanjutkan ke arah Utara menyusuri tengah (as) saluran air sampai bertemu TK 32.15.08.2007-12.2002-005 dengan koordinat $107^{\circ} 9' 29.687''$ BT dan $6^{\circ} 1' 15.706''$ LS yang terletak di saluran air;
 7. Dilanjutkan ke arah Barat menyusuri pematang sawah sampai bertemu TK 32.15.08.2007-12.2002-006 dengan koordinat $107^{\circ} 9' 21.621''$ BT dan $6^{\circ} 1' 15.655''$ LS yang terletak di pematang sawah;
 8. Dilanjutkan ke arah Utara menyusuri pematang sawah sampai bertemu TK 32.15.08.2007-12.2002-007 dengan koordinat $107^{\circ} 9' 21.201''$ BT dan $6^{\circ} 1' 2.932''$ LS yang terletak di pematang sawah;
 9. Dilanjutkan ke arah Tenggara menyusuri pematang sawah sampai bertemu TK 32.15.08.2007-12.2002-008 dengan koordinat $107^{\circ} 9' 24.483''$ BT dan $6^{\circ} 1' 3.504''$ LS yang terletak di pematang sawah;
 10. Dilanjutkan ke arah Timur Laut menyusuri pematang sawah sampai bertemu TK 32.15.08.2007-12.2002-009 dengan koordinat $107^{\circ} 9' 25.416''$ BT dan $6^{\circ} 0' 55.362''$ LS yang terletak di pematang sawah;

11. Dilanjutkan ke arah Barat Laut menyusuri pematang sawah sampai bertemu TK 32.15.08.2007-12.2002-010 dengan koordinat $107^{\circ} 9' 25.092''$ BT dan $6^{\circ} 0' 55.265''$ LS yang terletak di pematang sawah;
 12. Dilanjutkan ke arah Timur Laut menyusuri pematang sawah sampai bertemu TK 32.15.08.2007-12.2002-011 dengan koordinat $107^{\circ} 9' 29.918''$ BT dan $6^{\circ} 0' 41.878''$ LS yang terletak di pematang sawah;
 13. Dilanjutkan ke arah Barat menyusuri pematang sawah sampai bertemu TK 32.15.08.2007-12.2002-012 dengan koordinat $107^{\circ} 9' 19.839''$ BT dan $6^{\circ} 0' 41.122''$ LS yang terletak di saluran air;
 14. Dilanjutkan ke arah Barat Laut menyusuri tengah (as) saluran air sampai bertemu TK 32.15.08.2007-12.2002-013 dengan koordinat $107^{\circ} 9' 5.218''$ BT dan $6^{\circ} 0' 36.889''$ LS yang terletak di Sungai Citarum;
 15. Dilanjutkan ke arah Timur Laut menyusuri kanan Sungai Citarum sampai bertemu TK 32.15.08.2007-12.2002-12.2008-000 dengan koordinat $107^{\circ} 9' 8,236''$ BT dan $6^{\circ} 0' 12,650''$ LS yang terletak di Sungai Citarum sebagai simpul antara Desa Segarjaya Kecamatan Batujaya, Desa Telagajaya dan Desa Tanjungpakis Kecamatan Pakisjaya Kabupaten Karawang.
- c. Batas Desa Telagajaya dengan Desa Telukbuyung Kecamatan Pakisjaya :
1. Dimulai dari TK 32.15.08.2007-12.2002-12.2003-000 dengan koordinat $107^{\circ} 9' 27.353''$ BT dan $6^{\circ} 2' 24.145''$ LS yang terletak di pematang sawah sebagai simpul antara Desa Segarjaya Kecamatan Batujaya, Desa Telagajaya dan Desa Telukbuyung Kecamatan Pakisjaya Kabupaten Karawang;
 2. Dilanjutkan ke arah Barat Daya menyusuri pematang sawah sampai bertemu TK 32.15.12.2002-12.2003-001 dengan koordinat $107^{\circ} 9' 21.935''$ BT dan $6^{\circ} 2' 21.599''$ LS yang terletak di pematang sawah;
 3. Dilanjutkan ke arah Timur Laut menyusuri pematang sawah sampai bertemu TK 32.15.12.2002-12.2003-002 dengan koordinat $107^{\circ} 9' 22.312''$ BT dan $6^{\circ} 2' 20.771''$ LS yang terletak di jalan desa;
 4. Dilanjutkan ke arah Barat menyusuri kiri jalan desa sampai bertemu TK 32.15.12.2002-12.2003-003 dengan koordinat $107^{\circ} 9' 20.209''$ BT dan $6^{\circ} 2' 20.452''$ LS yang terletak di jalan desa;
 5. Dilanjutkan ke arah Barat Daya menyusuri kiri jalan desa sampai bertemu TK 32.15.12.2002-12.2003-004 dengan koordinat $107^{\circ} 9' 18.879''$ BT dan $6^{\circ} 2' 22.883''$ LS yang terletak di jalan desa;
 6. Dilanjutkan ke arah Barat Laut menyusuri kiri jalan desa sampai bertemu TK 32.15.12.2002-12.2003-005 dengan koordinat $107^{\circ} 9' 16.373''$ BT dan $6^{\circ} 2' 22.122''$ LS yang terletak di jalan desa;
 7. Dilanjutkan ke arah Barat Daya menyusuri kiri jalan desa sampai bertemu TK 32.15.12.2002-12.2003-006 dengan koordinat $107^{\circ} 9' 15.826''$ BT dan $6^{\circ} 2' 23.335''$ LS yang terletak di jalan desa;

8. Dilanjutkan ke arah Barat Laut menyusuri kiri jalan desa sampai bertemu TK 32.15.12.2002-12.2003-007 dengan koordinat $107^{\circ} 9' 14.022''$ BT dan $6^{\circ} 2' 23.030''$ LS yang terletak di jalan desa;
9. Dilanjutkan ke arah Barat Daya menyusuri kiri jalan desa sampai bertemu TK 32.15.12.2002-12.2003-008 dengan koordinat $107^{\circ} 9' 13.208''$ BT dan $6^{\circ} 2' 25.405''$ LS yang terletak di jalan desa;
10. Dilanjutkan ke arah Barat menyusuri kiri jalan desa sampai bertemu TK 32.15.12.2002-12.2003-009 dengan koordinat $107^{\circ} 9' 6.246''$ BT dan $6^{\circ} 2' 24.145''$ LS yang terletak di jalan desa;
11. Dilanjutkan ke arah Barat Daya menyusuri kiri jalan desa sampai bertemu TK 32.15.12.2002-12.2003-010 dengan koordinat $107^{\circ} 9' 5.698''$ BT dan $6^{\circ} 2' 25.879''$ LS yang terletak di jalan desa;
12. Dilanjutkan ke arah Barat Laut menyusuri kiri jalan desa sampai bertemu TK 32.15.12.2002-12.2003-011 dengan koordinat $107^{\circ} 8' 53.132''$ BT dan $6^{\circ} 2' 22.916''$ LS yang terletak di jalan desa;
13. Dilanjutkan ke arah Barat Daya menyusuri kanan saluran air sampai bertemu TK 32.15.12.2002-12.2003-012 dengan koordinat $107^{\circ} 8' 50.476''$ BT dan $6^{\circ} 2' 33.258''$ LS yang terletak di pematang sawah;
14. Dilanjutkan ke arah Barat menyusuri pematang sawah sampai bertemu TK 32.15.12.2002-12.2003-013 dengan koordinat $107^{\circ} 8' 36.390''$ BT dan $6^{\circ} 2' 31.753''$ LS yang terletak di jalan desa;
15. Dilanjutkan ke arah Utara menyusuri kanan jalan desa sampai bertemu TK 32.15.12.2002-12.2003-014 dengan koordinat $107^{\circ} 8' 36.369''$ BT dan $6^{\circ} 2' 31.386''$ LS yang terletak di jalan desa;
16. Dilanjutkan ke arah Barat Laut menyusuri kiri jalan desa sampai bertemu TK 32.15.12.2002-12.2003-015 dengan koordinat $107^{\circ} 8' 33.235''$ BT dan $6^{\circ} 2' 30.975''$ LS yang terletak di jalan desa;
17. Dilanjutkan ke arah Barat Daya menyusuri kiri pematang sawah sampai bertemu TK 32.15.12.2002-12.2003-016 dengan koordinat $107^{\circ} 8' 32.957''$ BT dan $6^{\circ} 2' 32.427''$ LS yang terletak di tembok batas MI;
18. Dilanjutkan ke arah Barat Laut menyusuri tembok batas MI sampai bertemu TK 32.15.12.2002-12.2003-017 dengan koordinat $107^{\circ} 8' 31.614''$ BT dan $6^{\circ} 2' 32.091''$ LS yang terletak di jalan desa;
19. Dilanjutkan ke arah Utara menyusuri tengah jalan desa sampai bertemu TK 32.15.12.2002-12.2003-018 dengan koordinat $107^{\circ} 8' 31.676''$ BT dan $6^{\circ} 2' 31.543''$ LS yang terletak di jalan desa;
20. Dilanjutkan ke arah Barat Laut melewati tengah pemukiman sampai bertemu TK 32.15.12.2002-12.2003-12.2007-000 dengan koordinat $107^{\circ} 8' 27.187''$ BT dan $6^{\circ} 2' 30.420''$ LS yang terletak di saluran air sebagai simpul batas antara Desa Telagajaya, Desa Telukbuyung dan Desa Telukjaya Kecamatan Pakisjaya Kabupaten Karawang.

- d. Batas Desa Telagajaya dengan Desa Telukjaya Kecamatan Pakisjaya :
1. Dimulai dari TK 32.15.12.2002-12.2003-12.2007-000 dengan koordinat $107^{\circ} 8' 27,187''$ BT dan $6^{\circ} 2' 30,420''$ LS yang terletak di Saluran air sebagai simpul batas antara Desa Telagajaya, Desa Telukbuyung dan Desa Telukjaya Kecamatan Pakisjaya Kabupaten Karawang;
 2. Dilanjutkan ke arah Barat Laut menyusuri tengah (as) saluran air sampai bertemu TK 32.15.12.2002-12.2007-001 dengan koordinat $107^{\circ} 8' 28,050''$ BT dan $6^{\circ} 2' 15,203''$ LS yang terletak di saluran air;
 3. Dilanjutkan ke arah Barat Laut menyusuri tengah (as) saluran air sampai bertemu TK 32.15.12.2002-12.2007-002 dengan koordinat $107^{\circ} 8' 27,063''$ BT dan $6^{\circ} 2' 14,708''$ LS yang terletak di saluran air;
 4. Dilanjutkan ke arah Timur Laut menyusuri tengah (as) saluran air sampai bertemu TK 32.15.12.2002-12.2007-003 dengan koordinat $107^{\circ} 8' 31,203''$ BT dan $6^{\circ} 1' 56,217''$ LS yang terletak di saluran air;
 5. Dilanjutkan ke arah Tenggara menyusuri tengah (as) saluran Air sampai bertemu TK 32.15.12.2002-12.2007-004 dengan koordinat $107^{\circ} 8' 36,987''$ BT dan $6^{\circ} 1' 57,051''$ LS yang terletak di saluran air;
 6. Dilanjutkan ke arah Timur Laut menyusuri tengah (as) saluran air sampai bertemu TK 32.15.12.2002-12.2007-005 dengan koordinat $107^{\circ} 8' 41,974''$ BT dan $6^{\circ} 1' 37,494''$ LS yang terletak di saluran air;
 7. Dilanjutkan ke arah Barat Laut menyusuri tengah (as) saluran air sampai bertemu TK 32.15.12.2002-12.2007-006 dengan koordinat $107^{\circ} 8' 39,233''$ BT dan $6^{\circ} 1' 36,370''$ LS yang terletak di saluran air;
 8. Dilanjutkan ke arah Barat Daya menyusuri tengah (as) saluran air sampai bertemu TK 32.15.12.2002-12.2007-007 dengan koordinat $107^{\circ} 8' 37,834''$ BT dan $6^{\circ} 1' 39,332''$ LS yang terletak di saluran air;
 9. Dilanjutkan ke arah Barat Laut menyusuri tengah (as) saluran air sampai bertemu TK 32.15.12.2002-12.2007-008 dengan koordinat $107^{\circ} 8' 15,533''$ BT dan $6^{\circ} 1' 36,165''$ LS yang terletak di saluran air.
 10. Dilanjutkan ke arah Timur Laut menyusuri tengah (as) saluran air TK 32.15.12.2002-12.2004-12.2007-000 dengan koordinat $107^{\circ} 8' 16,719''$ BT dan $6^{\circ} 1' 30,138''$ LS yang terletak di saluran air sebagai simpul batas antara Desa Telagajaya, Desa Tanahbaru dan Desa Telukjaya Kecamatan Pakisjaya Kabupaten Karawang;
- e. Batas Desa Telagajaya dengan Desa Tanahbaru Kecamatan Pakisjaya :
1. Dimulai dari TK 32.15.12.2002-12.2004-12.2007-000 dengan koordinat $107^{\circ} 8' 16,719''$ BT dan $6^{\circ} 1' 30,138''$ LS yang terletak di saluran air sebagai simpul batas antara Desa Telagajaya, Desa Tanahbaru dan Desa Telukjaya Kecamatan Pakisjaya Kabupaten Karawang;

2. Dilanjutkan ke arah Timur Laut menyusuri saluran air sampai bertemu 32.15.12.2002-12.2004-001 dengan koordinat $107^{\circ} 8' 20.283''$ BT dan $6^{\circ} 1' 20.969''$ LS yang terletak di saluran air;
3. Dilanjutkan ke arah Barat Laut menyusuri tengah (as) jalan desa sampai bertemu 32.15.12.2002-12.2004-002 dengan koordinat $107^{\circ} 8' 15.894''$ BT dan $6^{\circ} 1' 16.526''$ LS yang terletak di pematang sawah;
4. Dilanjutkan ke arah Barat Laut menyusuri pematang sawah sampai bertemu 32.15.12.2002-12.2004-003 dengan koordinat $107^{\circ} 8' 17.801''$ BT dan $6^{\circ} 1' 19.967''$ LS yang terletak di jalan desa;
5. Dilanjutkan ke arah Timur Laut menyusuri pematang sawah sampai bertemu 32.15.12.2002-12.2004-004 dengan koordinat $107^{\circ} 8' 29.961''$ BT dan $6^{\circ} 0' 48.386''$ LS yang terletak di pematang sawah;
6. Dilanjutkan ke arah Timur Laut menyusuri saluran air sampai bertemu TK 32.15.12.2002-12.2004-12.2008-000 dengan koordinat $107^{\circ} 8' 30.495''$ BT dan $6^{\circ} 0' 42.327''$ LS yang terletak di Sungai Citarum sebagai simpul batas antara Desa Telagajaya, Desa Tanahbaru dan Desa Tanjungpakis Kecamatan Pakisjaya Kabupaten Karawang.

BAB III PETA BATAS DESA

Pasal 5

- (1) Penegasan Batas Desa sebagaimana dimaksud dalam Pasal 3 sampai dengan Pasal 4 yang dituangkan dalam bentuk daftar Titik Kartometrik sebagaimana tercantum dalam Lampiran I yang merupakan bagian tidak terpisahkan dari Peraturan Bupati ini.
- (2) TK sebagaimana dimaksud dalam Pasal 3 sampai dengan Pasal 4 bersifat tetap dan tidak berubah akibat perubahan nama dusun, Desa, dan/atau Kecamatan.

Pasal 6

Penegasan Batas Desa sebagaimana dimaksud dalam Pasal 3 sampai dengan Pasal 4 merupakan penentuan batas wilayah Desa secara administrasi sehingga tidak mengubah, mengurangi, menambah atau menghapuskan luasan dan batas kawasan tertentu, hak atas tanah, hak ulayat, dan hak adat serta hak-hak lainnya pada masyarakat.

Pasal 7

Peta Batas Desa sebagaimana dimaksud dalam Pasal 3 sampai dengan Pasal 4 tercantum dalam Lampiran II yang merupakan bagian tidak terpisahkan dari Peraturan Bupati ini.

BAB IV
KETENTUAN PERALIHAN

Pasal 8

Pemerintahan Daerah dan Pemerintahan Desa melakukan penyesuaian administrasi kependudukan dan hal-hal lain yang terkait di dalam wilayah batas Desa yang sudah dipetakan paling lambat 1 (satu) tahun sejak Peraturan Bupati ini diundangkan.

BAB V
KETENTUAN PENUTUP

Pasal 9

Peraturan Bupati ini mulai berlaku pada tanggal diundangkan.

Agar setiap orang mengetahuinya, memerintahkan pengundangan Peraturan Bupati ini dengan penempatannya dalam Berita Daerah Kabupaten Karawang.

Ditetapkan di Karawang
pada tanggal **31 Januari 2023**



Diundangkan di Karawang
pada tanggal **31 Januari 2023**

SEKRETARIS DAERAH KABUPATEN
KARAWANG,



ACEP JAMHURI

BERITA DAERAH KABUPATEN KARAWANG TAHUN 2023
NOMOR **52**.

LAMPIRAN I
 PERATURAN BUPATI KARAWANG
 NOMOR 52 TAHUN 2023
 TENTANG PETA BATAS DESA TELAGAJAYA KECAMATAN
 PAKISJAYA

DAFTAR TITIK KARTOMETRIK BATAS DESA TELAGAJAYA

KODE DESA	NAMA DESA	NAMA TITIK KARTOMETRIK	KOORDINAT GEOGRAFIS		KOORDINAT UTM ZONA 48 S	
			BUJUR TIMUR	LINTANG SELATAN	X_BT	Y_LS
1	2	3	4	5	6	7
32.15.12.2002	TELAGAJAYA	TK 32.15.08.2007-12.2002-001	107° 9' 27,432" BT	6° 2' 21,851" LS	738820,95	9331966,47
		TK 32.15.08.2007-12.2002-002	107° 9' 29,873" BT	6° 2' 21,508" LS	738896,08	9331976,69
		TK 32.15.08.2007-12.2002-003	107° 9' 30,940" BT	6° 1' 24,497" LS	738935,86	9333728,37
		TK 32.15.08.2007-12.2002-004	107° 9' 29,334" BT	6° 1' 23,878" LS	738886,53	9333747,60
		TK 32.15.08.2007-12.2002-005	107° 9' 29,687" BT	6° 1' 15,706" LS	738898,37	9333998,66
		TK 32.15.08.2007-12.2002-006	107° 9' 21,621" BT	6° 1' 15,655" LS	738650,24	9334001,20
		TK 32.15.08.2007-12.2002-007	107° 9' 21,201" BT	6° 1' 2,932" LS	738638,89	9334392,20
		TK 32.15.08.2007-12.2002-008	107° 9' 24,483" BT	6° 1' 3,504" LS	738739,75	9334374,24
		TK 32.15.08.2007-12.2002-009	107° 9' 25,416" BT	6° 0' 55,362" LS	738769,45	9334624,29
		TK 32.15.08.2007-12.2002-010	107° 9' 25,092" BT	6° 0' 55,265" LS	738759,50	9334627,32
		TK 32.15.08.2007-12.2002-011	107° 9' 29,918" BT	6° 0' 41,878" LS	738909,58	9335038,09
		TK 32.15.08.2007-12.2002-012	107° 9' 19,839" BT	6° 0' 41,122" LS	738599,61	9335062,52
		TK 32.15.08.2007-12.2002-013	107° 9' 5,218" BT	6° 0' 36,889" LS	738150,36	9335194,37
		TK 32.15.08.2007-12.2002-12.2003-000	107° 9' 27,353" BT	6° 2' 24,145" LS	738818,25	9331895,98
		TK 32.15.08.2007-12.2002-12.2008-000	107° 9' 8,236" BT	6° 0' 12,650" LS	738246,11	9335938,82
		TK 32.15.12.2002-12.2003-001	107° 9' 21,935" BT	6° 2' 21,599" LS	738651,90	9331974,86

KODE DESA	NAMA DESA	NAMA TITIK KARTOMETRIK	KOORDINAT GEOGRAFIS		KOORDINAT UTM ZONA 48 S	
			BUJUR TIMUR	LINTANG SELATAN	X_BT	Y_LS
1	2	3	4	5	6	7
32.15.12.2002	TELAGAJAYA	TK 32.15.12.2002-12.2003-002	107° 9' 22,312" BT	6° 2' 20,771" LS	738663,60	9332000,27
		TK 32.15.12.2002-12.2003-003	107° 9' 20,209" BT	6° 2' 20,452" LS	738598,94	9332010,33
		TK 32.15.12.2002-12.2003-004	107° 9' 18,879" BT	6° 2' 22,883" LS	738557,74	9331935,79
		TK 32.15.12.2002-12.2003-005	107° 9' 16,373" BT	6° 2' 22,122" LS	738480,74	9331959,47
		TK 32.15.12.2002-12.2003-006	107° 9' 15,826" BT	6° 2' 23,335" LS	738463,77	9331922,26
		TK 32.15.12.2002-12.2003-007	107° 9' 14,022" BT	6° 2' 23,030" LS	738408,33	9331931,87
		TK 32.15.12.2002-12.2003-008	107° 9' 13,208" BT	6° 2' 25,405" LS	738382,99	9331858,96
		TK 32.15.12.2002-12.2003-009	107° 9' 6,246" BT	6° 2' 24,145" LS	738168,98	9331898,53
		TK 32.15.12.2002-12.2003-010	107° 9' 5,698" BT	6° 2' 25,879" LS	738151,93	9331845,34
		TK 32.15.12.2002-12.2003-011	107° 8' 53,132" BT	6° 2' 22,916" LS	737765,72	9331937,90
		TK 32.15.12.2002-12.2003-012	107° 8' 50,476" BT	6° 2' 33,258" LS	737682,78	9331620,43
		TK 32.15.12.2002-12.2003-013	107° 8' 36,390" BT	6° 2' 31,753" LS	737249,68	9331668,38
		TK 32.15.12.2002-12.2003-014	107° 8' 36,369" BT	6° 2' 31,386" LS	737249,08	9331679,67
		TK 32.15.12.2002-12.2003-015	107° 8' 33,235" BT	6° 2' 30,975" LS	737152,72	9331692,69
		TK 32.15.12.2002-12.2003-016	107° 8' 32,957" BT	6° 2' 32,427" LS	737143,99	9331648,09
		TK 32.15.12.2002-12.2003-017	107° 8' 31,614" BT	6° 2' 32,091" LS	737102,72	9331658,57
		TK 32.15.12.2002-12.2003-018	107° 8' 31,675" BT	6° 2' 31,543" LS	737104,68	9331675,41
		TK 32.15.12.2002-12.2003-12.2007-000	107° 8' 27,187" BT	6° 2' 30,420" LS	736966,74	9331710,47
		TK 32.15.12.2002-12.2004-001	107° 8' 20,283" BT	6° 1' 20,969" LS	736762,76	9333845,33
		TK 32.15.12.2002-12.2004-002	107° 8' 17,801" BT	6° 1' 19,967" LS	736686,53	9333876,43
		TK 32.15.12.2002-12.2004-003	107° 8' 15,894" BT	6° 1' 16,526" LS	736628,27	9333982,38
		TK 32.15.12.2002-12.2004-004	107° 8' 29,961" BT	6° 0' 48,386" LS	737064,40	9334845,36

KODE DESA	NAMA DESA	NAMA TITIK KARTOMETRIK	KOORDINAT GEOGRAFIS		KOORDINAT UTM ZONA 48 S	
			BUJUR TIMUR	LINTANG SELATAN	X_BT	Y_LS
1	2	3	4	5	6	7
32.15.12.2002	TELAGAJAYA	TK 32.15.12.2002-12.2004-12.2007-000	107° 8' 16,719" BT	6° 1' 30,138" LS	736652,00	9333564,03
		TK 32.15.12.2002-12.2004-12.2008-000	107° 8' 30,498" BT	6° 0' 42,293" LS	737081,63	9335032,51
		TK 32.15.12.2002-12.2007-001	107° 8' 28,050" BT	6° 2' 15,203" LS	736995,13	9332177,94
		TK 32.15.12.2002-12.2007-002	107° 8' 27,055" BT	6° 2' 14,905" LS	736964,57	9332187,22
		TK 32.15.12.2002-12.2007-003	107° 8' 31,203" BT	6° 1' 56,217" LS	737094,41	9332760,95
		TK 32.15.12.2002-12.2007-004	107° 8' 36,987" BT	6° 1' 57,051" LS	737272,24	9332734,62
		TK 32.15.12.2002-12.2007-005	107° 8' 41,974" BT	6° 1' 37,494" LS	737428,00	9333334,96
		TK 32.15.12.2002-12.2007-006	107° 8' 39,233" BT	6° 1' 36,370" LS	737343,82	9333369,84
		TK 32.15.12.2002-12.2007-007	107° 8' 37,834" BT	6° 1' 39,332" LS	737300,44	9333278,97
		TK 32.15.12.2002-12.2007-008	107° 8' 15,533" BT	6° 1' 36,165" LS	736614,81	9333378,98



BUPATI KARAWANG,

SELICA MURRACHADIANA

LAMPIRAN II
 PERATURAN BUPATI KARAWANG
 NOMOR 52 TAHUN 2023
 TENTANG PETA BATAS DESA TELAGAJAYA KECAMATAN PAKISJAYA

PETA BATAS DESA TELAGAJAYA

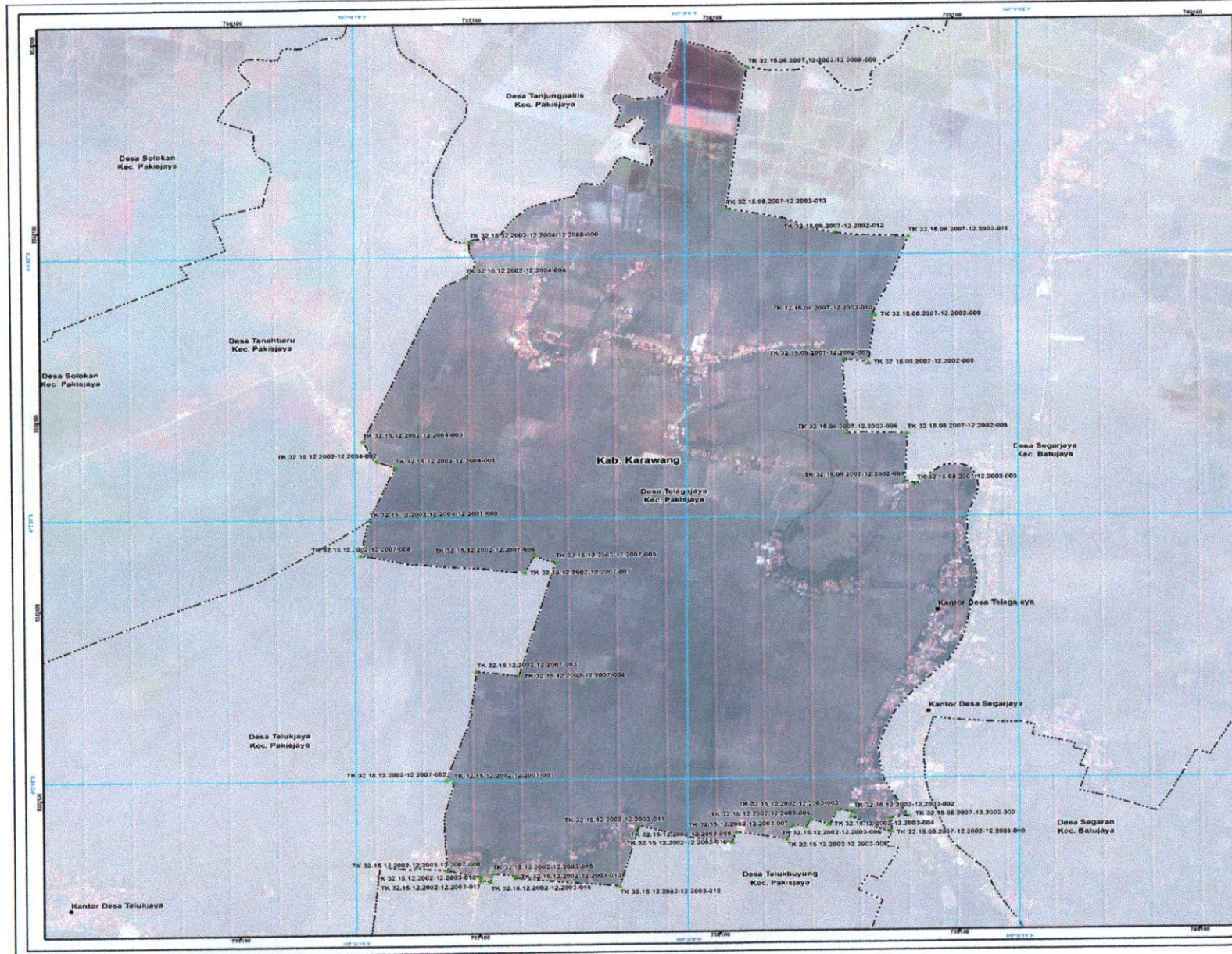

PETA BATAS DESA

Kode Wilayah : 33.16.12.2002
DESA TELAGAJAYA
 KECAMATAN PAKISJAYA
 KABUPATEN KARAWANG
 PROVINSI JAWA BARAT

U SKALA 1:17.000



Sistem Proyeksi : Transverse Mercator
 Sistem Grid : Grid Geografi dan Grid Universal Transverse Mercator
 Datum Horizontal : SRGI 2013



DICETAK DAN DITERBITKAN OLEH :
 PEMERINTAH KABUPATEN KARAWANG
 Jl. A. Yani No. 1 Karawang
 Email : info@karawangkab.go.id, Telp. 0267-428800, Fax : 0267-411923
 © Copyright 2021. All Rights Reserved.

KETERANGAN

- Titik Kartometrik
- Fasilitas Umum dan Bangunan Lainnya
- Batas Provinsi
- Batas Kabupaten/Kota
- Batas Kecamatan
- Batas Desa/Kelurahan

Daftar Titik Kartometrik

No	Titik	X (m)	Y (m)
1	TK 32.15.12.2002-12.2002-001	734000	100000
2	TK 32.15.12.2002-12.2002-002	734000	100000
3	TK 32.15.12.2002-12.2002-003	734000	100000
4	TK 32.15.12.2002-12.2002-004	734000	100000
5	TK 32.15.12.2002-12.2002-005	734000	100000
6	TK 32.15.12.2002-12.2002-006	734000	100000
7	TK 32.15.12.2002-12.2002-007	734000	100000
8	TK 32.15.12.2002-12.2002-008	734000	100000
9	TK 32.15.12.2002-12.2002-009	734000	100000
10	TK 32.15.12.2002-12.2002-010	734000	100000
11	TK 32.15.12.2002-12.2002-011	734000	100000
12	TK 32.15.12.2002-12.2002-012	734000	100000
13	TK 32.15.12.2002-12.2002-013	734000	100000
14	TK 32.15.12.2002-12.2002-014	734000	100000
15	TK 32.15.12.2002-12.2002-015	734000	100000
16	TK 32.15.12.2002-12.2002-016	734000	100000
17	TK 32.15.12.2002-12.2002-017	734000	100000
18	TK 32.15.12.2002-12.2002-018	734000	100000
19	TK 32.15.12.2002-12.2002-019	734000	100000
20	TK 32.15.12.2002-12.2002-020	734000	100000
21	TK 32.15.12.2002-12.2002-021	734000	100000
22	TK 32.15.12.2002-12.2002-022	734000	100000
23	TK 32.15.12.2002-12.2002-023	734000	100000
24	TK 32.15.12.2002-12.2002-024	734000	100000
25	TK 32.15.12.2002-12.2002-025	734000	100000
26	TK 32.15.12.2002-12.2002-026	734000	100000
27	TK 32.15.12.2002-12.2002-027	734000	100000
28	TK 32.15.12.2002-12.2002-028	734000	100000
29	TK 32.15.12.2002-12.2002-029	734000	100000
30	TK 32.15.12.2002-12.2002-030	734000	100000
31	TK 32.15.12.2002-12.2002-031	734000	100000
32	TK 32.15.12.2002-12.2002-032	734000	100000
33	TK 32.15.12.2002-12.2002-033	734000	100000
34	TK 32.15.12.2002-12.2002-034	734000	100000
35	TK 32.15.12.2002-12.2002-035	734000	100000
36	TK 32.15.12.2002-12.2002-036	734000	100000
37	TK 32.15.12.2002-12.2002-037	734000	100000
38	TK 32.15.12.2002-12.2002-038	734000	100000
39	TK 32.15.12.2002-12.2002-039	734000	100000
40	TK 32.15.12.2002-12.2002-040	734000	100000
41	TK 32.15.12.2002-12.2002-041	734000	100000
42	TK 32.15.12.2002-12.2002-042	734000	100000
43	TK 32.15.12.2002-12.2002-043	734000	100000
44	TK 32.15.12.2002-12.2002-044	734000	100000
45	TK 32.15.12.2002-12.2002-045	734000	100000
46	TK 32.15.12.2002-12.2002-046	734000	100000
47	TK 32.15.12.2002-12.2002-047	734000	100000
48	TK 32.15.12.2002-12.2002-048	734000	100000
49	TK 32.15.12.2002-12.2002-049	734000	100000
50	TK 32.15.12.2002-12.2002-050	734000	100000



Sumber Peta : Data Terpadu Hasil Revisi dan Pembaruan Tahun 2021
 Rujukan : Peraturan Menteri Dalam Negeri Nomor 12 Tahun 2022
 Rujukan : Peraturan Menteri Dalam Negeri Nomor 12 Tahun 2022
 Rujukan : Peraturan Menteri Dalam Negeri Nomor 12 Tahun 2022
 Rujukan : Peraturan Menteri Dalam Negeri Nomor 12 Tahun 2022