



BUPATI KARAWANG
PROVINSI JAWA BARAT

PERATURAN BUPATI KARAWANG
NOMOR 86 TAHUN 2023

TENTANG

PETA BATAS DESA MAJALAYA KECAMATAN MAJALAYA

DENGAN RAHMAT TUHAN YANG MAHA ESA

BUPATI KARAWANG,

- Menimbang :
- a. bahwa dalam rangka tertib administrasi pemerintahan dan kepastian hukum terhadap batas wilayah administrasi Desa di Kabupaten Karawang, telah diselenggarakan penegasan batas Desa;
 - b. bahwa berdasarkan ketentuan Pasal 17 ayat (2) Peraturan Menteri Dalam Negeri Nomor 45 Tahun 2016 tentang Pedoman Penetapan dan Penegasan Batas Desa, hasil penegasan batas Desa perlu disahkan dengan Peraturan Bupati;
 - c. bahwa berdasarkan pertimbangan sebagaimana di maksud pada huruf a dan huruf b, perlu menetapkan Peraturan Bupati tentang Peta Batas Desa Majalaya Kecamatan Majalaya;
- Mengingat :
1. Undang-Undang Nomor 14 Tahun 1950 tentang Pembentukan Daerah-daerah Kabupaten dalam Lingkungan Propinsi Djawa Barat (Berita Negara Tahun 1950), sebagaimana telah diubah dengan Undang-Undang Nomor 4 Tahun 1968 tentang Pembentukan Kabupaten Purwakarta dan Kabupaten Subang dengan Mengubah Undang-Undang Nomor 14 Tahun 1950 tentang Pembentukan Daerah-daerah Kabupaten dalam Lingkungan Propinsi Djawa Barat (Lembaran Negara Republik Indonesia Tahun 1968 Nomor 31, Tambahan Lembaran negara Republik Indonesia Nomor 2851);
 2. Undang-Undang Nomor 26 Tahun 2007 tentang Penataan Ruang (Lembaran Negara Republik Indonesia Tahun 2007 Nomor 68, Tambahan Lembaran Negara Republik Indonesia Nomor 4725) sebagaimana telah diubah beberapa kali, terakhir dengan Undang-Undang Nomor 6 Tahun 2023 tentang Penetapan Peraturan Pemerintah Pengganti Undang-undang Nomor 2 Tahun 2022 tentang Cipta Kerja menjadi Undang-undang (Lembaran Negara Republik Indonesia Tahun 2023 Nomor 41, Tambahan Lembaran Negara Republik Indonesia Nomor 6856);

3. Undang-Undang Nomor 6 Tahun 2014 tentang Desa (Lembaran Negara Republik Indonesia Tahun 2014 Nomor 7, Tambahan Lembaran Negara Republik Indonesia Nomor 5495) sebagaimana telah diubah beberapa kali, terakhir dengan Undang-Undang Nomor 6 Tahun 2023 tentang Penetapan Peraturan Pemerintah Pengganti Undang-undang Nomor 2 Tahun 2022 tentang Cipta Kerja menjadi Undang-undang (Lembaran Negara Republik Indonesia Tahun 2023 Nomor 41, Tambahan Lembaran Negara Republik Indonesia Nomor 6856);
4. Undang-Undang Nomor 23 Tahun 2014 tentang Pemerintahan Daerah (Lembaran Negara Republik Indonesia Tahun 2014 Nomor 244, Tambahan Lembaran Negara Republik Indonesia Nomor 5587) sebagaimana telah diubah beberapa kali, terakhir dengan Undang-Undang Nomor 6 Tahun 2023 tentang Penetapan Peraturan Pemerintah Pengganti Undang-undang Nomor 2 Tahun 2022 tentang Cipta Kerja menjadi Undang-undang (Lembaran Negara Republik Indonesia Tahun 2023 Nomor 41, Tambahan Lembaran Negara Republik Indonesia Nomor 6856);
5. Peraturan Pemerintah Nomor 43 Tahun 2014 Tentang Peraturan Pelaksanaan Undang-Undang Nomor 6 Tahun 2014 tentang Desa (Lembaran Negara Republik Indonesia Tahun 2014 Nomor 123, Tambahan Lembaran Negara Republik Indonesia Nomor 5539), sebagaimana telah diubah beberapa kali terakhir dengan Peraturan Pemerintah Nomor 11 Tahun 2019 tentang Perubahan Kedua Atas Peraturan Pemerintah Nomor 43 Tahun 2014 tentang Peraturan Pelaksanaan Undang-Undang Nomor 6 Tahun 2014 Tentang Desa (Lembaran Negara Republik Indonesia Tahun 2019 Nomor 41, Tambahan Lembaran Negara Republik Indonesia Nomor 6321);
6. Peraturan Menteri Dalam Negeri Nomor 45 Tahun 2016 tentang Pedoman Penetapan dan Penegasan Batas Desa (Berita Negara Republik Indonesia Tahun 2016 Nomor 1038);
7. Peraturan Menteri Dalam Negeri Nomor 1 Tahun 2017 tentang Penataan Desa (Berita Negara Republik Indonesia Tahun 2017 Nomor 155);
8. Peraturan Menteri Dalam Negeri Nomor 58 Tahun 2021 tentang Kode, Data Wilayah Administrasi Pemerintahan, dan Pulau (Berita Negara Republik Indonesia Tahun 2021 Nomor 1391);
9. Peraturan Daerah Kabupaten Karawang Nomor 4 Tahun 2019 tentang Desa (Lembaran Daerah Kabupaten Karawang Tahun 2019 Nomor 4).

MEMUTUSKAN:

Menetapkan : PERATURAN BUPATI TENTANG PETA BATAS DESA MAJALAYA KECAMATAN MAJALAYA.

**BAB I
KETENTUAN UMUM**

Pasal 1

Dalam Peraturan Bupati ini yang dimaksud dengan:

1. Daerah Kabupaten yang selanjutnya disebut Daerah adalah Kabupaten Karawang.

2. Pemerintah Daerah adalah Bupati sebagai unsur penyelenggara Pemerintah Daerah yang memimpin pelaksanaan urusan Pemerintahan yang menjadi kewenangan daerah otonom.
3. Bupati adalah bupati karawang.
4. Kecamatan adalah perangkat daerah yang dibentuk dalam rangka meningkatkan koordinasi penyelenggaraan pemerintahan, pelayanan publik, dan pemberdayaan masyarakat desa dan kelurahan.
5. Desa adalah Desa dan Desa adat atau yang disebut dengan nama lain, selanjutnya disebut desa, adalah kesatuan masyarakat hukum yang memiliki batas wilayah yang berwenang untuk mengatur dan mengurus urusan pemerintahan, kepentingan masyarakat setempat berdasarkan prakarsa masyarakat, hak asal usul dan/atau hak tradisional yang diakui dan dihormati dalam sistem Pemerintahan Negara Kesatuan Republik Indonesia.
6. Pemerintahan Desa adalah penyelenggaraan urusan pemerintahan dan kepentingan masyarakat setempat dalam sistem Pemerintahan Negara Kesatuan Republik Indonesia.
7. Batas Desa adalah tanda pemisah antara Desa yang bersebelahan baik berupa batas alam maupun batas buatan.
8. Batas alam adalah unsur-unsur alami seperti gunung, sungai pantai, danau dan sebagainya, yang dinyatakan atau ditetapkan sebagai pantai, danau dan sebagainya, yang dinyatakan atau ditetapkan sebagai batas Desa.
9. Batas buatan adalah unsur-unsur buatan manusia seperti pilar batas, jalan, rel kereta api, saluran irigasi dan sebagainya yang dinyatakan atau ditetapkan sebagai batas Desa.
10. Batas Desa adalah pembatas wilayah administrasi pemerintahan antar Desa yang merupakan rangkaian titik-titik koordinat yang berada pada permukaan bumi dapat berupa tanda-tanda alam seperti gilir/punggung gunung/pegunungan (watershed), median sungai dan/atau unsur buatan cilapangan yang dituangkan dalam bentuk peta.
11. Penegasan batas Desa adalah adalah proses penetapan batas Desa secara kartometrik di atas suatu peta dasar yang disepakati.
12. Peta batas Desa adalah peta yang menyajikan semua unsur batas dan unsur lainnya, seperti pilar batas, garis batas, toponimi perairan dan transportasi.
13. Skala adalah perbandingan ukuran jarak suatu unsur di atas peta dengan jarak unsur di muka bumi dan dinyatakan dengan besaran perbandingan.
14. Titik Kartometrik selanjutnya disingkat TK adalah titik koordinat penanda batas yang dibuat di atas peta kerja dan dilengkapi dengan kode unik, deskripsi, dan nilai koordinat.
15. Pilar Batas Utama yang selanjutnya disingkat PBU adalah pilar yang dipasang sebagai tanda batas antar Provinsi/Kabupaten/Kota yang diletakkan tepat pada batas antar Daerah Provinsi/Kabupaten/Kota.
16. Lintang Selatan yang selanjutnya disingkat LS adalah garis khayal yang digunakan untuk menentukan lokasi di belahan bumi bagian Selatan terhadap garis khatulistiwa.

17. Bujur Timur yang selanjutnya disingkat BT adalah garis khayal dibelahan bumi bagian Timur yang menghubungkan titik Kutub Utara dengan titik Kutub Selatan bumi.

Pasal 2

Ruang lingkup dalam Peraturan Bupati ini, meliputi:

- a. batas wilayah;
- b. titik koordinat; dan
- c. peta batas Desa.

BAB II BATAS WILAYAH

Pasal 3

Batas wilayah administrasi Pemerintahan Desa Majalaya Kecamatan Majalaya, sebagai berikut :

- a. batas sebelah Utara : Desa Ciranggon Kecamatan Majalaya;
- b. batas sebelah Timur : Desa Pasirtalaga Kecamatan Telagasari;
- c. batas sebelah Selatan : Desa Lemahmulya Kecamatan Majalaya dan Desa Bengle Kecamatan Majalaya; dan
- d. batas sebelah Barat : Desa Pasirjengkol Kecamatan Majalaya.

Pasal 4

Batas Wilayah Desa Majalaya Kecamatan Majalaya adalah sebagai berikut :

- a. Batas Desa Majalaya Kecamatan Majalaya dengan Desa Ciranggon Kecamatan Majalaya:
 1. TK 32.15.21.2001-21.2002-21.2003-000 dengan koordinat $6^{\circ} 17' 41,027''$ LS dan $107^{\circ} 21' 26,695''$ BT sebagai simpul batas antara Desa Majalaya, Desa Ciranggon dan Desa Pasirjengkol Kecamatan Majalaya;
 2. Selanjutnya ke arah tenggara melintasi sawah hingga bertemu jalan lingkungan yang terletak pada TK 32.15.21.2001-21.2002-001 dengan koordinat $6^{\circ} 17' 40,166''$ LS dan $107^{\circ} 21' 40,434''$ BT;
 3. Selanjutnya ke arah timur laut melintasi sawah hingga bertemu Sungai Ciwadas yang terletak pada TK 32.15.21.2001-21.2002-002 dengan koordinat $6^{\circ} 17' 58,043''$ LS dan $107^{\circ} 21' 51,842''$ BT;
 4. Selanjutnya ke arah utara mengikuti Sungai Ciwadas hingga bertemu Sungai Ciwadas yang terletak pada TK 32.15.21.2001-21.2002-003 dengan koordinat $6^{\circ} 17' 41,075''$ LS dan $107^{\circ} 21' 52,500''$ BT;
 5. Selanjutnya ke arah timur laut melewati kebun hingga bertemu Jalan Raya Ciranggon yang terletak pada TK 32.15.21.2001-21.2002-004 dengan koordinat $6^{\circ} 17' 39,357''$ LS dan $107^{\circ} 21' 55,520''$ BT;

6. Selanjutnya ke arah timur laut melewati kebun hingga bertemu pematang sawah yang terletak pada TK 32.15.21.2001-21.2002-005 dengan koordinat $6^{\circ} 17' 38,060''$ LS dan $107^{\circ} 22' 0,964''$ BT; dan
 7. Selanjutnya ke arah utara mengikuti saluran irigasi hingga bertemu simpul batas antara Desa Telagasari dan Desa Pasirtalaga Kecamatan Telagasari dengan Desa Ciranggon Kecamatan Majalaya yang terletak pada TK 32.15.17.2002-17.2003-21.2002-000 dengan koordinat $6^{\circ} 17' 29,551''$ LS dan $107^{\circ} 22' 33,402''$ BT.
- b. Batas Desa Majalaya Kecamatan Majalaya dengan Desa Pasirtalaga Kecamatan Telagasari:
1. Dimulai dari TK 32.15.17.2002-17.2003-21.2002-000 dengan koordinat $6^{\circ} 17' 29,551''$ LS dan $107^{\circ} 22' 33,402''$ BT sebagai simpul batas antara Desa Telagasari dan Desa Pasirtalaga Kecamatan Telagasari dengan Desa Ciranggon Kecamatan Majalaya; dan
 2. Selanjutnya ke arah selatan mengikuti Sungai Cideureuwak hingga bertemu simpul batas antara Desa Pasirtalaga Kecamatan Telagasari dengan Desa Majalaya dan Desa Lemahmulya Kecamatan Majalaya yang terletak pada TK 32.15.17.2003-21.2001-21.2007-000 dengan koordinat $6^{\circ} 18' 13,540''$ LS dan $107^{\circ} 22' 37,391''$ BT.
- c. Batas Desa Majalaya Kecamatan Majalaya dengan Desa Lemahmulya Kecamatan Majalaya:
1. Dimulai dari TK 32.15.21.2001-21.2007-21.2008-000 dengan koordinat $6^{\circ} 18' 38,509''$ LS dan $107^{\circ} 22' 7,304''$ BT sebagai simpul batas antara Desa Majalaya, Desa Lemahmulya, dan Desa Bengle Kecamatan Majalaya;
 2. Selanjutnya ke arah timur laut mengikuti saluran sekunder hingga bertemu saluran sekunder yang terletak pada TK 32.15.21.2001-21.2007-001 dengan koordinat $6^{\circ} 18' 36,019''$ LS dan $107^{\circ} 22' 12,510''$ BT;
 3. Selanjutnya ke arah timur melintasi sawah hingga bertemu saluran irigasi yang terletak pada TK 32.15.21.2001-21.2007-002 dengan koordinat $6^{\circ} 18' 35,957''$ LS dan $107^{\circ} 22' 16,154''$ BT;
 4. Selanjutnya ke arah timur laut melintasi sawah hingga bertemu saluran irigasi yang terletak pada TK 32.15.21.2001-21.2007-003 dengan koordinat $6^{\circ} 18' 22,079''$ LS dan $107^{\circ} 22' 22,131''$ BT; dan
 5. Selanjutnya ke arah timur melintasi sawah hingga bertemu simpul batas antara Desa Pasirtalaga Kecamatan Telagasari dengan Desa Majalaya dan Desa Lemahmulya Kecamatan Majalaya yang terletak pada TK 32.15.17.2003-21.2001-21.2007-000 dengan koordinat $6^{\circ} 18' 13,540''$ LS dan $107^{\circ} 22' 37,391''$ BT.
- d. Batas Desa Majalaya Kecamatan Majalaya dengan Desa Bengle Kecamatan Majalaya:
1. Dimulai dari TK 32.15.21.2001-21.2003-21.2008-000 dengan koordinat $6^{\circ} 18' 43,592''$ LS dan $107^{\circ} 21' 40,536''$ BT sebagai simpul batas antara Desa Majalaya, Desa Pasirjengkol, dan Desa Bengle Kecamatan Majalaya;

2. Selanjutnya ke arah tenggara mengikuti Sungai Citarum hingga bertemu tepi Sungai Bengle yang terletak pada TK 32.15.21.2001-21.2008-001 dengan koordinat $6^{\circ} 18' 34,336''$ LS dan $107^{\circ} 21' 57,911''$ BT;
 3. Selanjutnya ke arah tenggara mengikuti saluran cacing hingga bertemu jalan lingkungan yang terletak pada TK 32.15.21.2001-21.2008-002 dengan koordinat $6^{\circ} 18' 34,763''$ LS dan $107^{\circ} 22' 5,632''$ BT; dan
 4. Selanjutnya ke arah tenggara mengikuti saluran cacing hingga bertemu simpul batas antara Desa Majalaya, Desa Lemahmulya, dan Desa Bengle Kecamatan Majalaya yang terletak pada TK 32.15.21.2001-21.2007-21.2008-000 dengan koordinat $6^{\circ} 18' 38,509''$ LS dan $107^{\circ} 22' 7,304''$ BT.
- e. Batas Desa Majalaya Kecamatan Majalaya dengan Desa Pasirjengkol Kecamatan Majalaya
1. Dimulai TK 32.15.21.2001-21.2002-21.2003-000 dengan koordinat $6^{\circ} 17' 41,027''$ LS dan $107^{\circ} 21' 26,695''$ BT sebagai simpul batas antara Desa Majalaya, Desa Ciranggon dan Desa Pasirjengkol Kecamatan Majalaya;
 2. Selanjutnya ke arah tenggara mengikuti saluran irigasi hingga bertemu Perumahan Mutiara Alam Permai yang terletak pada TK 32.15.21.2001-21.2003-001 dengan koordinat $6^{\circ} 18' 28,288''$ LS dan $107^{\circ} 21' 35,643''$ BT;
 3. Selanjutnya ke arah tenggara melewati Perumahan Mutiara Alam Permai hingga bertemu sawah yang terletak pada TK 32.15.21.2001-21.2003-002 dengan koordinat $6^{\circ} 18' 32,624''$ LS dan $107^{\circ} 21' 36,437''$ BT; dan
 4. Selanjutnya ke arah tenggara melewati persawahan hingga bertemu simpul batas antara Desa Majalaya, Desa Pasirjengkol, dan Desa Bengle Kecamatan Majalaya yang terletak pada TK 32.15.21.2001-21.2003-21.2008-000 dengan koordinat $6^{\circ} 18' 43,592''$ LS dan $107^{\circ} 21' 40,536''$ BT.

BAB III PETA BATAS DESA

Pasal 5

- (1) Penegasan Batas Desa sebagaimana dimaksud dalam Pasal 3 sampai dengan Pasal 4 yang dituangkan dalam bentuk daftar titik kartometrik sebagaimana tercantum dalam Lampiran I yang merupakan bagian tidak terpisahkan dari Peraturan Bupati ini.
- (2) TK sebagaimana dimaksud dalam Pasal 3 sampai dengan Pasal 4 bersifat tetap dan tidak berubah akibat perubahan nama dusun, Desa, dan/atau Kecamatan.

Pasal 6

Penegasan Batas Desa sebagaimana dimaksud dalam Pasal 3 sampai dengan Pasal 4 merupakan penentuan batas wilayah Desa secara administrasi sehingga tidak mengubah, mengurangi, menambah atau menghapuskan luasan dan batas kawasan tertentu, hak atas tanah, hak ulayat, dan hak adat serta hak-hak lainnya pada masyarakat.

Pasal 7

Peta Batas Desa sebagaimana dimaksud dalam Pasal 3 sampai dengan Pasal 4 tercantum dalam Lampiran II yang merupakan bagian tidak terpisahkan dari Peraturan Bupati ini.

BAB IV
KETENTUAN PERALIHAN

Pasal 8

Pemerintahan Daerah dan Pemerintahan Desa melakukan penyesuaian administrasi kependudukan dan hal-hal lain yang terkait di dalam wilayah batas Desa yang sudah dipetakan paling lambat 1 (satu) tahun sejak Peraturan Bupati ini diundangkan.

BAB V
KETENTUAN PENUTUP

Pasal 9

Peraturan Bupati ini mulai berlaku pada tanggal diundangkan.

Agar setiap orang mengetahuinya, memerintahkan pengundangan Peraturan Bupati ini dengan penempatannya dalam Berita Daerah Kabupaten Karawang.

Ditetapkan di Karawang
pada tanggal **5 April 2023**



BUPATI KARAWANG,

CELICA NURRACHADIANA

Diundangkan di Karawang
pada tanggal **5 April 2023**

SEKRETARIS DAERAH KABUPATEN
KARAWANG,

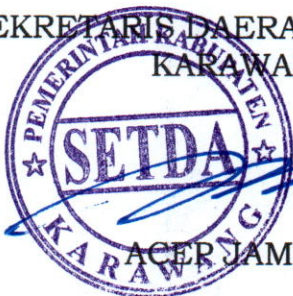

ACER JAMHURI

BERITA DAERAH KABUPATEN KARAWANG TAHUN 2023
NOMOR **86** .

LAMPIRAN I
 PERATURAN BUPATI KARAWANG
 NOMOR 86 TAHUN 2023
 TENTANG PETA BATAS DESA MAJALAYA KECAMATAN MAJALAYA

DAFTAR TITIK KARTOMETRIK BATAS DESA MAJALAYA

KODE DESA	NAMA DESA	NAMA TITIK KARTOMETRIK	KOORDINAT GEOGRAFIS		KOORDINAT UTM ZONA 48 S	
			BUJUR TIMUR	LINTANG SELATAN	X_BT	Y_LS
1	2	3	4	5	6	7
32.15.21.2001	MAJALAYA	TK 32.15.21.2001-21.2002-21.2003-000	107° 21' 26,695" BT	6° 17' 41,027" LS	760822,578	9303626,62
		TK 32.15.21.2001-21.2002-001	107° 21' 40,434" BT	6° 17' 40,166" LS	761245,1914	9303651,17
		TK 32.15.21.2001-21.2002-002	107° 21' 51,842" BT	6° 17' 58,043" LS	761593,4978	9303100,2
		TK 32.15.21.2001-21.2002-003	107° 21' 52,500" BT	6° 17' 41,075" LS	761616,0808	9303621,57
		TK 32.15.21.2001-21.2002-004	107° 21' 55,520" BT	6° 17' 39,357" LS	761709,1899	9303673,94
		TK 32.15.21.2001-21.2002-005	107° 22' 0,964" BT	6° 17' 38,060" LS	761876,763	9303713,05
		TK 32.15.17.2002-17.2003-21.2002-000	107° 22' 33,402" BT	6° 17' 29,551" LS	762875,4503	9303970,01
		TK 32.15.17.2003-21.2001-21.2007-000	107° 22' 37,391" BT	6° 18' 13,540" LS	762991,9532	9302617,58
		TK 32.15.21.2001-21.2007-003	107° 22' 22,131" BT	6° 18' 22,079" LS	762521,5204	9302357,29
		TK 32.15.21.2001-21.2007-002	107° 22' 16,154" BT	6° 18' 35,957" LS	762335,8001	9301931,62
		TK 32.15.21.2001-21.2007-001	107° 22' 12,510" BT	6° 18' 36,019" LS	762223,7336	9301930,21
		TK 32.15.21.2001-21.2007-21.2008-000	107° 22' 7,304" BT	6° 18' 38,509" LS	762063,2899	9301854,43
		TK 32.15.21.2001-21.2008-002	107° 22' 5,632" BT	6° 18' 34,763" LS	762012,4205	9301969,79
		TK 32.15.21.2001-21.2008-001	107° 21' 57,911" BT	6° 18' 34,336" LS	761775,0494	9301983,97
		TK 32.15.21.2001-21.2003-21.2008-000	107° 21' 40,536" BT	6° 18' 43,592" LS	761239,4901	9301701,93

KODE DESA	NAMA DESA	NAMA TITIK KARTOMETRIK	KOORDINAT GEOGRAFIS		KOORDINAT UTM ZONA 48 S	
			BUJUR TIMUR	LINTANG SELATAN	X_BT	Y_LS
1	2	3	4	5	6	7
32.15.21.2001	MAJALAYA	TK 32.15.21.2001-21.2003-002	107° 21' 36,437" BT	6° 18' 32,624" LS	761114,9664	9302039,59
		TK 32.15.21.2001-21.2003-001	107° 21' 35,643" BT	6° 18' 28,288" LS	761091,1538	9302172,94



BUPATI KARAWANG,

CELLICAWURRACHADIANA

LAMPIRAN II
 PERATURAN BUPATI KARAWANG
 NOMOR **86** TAHUN 2023
 TENTANG PETA BATAS DESA MAJALAYA KECAMATAN MAJALAYA

PETA BATAS DESA MAJALAYA

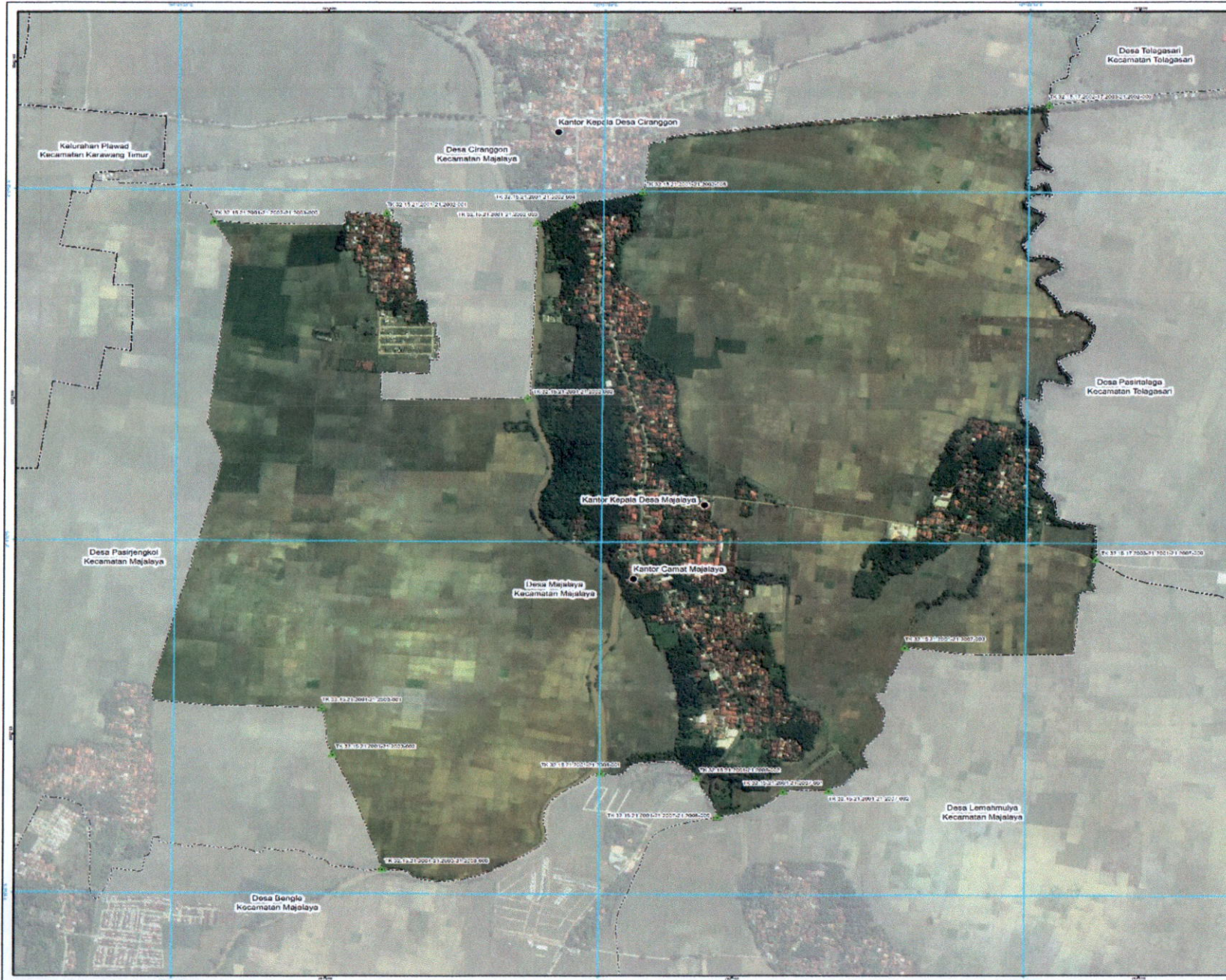

PETA BATAS DESA

Kode Wilayah : 32.16.21.2001

DESA MAJALAYA
 KECAMATAN MAJALAYA
 KABUPATEN KARAWANG
 PROVINSI JAWA BARAT

U SKALA 1:10.000

Sistem Proyeksi : Transverse Mercator
 Sistem Grid : Grid Geografi dan Grid Universal Transverse Mercator
 Datum Horizontal : SRG 2013

PEMERINTAH KABUPATEN KARAWANG
 Jl. A. Yani No. 1 Karawang
 Email: info@karawangkab.go.id, Telp. 026-7429800, Fax: 0267-411923
 © Copyright 2022. All Rights Reserved.

KETERANGAN

- Titik Kartometrik
- Fasilitas Umum dan Bangunan Lainnya
- Batas Negara
- Batas Provinsi
- Batas Kabupaten/Kota
- Batas Kecamatan
- Batas Desa/Kelurahan

Daftar Titik Kartometrik

No	TIKAS	KORDINAT GEOKENTRIK		KORDINAT UTM	
		UTANG	BURJAN	X	Y
1	10	101 11 11.111111	101 11 11.111111	101 11 11.111111	101 11 11.111111
2	11	101 11 11.111111	101 11 11.111111	101 11 11.111111	101 11 11.111111
3	12	101 11 11.111111	101 11 11.111111	101 11 11.111111	101 11 11.111111
4	13	101 11 11.111111	101 11 11.111111	101 11 11.111111	101 11 11.111111
5	14	101 11 11.111111	101 11 11.111111	101 11 11.111111	101 11 11.111111
6	15	101 11 11.111111	101 11 11.111111	101 11 11.111111	101 11 11.111111
7	16	101 11 11.111111	101 11 11.111111	101 11 11.111111	101 11 11.111111
8	17	101 11 11.111111	101 11 11.111111	101 11 11.111111	101 11 11.111111
9	18	101 11 11.111111	101 11 11.111111	101 11 11.111111	101 11 11.111111
10	19	101 11 11.111111	101 11 11.111111	101 11 11.111111	101 11 11.111111
11	20	101 11 11.111111	101 11 11.111111	101 11 11.111111	101 11 11.111111
12	21	101 11 11.111111	101 11 11.111111	101 11 11.111111	101 11 11.111111
13	22	101 11 11.111111	101 11 11.111111	101 11 11.111111	101 11 11.111111
14	23	101 11 11.111111	101 11 11.111111	101 11 11.111111	101 11 11.111111
15	24	101 11 11.111111	101 11 11.111111	101 11 11.111111	101 11 11.111111
16	25	101 11 11.111111	101 11 11.111111	101 11 11.111111	101 11 11.111111
17	26	101 11 11.111111	101 11 11.111111	101 11 11.111111	101 11 11.111111
18	27	101 11 11.111111	101 11 11.111111	101 11 11.111111	101 11 11.111111
19	28	101 11 11.111111	101 11 11.111111	101 11 11.111111	101 11 11.111111
20	29	101 11 11.111111	101 11 11.111111	101 11 11.111111	101 11 11.111111

BUPATI KARAWANG,
 CEMILICA NURRACHADIANA

Sumber Peta : Citra Satelit Google Earth, Topografi, Tahun: 2015 - 2020
 Sumber Peta : Citra Satelit Google Earth, Topografi, Tahun: 2015 Peta Himpunan Batas Wilayah (dari Informasi Geospasial) dan Peta Administrasi, Tahun: 2015, Badan Informasi Geospasial, Jakarta, pada tahun 2022

Riwayat Peta : Peta ini dibuat berdasarkan hasil penggambaran base yang dilakukan berdasarkan kesepakatan antar Kepala Desa/Lurah/Camat dan Direktur Unit Perekota: Daerah Kabupaten/Kota dan SKPD/OPD terkait.