



BUPATI KARAWANG
PROVINSI JAWA BARAT

PERATURAN BUPATI KARAWANG
NOMOR 93 TAHUN 2023

TENTANG

PETA BATAS DESA CIPTASARI KECAMATAN PANGKALAN

DENGAN RAHMAT TUHAN YANG MAHA ESA

BUPATI KARAWANG,

- Menimbang : a. bahwa dalam rangka tertib administrasi pemerintahan dan kepastian hukum terhadap batas wilayah administrasi Desa di Kabupaten Karawang, telah diselenggarakan penegasan batas Desa;
- b. bahwa berdasarkan ketentuan Pasal 17 ayat (2) Peraturan Menteri Dalam Negeri Nomor 45 Tahun 2016 tentang Pedoman Penetapan dan Penegasan Batas Desa, hasil penegasan batas Desa perlu disahkan dengan Peraturan Bupati;
- c. bahwa berdasarkan pertimbangan sebagaimana di maksud pada huruf a dan huruf b, perlu menetapkan Peraturan Bupati tentang Peta Batas Desa Ciptasari Kecamatan Pangkalan;
- Mengingat : 1. Undang-Undang Nomor 14 Tahun 1950 tentang Pembentukan Daerah-daerah Kabupaten dalam Lingkungan Propinsi Djawa Barat (Berita Negara Tahun 1950), sebagaimana telah diubah dengan Undang-Undang Nomor 4 Tahun 1968 tentang Pembentukan Kabupaten Purwakarta dan Kabupaten Subang dengan Mengubah Undang-Undang Nomor 14 Tahun 1950 tentang Pembentukan Daerah-daerah Kabupaten dalam Lingkungan Propinsi Djawa Barat (Lembaran Negara Republik Indonesia Tahun 1968 Nomor 31, Tambahan Lembaran negara Republik Indonesia Nomor 2851);
2. Undang-Undang Nomor 26 Tahun 2007 tentang Penataan Ruang (Lembaran Negara Republik Indonesia Tahun 2007 Nomor 68, Tambahan Lembaran Negara Republik Indonesia Nomor 4725) sebagaimana telah diubah beberapa kali, terakhir dengan Undang-Undang Nomor 6 Tahun 2023 tentang Penetapan Peraturan Pemerintah Pengganti Undang-undang Nomor 2 Tahun 2022 tentang Cipta Kerja menjadi Undang-undang (Lembaran Negara Republik Indonesia Tahun 2023 Nomor 41, Tambahan Lembaran Negara Republik Indonesia Nomor 6856);

3. Undang-Undang Nomor 6 Tahun 2014 tentang Desa (Lembaran Negara Republik Indonesia Tahun 2014 Nomor 7, Tambahan Lembaran Negara Republik Indonesia Nomor 5495) sebagaimana telah diubah beberapa kali, terakhir dengan Undang-Undang Nomor 6 Tahun 2023 tentang Penetapan Peraturan Pemerintah Pengganti Undang-undang Nomor 2 Tahun 2022 tentang Cipta Kerja menjadi Undang-undang (Lembaran Negara Republik Indonesia Tahun 2023 Nomor 41, Tambahan Lembaran Negara Republik Indonesia Nomor 6856);
4. Undang-Undang Nomor 23 Tahun 2014 tentang Pemerintahan Daerah (Lembaran Negara Republik Indonesia Tahun 2014 Nomor 244, Tambahan Lembaran Negara Republik Indonesia Nomor 5587) sebagaimana telah diubah beberapa kali, terakhir dengan Undang-Undang Nomor 6 Tahun 2023 tentang Penetapan Peraturan Pemerintah Pengganti Undang-undang Nomor 2 Tahun 2022 tentang Cipta Kerja menjadi Undang-undang (Lembaran Negara Republik Indonesia Tahun 2023 Nomor 41, Tambahan Lembaran Negara Republik Indonesia Nomor 6856);
5. Peraturan Pemerintah Nomor 43 Tahun 2014 Tentang Peraturan Pelaksanaan Undang-Undang Nomor 6 Tahun 2014 tentang Desa (Lembaran Negara Republik Indonesia Tahun 2014 Nomor 123, Tambahan Lembaran Negara Republik Indonesia Nomor 5539), sebagaimana telah diubah beberapa kali terakhir dengan Peraturan Pemerintah Nomor 11 Tahun 2019 tentang Perubahan Kedua Atas Peraturan Pemerintah Nomor 43 Tahun 2014 tentang Peraturan Pelaksanaan Undang-Undang Nomor 6 Tahun 2014 Tentang Desa (Lembaran Negara Republik Indonesia Tahun 2019 Nomor 41, Tambahan Lembaran Negara Republik Indonesia Nomor 6321);
6. Peraturan Menteri Dalam Negeri Nomor 45 Tahun 2016 tentang Pedoman Penetapan dan Penegasan Batas Desa (Berita Negara Republik Indonesia Tahun 2016 Nomor 1038);
7. Peraturan Menteri Dalam Negeri Nomor 1 Tahun 2017 tentang Penataan Desa (Berita Negara Republik Indonesia Tahun 2017 Nomor 155);
8. Peraturan Menteri Dalam Negeri Nomor 58 Tahun 2021 tentang Kode, Data Wilayah Administrasi Pemerintahan, dan Pulau (Berita Negara Republik Indonesia Tahun 2021 Nomor 1391);
9. Peraturan Daerah Kabupaten Karawang Nomor 4 Tahun 2019 tentang Desa (Lembaran Daerah Kabupaten Karawang Tahun 2019 Nomor 4).

MEMUTUSKAN:

Menetapkan : PERATURAN BUPATI TENTANG PETA BATAS DESA CIPTASARI KECAMATAN PANGKALAN.

**BAB I
KETENTUAN UMUM**

Pasal 1

Dalam Peraturan Bupati ini yang dimaksud dengan:

1. Daerah Kabupaten yang selanjutnya disebut Daerah adalah Kabupaten Karawang.

2. Pemerintah Daerah adalah Bupati sebagai unsur penyelenggara Pemerintah Daerah yang memimpin pelaksanaan urusan Pemerintahan yang menjadi kewenangan daerah otonom.
3. Bupati adalah bupati karawang.
4. Kecamatan adalah perangkat daerah yang dibentuk dalam rangka meningkatkan koordinasi penyelenggaraan pemerintahan, pelayanan publik, dan pemberdayaan masyarakat desa dan kelurahan.
5. Desa adalah Desa dan Desa adat atau yang disebut dengan nama lain, selanjutnya disebut desa, adalah kesatuan masyarakat hukum yang memiliki batas wilayah yang berwenang untuk mengatur dan mengurus urusan pemerintahan, kepentingan masyarakat setempat berdasarkan prakarsa masyarakat, hak asal usul dan/atau hak tradisional yang diakui dan dihormati dalam sistem Pemerintahan Negara Kesatuan Republik Indonesia.
6. Pemerintahan Desa adalah penyelenggaraan urusan pemerintahan dan kepentingan masyarakat setempat dalam sistem Pemerintahan Negara Kesatuan Republik Indonesia.
7. Batas Desa adalah tanda pemisah antara Desa yang bersebelahan baik berupa batas alam maupun batas buatan.
8. Batas alam adalah unsur-unsur alami seperti gunung, sungai pantai, danau dan sebagainya, yang dinyatakan atau ditetapkan sebagai pantai, danau dan sebagainya, yang dinyatakan atau ditetapkan sebagai batas Desa.
9. Batas buatan adalah unsur-unsur buatan manusia seperti pilar batas, jalan, rel kereta api, saluran irigasi dan sebagainya yang dinyatakan atau ditetapkan sebagai batas Desa.
10. Batas Desa adalah pembatas wilayah administrasi pemerintahan antar Desa yang merupakan rangkaian titik-titik koordinat yang berada pada permukaan bumi dapat berupa tanda-tanda alam seperti gilir/punggung gunung/pegunungan (watershed), median sungai dan/atau unsur buatan cililapangan yang dituangkan dalam bentuk peta.
11. Penegasan batas Desa adalah adalah proses penetapan batas Desa secara kartometrik di atas suatu peta dasar yang disepakati.
12. Peta batas Desa adalah peta yang menyajikan semua unsur batas dan unsur lainnya, seperti pilar batas, garis batas, toponimi perairan dan transportasi.
13. Skala adalah perbandingan ukuran jarak suatu unsur di atas peta dengan jarak unsur di muka bumi dan dinyatakan dengan besaran perbandingan.
14. Titik Kartometrik selanjutnya disingkat TK adalah titik koordinat penanda batas yang dibuat di atas peta kerja dan dilengkapi dengan kode unik, deskripsi, dan nilai koordinat.
15. Pilar Batas Utama yang selanjutnya disingkat PBU adalah pilar yang dipasang sebagai tanda batas antar Provinsi/Kabupaten/Kota yang diletakkan tepat pada batas antar Daerah Provinsi/Kabupaten/Kota.
16. Lintang Selatan yang selanjutnya disingkat LS adalah garis khayal yang digunakan untuk menentukan lokasi di belahan bumi bagian Selatan terhadap garis khatulistiwa.

17. Bujur Timur yang selanjutnya disingkat BT adalah garis khayal dibelahan bumi bagian Timur yang menghubungkan titik Kutub Utara dengan titik Kutub Selatan bumi.

Pasal 2

Ruang lingkup dalam Peraturan Bupati ini, meliputi:

- a. batas wilayah;
- b. titik koordinat; dan
- c. peta batas Desa.

BAB II BATAS WILAYAH

Pasal 3

Batas wilayah administrasi Pemerintahan Desa Ciptasari Kecamatan Pangkalan, sebagai berikut :

- a. batas sebelah Utara : Desa Tamansari Kecamatan Pangkalan;
- b. batas sebelah Timur : Desa Kutalanggeng Kecamatan Tegalwaru;
- c. batas sebelah Selatan : Kutalanggeng Kecamatan Tegalwaru dan Desa Jatilaksana Kecamatan Pangkalan
- d. batas sebelah Barat : Desa Mulangsari Kecamatan Pangkalan.

Pasal 4

Batas Wilayah Desa Ciptasari Kecamatan Pangkalan adalah sebagai berikut :

- a. Batas Desa Ciptasari Kecamatan Pangkalan dengan Desa Tamansari Kecamatan Pangkalan:
 1. Dimulai pada TK 32.15.02.2001-02.2003-28.2007-000 dengan koordinat $6^{\circ} 27' 25,769''$ LS dan $107^{\circ} 14' 48,519''$ BT sebagai simpul batas antara Desa Ciptasari dan Desa Tamansari Kecamatan Pangkalan dengan Desa Kutalanggeng Kecamatan Tegalwaru;
 2. Selanjutnya ke arah barat laut melewati hutan hingga bertemu jalan lingkungan yang terletak pada TK 32.15.02.2001-02.2003-001 dengan koordinat $6^{\circ} 27' 2,313''$ LS dan $107^{\circ} 14' 37,965''$ BT;
 3. Selanjutnya ke arah utara melewati hutan hingga bertemu saluran irigasi yang terletak pada TK 32.15.02.2001-02.2003-002 dengan koordinat $6^{\circ} 26' 57,596''$ LS dan $107^{\circ} 14' 20,081''$ BT;
 4. Selanjutnya ke arah barat daya melewati persawahan hingga bertemu jalan lingkungan yang terletak pada TK 32.15.02.2001-02.2003-003 dengan koordinat $6^{\circ} 27' 28,925''$ LS dan $107^{\circ} 13' 49,024''$ BT;

5. Selanjutnya ke arah barat daya mengikuti saluran irigasi hingga bertemu saluran irigasi yang terletak pada TK 32.15.02.2001-02.2003-004 dengan koordinat $6^{\circ} 27' 35,490''$ LS dan $107^{\circ} 13' 46,017''$ BT;
 6. Selanjutnya ke arah barat daya mengikuti saluran irigasi hingga bertemu jembatan yang terletak pada TK 32.15.02.2001-02.2003-005 dengan koordinat $6^{\circ} 27' 46,520''$ LS dan $107^{\circ} 13' 8,329''$ BT; dan
 7. Selanjutnya ke arah barat laut mengikuti saluran irigasi hingga bertemu simpul batas antara Desa Ciptasari dan Desa Tamansari Kecamatan Pangkalan dengan Kabupaten Bekasi yang terletak pada TK 32.15.02.2001-02.2003-32.16-000 dengan koordinat $6^{\circ} 27' 39,880''$ LS dan $107^{\circ} 13' 0,620''$ BT.
- b. Batas Desa Ciptasari Kecamatan Pangkalan dengan Desa Kutalanggeng Kecamatan Tegalwaru:
1. Dimulai pada TK 32.15.02.2001-02.2004-28.2007-000 dengan koordinat $6^{\circ} 28' 44,812''$ LS dan $107^{\circ} 13' 37,928''$ BT sebagai simpul batas antara Desa Ciptasari dan Desa Jatilaksana Kecamatan Pangkalan dengan Desa Kutalanggeng Kecamatan Tegalwaru;
 2. Selanjutnya ke arah tenggara mengikuti Sungai Cicaban hingga bertemu saluran irigasi yang terletak pada TK 32.15.02.2001-28.2007-001 dengan koordinat $6^{\circ} 29' 0,965''$ LS dan $107^{\circ} 14' 20,447''$ BT;
 3. Selanjutnya ke arah timur laut mengikuti Sungai Cicaban hingga bertemu kebun yang terletak pada TK 32.15.02.2001-28.2007-002 dengan koordinat $6^{\circ} 28' 44,397''$ LS dan $107^{\circ} 14' 28,949''$ BT;
 4. Selanjutnya ke arah timur laut mengikuti hutan hingga bertemu tegalan yang terletak pada TK 32.15.02.2001-28.2007-003 dengan koordinat $6^{\circ} 28' 42,741''$ LS dan $107^{\circ} 14' 29,613''$ BT;
 5. Selanjutnya ke arah timur laut mengikuti Sungai Cicaban hingga bertemu tegalan yang terletak pada TK 32.15.02.2001-28.2007-004 dengan koordinat $6^{\circ} 28' 34,550''$ LS dan $107^{\circ} 14' 34,737''$ BT;
 6. Selanjutnya ke arah barat laut mengikuti hutan hingga bertemu kebun yang terletak pada TK 32.15.02.2001-28.2007-005 dengan koordinat $6^{\circ} 28' 24,849''$ LS dan $107^{\circ} 14' 36,478''$ BT;
 7. Selanjutnya ke arah barat laut melintasi pemukiman hingga bertemu hutan yang terletak pada TK 32.15.02.2001-28.2007-006 dengan koordinat $6^{\circ} 28' 20,404''$ LS dan $107^{\circ} 14' 29,108''$ BT;
 8. Selanjutnya ke arah timur laut melintasi hutan hingga bertemu tegalan yang terletak pada TK 32.15.02.2001-28.2007-007 dengan koordinat $6^{\circ} 28' 13,034''$ LS dan $107^{\circ} 14' 30,512''$ BT;
 9. Selanjutnya ke arah barat laut melintasi sawah hingga bertemu tegalan yang terletak pada TK 32.15.02.2001-28.2007-008 dengan koordinat $6^{\circ} 28' 8,202''$ LS dan $107^{\circ} 14' 30,127''$ BT;

10. Selanjutnya ke arah barat laut melintasi hutan hingga bertemu tegalan yang terletak pada TK 32.15.02.2001-28.2007-009 dengan koordinat $6^{\circ} 28' 4,829''$ LS dan $107^{\circ} 14' 29,095''$ BT;
 11. Selanjutnya ke arah barat laut melintasi sawah hingga bertemu tegalan yang terletak pada TK 32.15.02.2001-28.2007-010 dengan koordinat $6^{\circ} 28' 3,510''$ LS dan $107^{\circ} 14' 28,650''$ BT;
 12. Selanjutnya ke arah barat laut melintasi kebun hingga bertemu tegalan yang terletak pada TK 32.15.02.2001-28.2007-011 dengan koordinat $6^{\circ} 28' 0,621''$ LS dan $107^{\circ} 14' 27,215''$ BT;
 13. Selanjutnya ke arah barat laut mengikuti Sungai Cicaban hingga bertemu tegalan yang terletak pada TK 32.15.02.2001-28.2007-012 dengan koordinat $6^{\circ} 27' 53,322''$ LS dan $107^{\circ} 14' 25,417''$ BT;
 14. Selanjutnya ke arah timur laut melintasi hutan hingga bertemu kebun yang terletak pada TK 32.15.02.2001-28.2007-013 dengan koordinat $6^{\circ} 27' 46,893''$ LS dan $107^{\circ} 14' 35,622''$ BT;
 15. Selanjutnya ke arah timur melintasi kebun hingga bertemu kebun yang terletak pada TK 32.15.02.2001-28.2007-014 dengan koordinat $6^{\circ} 27' 46,934''$ LS dan $107^{\circ} 14' 37,271''$ BT; dan
 16. Selanjutnya ke arah timur melintasi hutan hingga bertemu simpul batas antara Desa Ciptasari dan Desa Tamansari Kecamatan Pangkalan dengan Desa Kutalanggeng Kecamatan Tegalwaru yang terletak pada TK 32.15.02.2001-02.2003-28.2007-000 dengan koordinat $6^{\circ} 27' 25,769''$ LS dan $107^{\circ} 14' 48,519''$ BT.
- c. Batas Desa Ciptasari Kecamatan Pangkalan dengan Desa Jatilaksana Kecamatan Pangkalan:
1. TK 32.15.02.2001-02.2004-28.2007-000 dengan koordinat $6^{\circ} 28' 44,812''$ LS dan $107^{\circ} 13' 37,928''$ BT sebagai simpul batas antara Desa Ciptasari dan Desa Jatilaksana Kecamatan Pangkalan dengan Desa Kutalanggeng Kecamatan Tegalwaru;
 2. Selanjutnya ke arah barat laut mengikuti saluran irigasi hingga bertemu saluran irigasi yang terletak pada TK 32.15.02.2001-02.2004-001 dengan koordinat $6^{\circ} 28' 30,315''$ LS dan $107^{\circ} 13' 25,714''$ BT;
 3. Selanjutnya ke arah barat laut mengikuti saluran irigasi hingga bertemu jalan lingkungan yang terletak pada TK 32.15.02.2001-02.2004-002 dengan koordinat $6^{\circ} 28' 24,768''$ LS dan $107^{\circ} 13' 20,516''$ BT;
 4. Selanjutnya ke arah barat laut mengikuti jalan lingkungan hingga bertemu jalan lingkungan yang terletak pada TK 32.15.02.2001-02.2004-003 dengan koordinat $6^{\circ} 28' 12,088''$ LS dan $107^{\circ} 13' 2,203''$ BT;
 5. Selanjutnya ke arah barat daya mengikuti jalan lingkungan hingga bertemu jalan lingkungan yang terletak pada TK 32.15.02.2001-02.2004-004 dengan koordinat $6^{\circ} 28' 26,962''$ LS dan $107^{\circ} 12' 51,715''$ BT; dan

6. Selanjutnya ke arah barat laut mengikuti pematang sawah hingga bertemu simpul batas antara Desa Ciptasari, Desa Jatilaksana, dan Desa Mulangsari Kecamatan Pangkalan yang terletak pada TK 32.15.02.2001-02.2004-02.2007-000 dengan koordinat $6^{\circ} 28' 20,790''$ LS dan $107^{\circ} 12' 43,293''$ BT.
- d. Batas Desa Ciptasari Kecamatan Pangkalan dengan Desa Mulangsari Kecamatan Pangkalan:
1. Dimulai pada TK 32.15.02.2001-02.2004-02.2007-000 dengan koordinat $6^{\circ} 28' 20,790''$ LS dan $107^{\circ} 12' 43,293''$ BT sebagai simpul batas antara Desa Ciptasari, Desa Jatilaksana, dan Desa Mulangsari Kecamatan Pangkalan;
 2. Selanjutnya ke arah barat laut melewati kebun hingga bertemu Sungai Cibeet yang terletak pada TK 32.15.02.2001-02.2007-001 dengan koordinat $6^{\circ} 28' 18,527''$ LS dan $107^{\circ} 12' 41,612''$ BT;
 3. Selanjutnya ke arah barat mengikuti pematang sawah hingga bertemu jalan lingkungan yang terletak pada TK 32.15.02.2001-02.2007-002 dengan koordinat $6^{\circ} 28' 17,350''$ LS dan $107^{\circ} 12' 35,220''$ BT;
 4. Selanjutnya ke arah utara mengikuti pematang sawah hingga bertemu Sungai Cibeet yang terletak pada TK 32.15.02.2001-02.2007-003 dengan koordinat $6^{\circ} 28' 6,818''$ LS dan $107^{\circ} 12' 36,081''$ BT; dan
 5. Selanjutnya ke arah barat laut melewati persawahan hingga bertemu simpul batas antara Desa Ciptasari dan Desa Mulangsari Kecamatan Pangkalan dengan Kabupaten Bekasi yang terletak pada TK 32.15.02.2001-02.2007-32.16-000 dengan koordinat $6^{\circ} 28' 4,799''$ LS dan $107^{\circ} 12' 33,421''$ BT.

BAB III PETA BATAS DESA

Pasal 5

- (1) Penegasan Batas Desa sebagaimana dimaksud dalam Pasal 3 sampai dengan Pasal 4 yang dituangkan dalam bentuk daftar titik kartometrik sebagaimana tercantum dalam Lampiran I yang merupakan bagian tidak terpisahkan dari Peraturan Bupati ini.
- (2) TK sebagaimana dimaksud dalam Pasal 3 sampai dengan Pasal 4 bersifat tetap dan tidak berubah akibat perubahan nama dusun, Desa, dan/atau Kecamatan.

Pasal 6

Penegasan Batas Desa sebagaimana dimaksud dalam Pasal 3 sampai dengan Pasal 4 merupakan penentuan batas wilayah Desa secara administrasi sehingga tidak mengubah, mengurangi, menambah atau menghapuskan luasan dan batas kawasan tertentu, hak atas tanah, hak ulayat, dan hak adat serta hak-hak lainnya pada masyarakat.

Pasal 7

Peta Batas Desa sebagaimana dimaksud dalam Pasal 3 sampai dengan Pasal 4 tercantum dalam Lampiran II yang merupakan bagian tidak terpisahkan dari Peraturan Bupati ini.

BAB IV
KETENTUAN PERALIHAN

Pasal 8

Pemerintahan Daerah dan Pemerintahan Desa melakukan penyesuaian administrasi kependudukan dan hal-hal lain yang terkait di dalam wilayah batas Desa yang sudah dipetakan paling lambat 1 (satu) tahun sejak Peraturan Bupati ini diundangkan.

BAB V
KETENTUAN PENUTUP

Pasal 9

Peraturan Bupati ini mulai berlaku pada tanggal diundangkan.

Agar setiap orang mengetahuinya, memerintahkan pengundangan Peraturan Bupati ini dengan penempatannya dalam Berita Daerah Kabupaten Karawang.

Ditetapkan di Karawang
pada tanggal **5 April 2023**



Diundangkan di Karawang
pada tanggal **5 April 2023**

SEKRETARIS DAERAH KABUPATEN
KARAWANG,



ACEP JAMHURI

BERITA DAERAH KABUPATEN KARAWANG TAHUN 2023
NOMOR **93** .

LAMPIRAN I
 PERATURAN BUPATI KARAWANG
 NOMOR 93 TAHUN 2023
 TENTANG PETA BATAS DESA CIPTASARI KECAMATAN PANGKALAN

DAFTAR TITIK KARTOMETRIK BATAS DESA CIPTASARI

| KODE DESA | NAMA DESA | NAMA TITIK KARTOMETRIK | KOORDINAT GEOGRAFIS | | KOORDINAT UTM ZONA 48 S | |
|---------------|-----------|--------------------------------------|---------------------|-------------------|-------------------------|------------|
| | | | BUJUR TIMUR | LINTANG SELATAN | X_BT | Y_LS |
| 1 | 2 | 3 | 4 | 5 | 6 | 7 |
| 32.15.02.2001 | CIPTASARI | TK 32.15.02.2001-02.2003-32.16-000 | 107° 13' 0,620" BT | 6° 27' 39,880" LS | 745182,3184 | 9285292,51 |
| | | TK 32.15.02.2001-02.2003-005 | 107° 13' 8,329" BT | 6° 27' 46,520" LS | 745418,3655 | 9285087,42 |
| | | TK 32.15.02.2001-02.2003-004 | 107° 13' 46,017" BT | 6° 27' 35,490" LS | 746578,3013 | 9285421,33 |
| | | TK 32.15.02.2001-02.2003-003 | 107° 13' 49,024" BT | 6° 27' 28,925" LS | 746671,6131 | 9285622,65 |
| | | TK 32.15.02.2001-02.2003-002 | 107° 14' 20,081" BT | 6° 26' 57,596" LS | 747630,4504 | 9286581,19 |
| | | TK 32.15.02.2001-02.2003-001 | 107° 14' 37,965" BT | 6° 27' 2,313" LS | 748179,5501 | 9286433,82 |
| | | TK 32.15.02.2001-02.2003-28.2007-000 | 107° 14' 48,519" BT | 6° 27' 25,769" LS | 748500,7801 | 9285711,6 |
| | | TK 32.15.02.2001-28.2007-014 | 107° 14' 37,271" BT | 6° 27' 46,934" LS | 748152,1582 | 9285062,72 |
| | | TK 32.15.02.2001-28.2007-013 | 107° 14' 35,622" BT | 6° 27' 46,893" LS | 748101,482 | 9285064,22 |
| | | TK 32.15.02.2001-28.2007-012 | 107° 14' 25,417" BT | 6° 27' 53,322" LS | 747786,9351 | 9284868,03 |
| | | TK 32.15.02.2001-28.2007-011 | 107° 14' 27,215" BT | 6° 28' 0,621" LS | 747841,235 | 9284643,48 |
| | | TK 32.15.02.2001-28.2007-010 | 107° 14' 28,650" BT | 6° 28' 3,510" LS | 747884,9253 | 9284554,52 |
| | | TK 32.15.02.2001-28.2007-009 | 107° 14' 29,095" BT | 6° 28' 4,829" LS | 747898,4361 | 9284513,93 |
| | | TK 32.15.02.2001-28.2007-008 | 107° 14' 30,127" BT | 6° 28' 8,202" LS | 747929,7076 | 9284410,13 |
| | | TK 32.15.02.2001-28.2007-007 | 107° 14' 30,512" BT | 6° 28' 13,034" LS | 747940,8671 | 9284261,6 |
| | | TK 32.15.02.2001-28.2007-006 | 107° 14' 29,108" BT | 6° 28' 20,404" LS | 747896,7321 | 9284035,32 |

| KODE DESA | NAMA DESA | NAMA TITIK KARTOMETRIK | KOORDINAT GEOGRAFIS | | KOORDINAT UTM ZONA 48 S | |
|---------------|-----------|--------------------------------------|---------------------|-------------------|-------------------------|------------|
| | | | BUJUR TIMUR | LINTANG SELATAN | X_BT | Y_LS |
| 1 | 2 | 3 | 4 | 5 | 6 | 7 |
| 32.15.02.2001 | CIPTASARI | TK 32.15.02.2001-28.2007-005 | 107° 14' 36,478" BT | 6° 28' 24,849" LS | 748122,6633 | 9283897,7 |
| | | TK 32.15.02.2001-28.2007-004 | 107° 14' 34,737" BT | 6° 28' 34,550" LS | 748067,8309 | 9283599,85 |
| | | TK 32.15.02.2001-28.2007-003 | 107° 14' 29,613" BT | 6° 28' 42,741" LS | 747909,2182 | 9283348,83 |
| | | TK 32.15.02.2001-28.2007-002 | 107° 14' 28,949" BT | 6° 28' 44,397" LS | 747888,5807 | 9283298,03 |
| | | TK 32.15.02.2001-28.2007-001 | 107° 14' 20,447" BT | 6° 29' 0,965" LS | 747625,007 | 9282790,05 |
| | | TK 32.15.02.2001-02.2004-28.2007-000 | 107° 13' 37,928" BT | 6° 28' 44,812" LS | 746320,3061 | 9283292,17 |
| | | TK 32.15.02.2001-02.2004-001 | 107° 13' 25,714" BT | 6° 28' 30,315" LS | 745946,8724 | 9283739,32 |
| | | TK 32.15.02.2001-02.2004-002 | 107° 13' 20,516" BT | 6° 28' 24,768" LS | 745787,8374 | 9283910,46 |
| | | TK 32.15.02.2001-02.2004-003 | 107° 13' 2,203" BT | 6° 28' 12,088" LS | 745226,662 | 9284302,57 |
| | | TK 32.15.02.2001-02.2004-004 | 107° 12' 51,715" BT | 6° 28' 26,962" LS | 744902,3086 | 9283846,9 |
| | | TK 32.15.02.2001-02.2004-02.2007-000 | 107° 12' 43,293" BT | 6° 28' 20,790" LS | 744644,2648 | 9284037,7 |
| | | TK 32.15.02.2001-02.2007-001 | 107° 12' 41,612" BT | 6° 28' 18,527" LS | 744592,8926 | 9284107,45 |
| | | TK 32.15.02.2001-02.2007-002 | 107° 12' 35,220" BT | 6° 28' 17,350" LS | 744396,5713 | 9284144,49 |
| | | TK 32.15.02.2001-02.2007-003 | 107° 12' 36,081" BT | 6° 28' 6,818" LS | 744424,4485 | 9284468,02 |
| | | TK 32.15.02.2001-02.2007-32.16-000 | 107° 12' 33,421" BT | 6° 28' 4,799" LS | 744342,9793 | 9284530,4 |



BUPATI KARAWANG,

CELICA NURRACHADIANA

LAMPIRAN II
 PERATURAN BUPATI KARAWANG
 NOMOR **93** TAHUN 2023
 TENTANG PETA BATAS DESA CIPTASARI KECAMATAN PANGKALAN

PETA BATAS DESA CIPTASARI

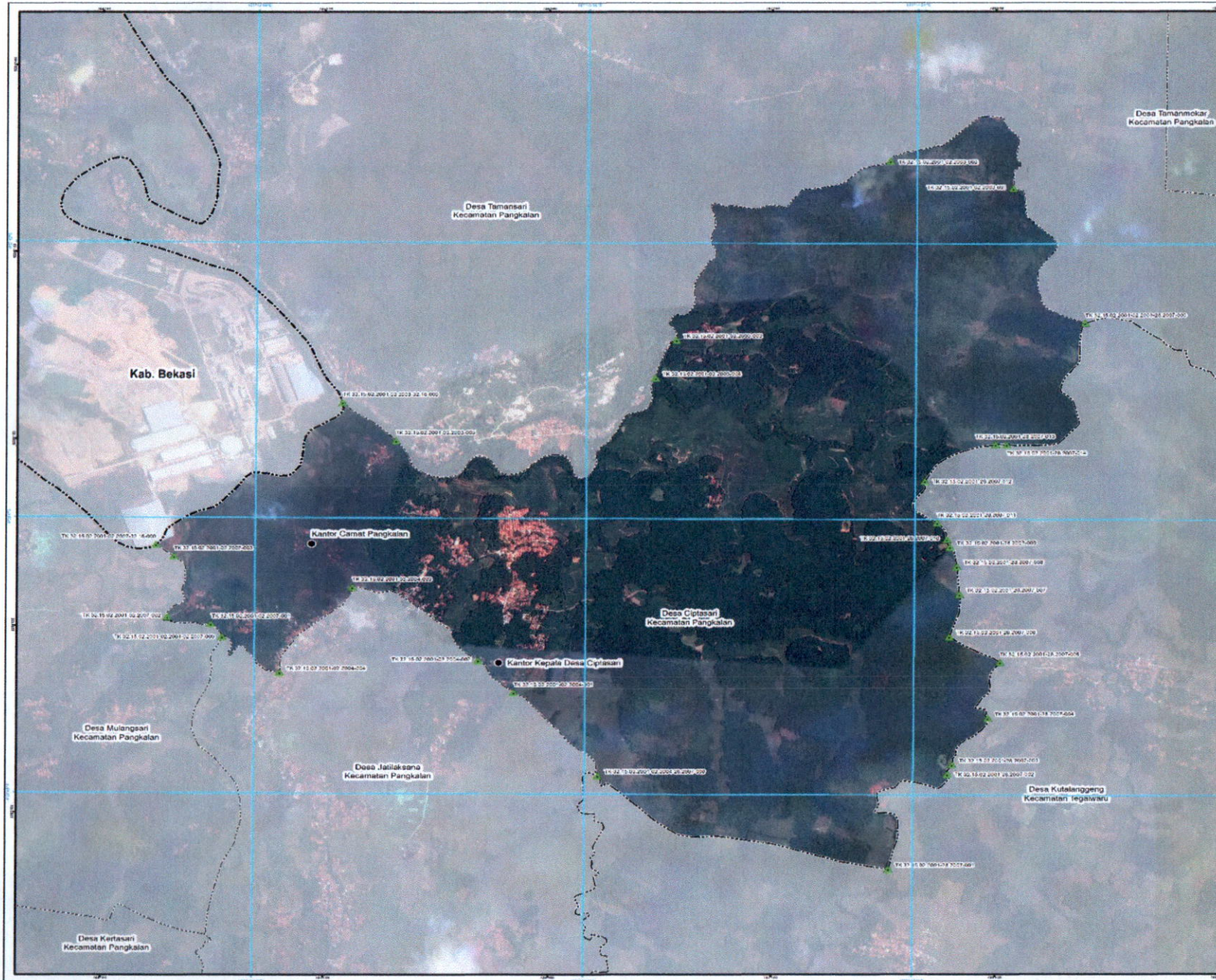

PETA BATAS DESA

Kode W8ayah : 32.15.02.2001
DESA CIPTASARI
 KECAMATAN PANGKALAN
 KABUPATEN KARAWANG
 PROVINSI JAWA BARAT

U
 SKALA 1:18.000

Sistem Proyeksi : Transverse Mercator
 Sistem Grid : Grid Geografi dan Grid Universal Transverse Mercator
 Datum Horizontal : SRGI 2013

PEMERINTAH KABUPATEN KARAWANG
 Jl. A.Yeni No.1 Karawang
 Email: info@karawangkab.go.id, Telp. 026-7429800, Fax : 0267-411923
 © Copyright 2023, All Rights Reserved.

KETERANGAN

- Titik Kartometrik
- Facilitas Umum dan Bangunan Lainnya
- Batas Negara
- Batas Provinsi
- Batas Kabupaten/Kota
- Batas Kecamatan
- Batas Desa/Kelurahan

Daftar Titik Kartometrik

| No | Titik Kartometrik | Koordinat UTM (Easting) | Koordinat UTM (Northing) |
|----|-------------------|-------------------------|--------------------------|
| 1 | TK.01 | 500000.00 | 600000.00 |
| 2 | TK.02 | 500000.00 | 600000.00 |
| 3 | TK.03 | 500000.00 | 600000.00 |
| 4 | TK.04 | 500000.00 | 600000.00 |
| 5 | TK.05 | 500000.00 | 600000.00 |
| 6 | TK.06 | 500000.00 | 600000.00 |
| 7 | TK.07 | 500000.00 | 600000.00 |
| 8 | TK.08 | 500000.00 | 600000.00 |
| 9 | TK.09 | 500000.00 | 600000.00 |
| 10 | TK.10 | 500000.00 | 600000.00 |
| 11 | TK.11 | 500000.00 | 600000.00 |
| 12 | TK.12 | 500000.00 | 600000.00 |
| 13 | TK.13 | 500000.00 | 600000.00 |
| 14 | TK.14 | 500000.00 | 600000.00 |
| 15 | TK.15 | 500000.00 | 600000.00 |
| 16 | TK.16 | 500000.00 | 600000.00 |
| 17 | TK.17 | 500000.00 | 600000.00 |
| 18 | TK.18 | 500000.00 | 600000.00 |
| 19 | TK.19 | 500000.00 | 600000.00 |
| 20 | TK.20 | 500000.00 | 600000.00 |
| 21 | TK.21 | 500000.00 | 600000.00 |
| 22 | TK.22 | 500000.00 | 600000.00 |
| 23 | TK.23 | 500000.00 | 600000.00 |
| 24 | TK.24 | 500000.00 | 600000.00 |
| 25 | TK.25 | 500000.00 | 600000.00 |
| 26 | TK.26 | 500000.00 | 600000.00 |
| 27 | TK.27 | 500000.00 | 600000.00 |
| 28 | TK.28 | 500000.00 | 600000.00 |
| 29 | TK.29 | 500000.00 | 600000.00 |
| 30 | TK.30 | 500000.00 | 600000.00 |
| 31 | TK.31 | 500000.00 | 600000.00 |
| 32 | TK.32 | 500000.00 | 600000.00 |
| 33 | TK.33 | 500000.00 | 600000.00 |
| 34 | TK.34 | 500000.00 | 600000.00 |
| 35 | TK.35 | 500000.00 | 600000.00 |
| 36 | TK.36 | 500000.00 | 600000.00 |
| 37 | TK.37 | 500000.00 | 600000.00 |
| 38 | TK.38 | 500000.00 | 600000.00 |
| 39 | TK.39 | 500000.00 | 600000.00 |
| 40 | TK.40 | 500000.00 | 600000.00 |
| 41 | TK.41 | 500000.00 | 600000.00 |
| 42 | TK.42 | 500000.00 | 600000.00 |
| 43 | TK.43 | 500000.00 | 600000.00 |
| 44 | TK.44 | 500000.00 | 600000.00 |
| 45 | TK.45 | 500000.00 | 600000.00 |
| 46 | TK.46 | 500000.00 | 600000.00 |
| 47 | TK.47 | 500000.00 | 600000.00 |
| 48 | TK.48 | 500000.00 | 600000.00 |
| 49 | TK.49 | 500000.00 | 600000.00 |
| 50 | TK.50 | 500000.00 | 600000.00 |

BUPAT KARAWANG,
HELICA NURRACHADIANA

Sumber Peta : Data Geospasial Karawang Tahun 2015 - 2020
 (Data Base Geospasial Karawang Tahun 2015 Puaner Hewan Kota Wilayah Hutan Informasi Ciptasari dengan penyusunan kecapakan tahun 2022)

Ruang Peta : Peta ini dibuat berdasarkan hasil penggambaran batas yang dilakukan berdasarkan kecapakan antar Kepala Desa / Lurah / Camat dan diketahui oleh Pemerintah Daerah Kabupaten / Kota dan DPRD sesuai