



BUPATI KARAWANG
PROVINSI JAWA BARAT

PERATURAN BUPATI KARAWANG
NOMOR 151 TAHUN 2023

TENTANG

PETA BATAS DESA PUCUNG KECAMATAN KOTA BARU

DENGAN RAHMAT TUHAN YANG MAHA ESA

BUPATI KARAWANG,

- Menimbang : a. bahwa dalam rangka tertib administrasi pemerintahan dan kepastian hukum terhadap batas wilayah administrasi Desa di Kabupaten Karawang, telah diselenggarakan penegasan batas Desa;
- b. bahwa berdasarkan ketentuan Pasal 17 ayat (2) Peraturan Menteri Dalam Negeri Nomor 45 Tahun 2016 tentang Pedoman Penetapan dan Penegasan Batas Desa, hasil penegasan batas Desa perlu disahkan dengan Peraturan Bupati;
- c. bahwa berdasarkan pertimbangan sebagaimana di maksud pada huruf a dan huruf b, perlu menetapkan Peraturan Bupati tentang Peta Batas Desa Pucung Kecamatan Kota Baru;
- Mengingat : 1. Undang-Undang Nomor 14 Tahun 1950 tentang Pemerintahan Daerah Kabupaten dalam Lingkungan Propinsi Djawa Barat (Berita Negara Tahun 1950), sebagaimana telah diubah dengan Undang-Undang Nomor 4 Tahun 1968 tentang Pembentukan Kabupaten Purwakarta dan Kabupaten Subang dengan Mengubah Undang-Undang Nomor 14 Tahun 1950 tentang Pembentukan Daerah-daerah Kabupaten dalam Lingkungan Propinsi Djawa Barat (Lembaran Negara Republik Indonesia Tahun 1968 Nomor 31, Tambahan Lembaran negara Republik Indonesia Nomor 2851);
2. Undang-Undang Nomor 26 Tahun 2007 tentang Penataan Ruang (Lembaran Negara Republik Indonesia Tahun 2007 Nomor 68, Tambahan Lembaran Negara Republik Indonesia Nomor 4725) sebagaimana telah beberapa kali diubah terakhir dengan Undang-Undang Nomor 6 Tahun 2023 tentang Penetapan Peraturan Pemerintah Pengganti Undang-undang Nomor 2 Tahun 2022 tentang Cipta Kerja menjadi Undang-undang (Lembaran Negara Republik Indonesia Tahun 2023 Nomor 41, Tambahan Lembaran Negara Republik Indonesia Nomor 6856);

3. Undang-Undang Nomor 6 Tahun 2014 tentang Desa (Lembaran Negara Republik Indonesia Tahun 2014 Nomor 7, Tambahan Lembaran Negara Republik Indonesia Nomor 5495) sebagaimana telah beberapa kali diubah terakhir dengan Undang-Undang Nomor 6 Tahun 2023 tentang Penetapan Peraturan Pemerintah Pengganti Undang-undang Nomor 2 Tahun 2022 tentang Cipta Kerja menjadi Undang-undang (Lembaran Negara Republik Indonesia Tahun 2023 Nomor 41, Tambahan Lembaran Negara Republik Indonesia Nomor 6856);
4. Undang-Undang Nomor 23 Tahun 2014 tentang Pemerintahan Daerah (Lembaran Negara Republik Indonesia Tahun 2014 Nomor 244, Tambahan Lembaran Negara Republik Indonesia Nomor 5587) sebagaimana telah beberapa kali diubah terakhir dengan Undang-Undang Nomor 6 Tahun 2023 tentang Penetapan Peraturan Pemerintah Pengganti Undang-undang Nomor 2 Tahun 2022 tentang Cipta Kerja menjadi Undang-undang (Lembaran Negara Republik Indonesia Tahun 2023 Nomor 41, Tambahan Lembaran Negara Republik Indonesia Nomor 6856);
5. Peraturan Pemerintah Nomor 43 Tahun 2014 Tentang Peraturan Pelaksanaan Undang-Undang Nomor 6 Tahun 2014 tentang Desa (Lembaran Negara Republik Indonesia Tahun 2014 Nomor 123, Tambahan Lembaran Negara Republik Indonesia Nomor 5539), sebagaimana telah beberapa kali diubah terakhir dengan Peraturan Pemerintah Nomor 11 Tahun 2019 tentang Perubahan Kedua Atas Peraturan Pemerintah Nomor 43 Tahun 2014 tentang Peraturan Pelaksanaan Undang-Undang Nomor 6 Tahun 2014 Tentang Desa (Lembaran Negara Republik Indonesia Tahun 2019 Nomor 41, Tambahan Lembaran Negara Republik Indonesia Nomor 6321);
6. Peraturan Menteri Dalam Negeri Nomor 45 Tahun 2016 tentang Pedoman Penetapan dan Penegasan Batas Desa (Berita Negara Republik Indonesia Tahun 2016 Nomor 1038);
7. Peraturan Menteri Dalam Negeri Nomor 1 Tahun 2017 tentang Penataan Desa (Berita Negara Republik Indonesia Tahun 2017 Nomor 155);
8. Peraturan Menteri Dalam Negeri Nomor 58 Tahun 2021 tentang Kode, Data Wilayah Administrasi Pemerintahan, dan Pulau (Berita Negara Republik Indonesia Tahun 2021 Nomor 1391);
9. Peraturan Daerah Kabupaten Karawang Nomor 4 Tahun 2019 tentang Desa (Lembaran Daerah Kabupaten Karawang Tahun 2019 Nomor 4).

MEMUTUSKAN:

Menetapkan : PERATURAN BUPATI TENTANG PETA BATAS DESA PUCUNG KECAMATAN KOTA BARU.

BAB I
KETENTUAN UMUM

Pasal 1

Dalam Peraturan Bupati ini yang dimaksud dengan:

1. Daerah Kabupaten yang selanjutnya disebut Daerah adalah Kabupaten Karawang.

2. Pemerintah Daerah adalah Bupati sebagai unsur penyelenggara Pemerintah Daerah yang memimpin pelaksanaan urusan Pemerintahan yang menjadi kewenangan daerah otonom.
3. Bupati adalah bupati karawang.
4. Kecamatan adalah perangkat daerah yang dibentuk dalam rangka meningkatkan koordinasi penyelenggaraan pemerintahan, pelayanan publik, dan pemberdayaan masyarakat desa dan kelurahan.
5. Desa adalah Desa dan Desa adat atau yang disebut dengan nama lain, selanjutnya disebut desa, adalah kesatuan masyarakat hukum yang memiliki batas wilayah yang berwenang untuk mengatur dan mengurus urusan pemerintahan, kepentingan masyarakat setempat berdasarkan prakarsa masyarakat, hak asal usul dan/atau hak tradisional yang diakui dan dihormati dalam sistem Pemerintahan Negara Kesatuan Republik Indonesia.
6. Pemerintahan Desa adalah penyelenggaraan urusan pemerintahan dan kepentingan masyarakat setempat dalam sistem Pemerintahan Negara Kesatuan Republik Indonesia.
7. Batas Desa adalah tanda pemisah antara Desa yang bersebelahan baik berupa batas alam maupun batas buatan.
8. Batas alam adalah unsur-unsur alami seperti gunung, sungai pantai, danau dan sebagainya, yang dinyatakan atau ditetapkan sebagai pantai, danau dan sebagainya, yang dinyatakan atau ditetapkan sebagai batas Desa.
9. Batas buatan adalah unsur-unsur buatan manusia seperti pilar batas, jalan, rel kereta api, saluran irigasi dan sebagainya yang dinyatakan atau ditetapkan sebagai batas Desa.
10. Batas Desa adalah pembatas wilayah administrasi pemerintahan antar Desa yang merupakan rangkaian titik-titik koordinat yang berada pada permukaan bumi dapat berupa tanda-tanda alam seperti gigir/punggung gunung/pegunungan (watershed), median sungai dan/atau unsur buatan cilapangan yang dituangkan dalam bentuk peta.
11. Penegasan batas Desa adalah adalah proses penetapan batas Desa secara kartometrik di atas suatu peta dasar yang disepakati.
12. Peta batas Desa adalah peta yang menyajikan semua unsur batas dan unsur lainnya, seperti pilar batas, garis batas, toponimi perairan dan transportasi.
13. Skala adalah perbandingan ukuran jarak suatu unsur di atas peta dengan jarak unsur di muka bumi dan dinyatakan dengan besaran perbandingan.
14. Titik Kartometrik selanjutnya disingkat TK adalah titik koordinat penanda batas yang dibuat di atas peta kerja dan dilengkapi dengan kode unik, deskripsi, dan nilai koordinat.
15. Pilar Batas Utama yang selanjutnya disingkat PBU adalah pilar yang dipasang sebagai tanda batas antar Provinsi/Kabupaten/Kota yang diletakkan tepat pada batas antar Daerah Provinsi/Kabupaten/Kota.
16. Lintang Selatan yang selanjutnya disingkat LS adalah garis khayal yang digunakan untuk menentukan lokasi di belahan bumi bagian Selatan terhadap garis khatulistiwa.

17. Bujur Timur yang selanjutnya disingkat BT adalah garis khayal dibelahan bumi bagian Timur yang menghubungkan titik Kutub Utara dengan titik Kutub Selatan bumi.

Pasal 2

Ruang lingkup dalam Peraturan Bupati ini, meliputi:

- a. batas wilayah;
- b. titik koordinat; dan
- c. peta batas Desa.

BAB II BATAS WILAYAH

Pasal 3

Batas wilayah administrasi Pemerintahan Desa Pucung Kecamatan Kota Baru, sebagai berikut :

- a. batas sebelah Utara : Desa Parakanmulya Kecamatan Tirtamulya;
- b. batas sebelah Timur : Desa Pangulah Baru Dan Desa Wancimekar Kecamatan Kota Baru;
- c. batas sebelah Selatan : Desa Sarimulya Kecamatan Kota Baru, Desa Cikampek Timur dan Desa Cikampek Kota Kecamatan Cikampek; dan
- d. batas sebelah Barat : Desa Cikampek Utara Kecamatan Kota Baru dan Desa Karangjaya Kecamatan Tirtamulya.

Pasal 4

Batas Wilayah Desa Pucung Kecamatan Kota Baru adalah sebagai berikut :

- a. Batas Desa Pucung Kecamatan Kota Baru Sebelah Utara :
 1. Dimulai dari TK 32.15.16.2003-16.2005-25.2005-000 dengan koordinat $6^{\circ} 24' 32,526''$ LS dan $107^{\circ} 27' 59,356''$ BT yang merupakan simpul batas antara Desa Karangjaya dan Desa Parakanmulya Kecamatan Tirtamulya dengan Desa Pucung Kecamatan Kota Baru;
 2. Dilanjutkan mengarah ke barat laut menyusuri saluran irigasi sampai pada TK 32.15.16.2005-25.2005-001 dengan koordinat $6^{\circ} 22' 44,560''$ LS dan $107^{\circ} 28' 11,727''$ BT yang terletak pada Saluran Irigasi;
 3. Dilanjutkan mengarah ke timur laut melintasi pematang sawah sampai pada TK 32.15.16.2005-25.2005-002 dengan koordinat $6^{\circ} 22' 43,705''$ LS dan $107^{\circ} 28' 11,793''$ BT yang terletak pada saluran irigasi;
 4. Dilanjutkan mengarah ke timur laut melintasi pematang sawah sampai pada TK 32.15.16.2005-25.2005-003 dengan koordinat $6^{\circ} 22' 35,943''$ LS dan $107^{\circ} 28' 13,313''$ BT yang terletak pada jalan depan Desa Parakanmulya;

5. Dilanjutkan mengarah ke timur laut melintasi pematang sawah sampai pada TK 32.15.16.2005-25.2005-004 dengan koordinat $6^{\circ} 22' 30,475''$ LS dan $107^{\circ} 28' 14,910''$ BT yang terletak pada saluran irigasi; dan
 6. Dilanjutkan mengarah ke timur laut melintasi pematang sawah sampai pada TK 32.15.16.2005-25.2004-25.2005-000 dengan koordinat $6^{\circ} 21' 43,258''$ LLS dan $107^{\circ} 29' 7,174''$ BT yang terletak pada simpul batas antara Desa Parakanmulya Kecamatan Tirtamulya dengan Desa Pangulah Baru dan Desa Pucung Kecamatan Kota Baru.
- b. Batas Desa Pucung Kecamatan Kota Baru Sebelah Timur :
1. Dimulai dari simpul batas Desa Wancimekar, Desa Pucung dan Desa Sarimulya, Kecamatan Kota Baru yang terletak pada TK 32.15.25.2001-25.2005-25-2008-000 dengan koordinat $6^{\circ} 24' 33,591''$ LS dan $107^{\circ} 28' 15,133''$ BT;
 2. Kemudian ke arah utara menyusuri area pemukiman Blok Sukamulya hingga bertemu area pemukiman Blok Makan Cipondoh yang terletak pada TK 32.15.25.2001-25.2005-001 dengan koordinat $6^{\circ} 24' 6,841''$ LS dan $107^{\circ} 28' 20,567''$ BT;
 3. Dilanjutkan ke arah utara menyusuri area pemukiman Blok Karang Salam hingga bertemu area pemukiman Blok Villa Kencana yang terletak pada TK 32.15.25.200125.2005-002 dengan koordinat $6^{\circ} 23' 36,488''$ LS dan $107^{\circ} 28' 24,328''$ BT;
 4. Dilanjutkan ke arah utara menyusuri area pemukiman Blok Babakan Tambun hingga bertemu area Persawahan Blok Sawangan yang terletak pada TK 32.15.25.2001-25.2005-003 dengan koordinat $6^{\circ} 22' 51,562''$ LS dan $107^{\circ} 28' 24,945''$ BT;
 5. Dilanjutkan ke arah timur menyusuri area persawahan Blok Sawangan hingga bertemu area persawahan Sawangan yang terletak pada TK 32.15.25.2001-25.2005-004 dengan koordinat $6^{\circ} 22' 48,356''$ LS dan $107^{\circ} 28' 56,842''$ BT; dan
 6. Dilanjutkan ke arah utara mengikuti as jalan Wancimekar-Sarengseng hingga bertemu simpul batas Desa Wancimekar, Desa Pucung dan Desa Pangulah Baru, Kecamatan Kota Baru yang terletak pada TK 32.15.25.2001-25.2004-25.2005-000 dengan koordinat $6^{\circ} 22' 48,356''$ LS dan $107^{\circ} 28' 56,842''$ BT.
- c. Batas Desa Pucung Kecamatan Kota Baru Sebelah Selatan :
1. Dimulai dari simpul Desa Wancimekar, Desa Pucung, dan Desa Sarimulya dengan tanda batas as jalan raya Jendral Sudirman yang terletak pada TK 32.15.25.200125.2005-25-2008-000 dengan koordinat $6^{\circ} 24' 33,591''$ LS dan $107^{\circ} 28' 15,133''$ BT ;
 2. Kemudian ke arah timur mengikuti as jalan raya Jendral Sudirman hingga bertemu as jalan raya Jendral Sudirman hingga bertemu simpul batas antara Desa Cikampek Timur Kecamatan Cikampek, Desa Pucung dan Desa Sarimulya Kecamatan Kota Baru yang terletak pada TK 32.15.13.2009-25.2005-25.2008-000 dengan koordinat $6^{\circ} 24' 32,526''$ LS dan $107^{\circ} 28' 3,393''$ BT; dan

3. Kemudian ke arah barat mengikuti as jalan raya Jendral Sudirman dengan tanda batas as jalan raya Jendral Sudirman hingga bertemu Desa Cikampek Kota, Desa Cikampek Timur Kecamatan Cikampek dan Desa Pucung Kecamatan Kota Baru dengan tanda batas as jalan gang Madi yang terletak pada TK32.15.13.2003-25.2009-25-2005-000 dengan koordinat $6^{\circ} 24' 32,155''$ LS dan $107^{\circ} 27' 59,356''$ BT.
- d. Batas Desa Pucung Kecamatan Kota Baru Sebelah Barat dengan:
 1. Dimulai dari simpul batas Desa Cikampek Kota Kecamatan Cikampek, Desa Pucung dan Desa Cikampek Utara Kecamatan Kota Baru dengan batas desa as jalan gang Madi yang terletak pada TK 32.15.13.2003-25.2005-25.2009-000 dengan koordinat $6^{\circ} 24' 28,923''$ LS dan $107^{\circ} 27' 46,234''$ BT;
 2. Kemudian ke arah utara mengikuti as jalan gang Madi hingga bertemu as jalan gang Madi yang terletak pada TK 32.15.25.2005-25.2009-001 dengan koordinat $6^{\circ} 24' 4,997''$ LS dan $107^{\circ} 27' 54,829''$ BT;
 3. Dilanjutkan ke arah utara mengikuti as jalan gang Madi Tengah hingga bertemu as jalan gang Madi yang terletak pada TK 32.15.25.2005-25.2009-002 dengan koordinat $6^{\circ} 23' 44,534''$ LS dan $107^{\circ} 27' 57,003''$ BT;
 4. Dilanjutkan ke arah utara mengikuti as jalan gang Madi hingga bertemu as jalan Cikampek-Parakan yang terletak pada TK 32.15.25.2005-25.2009-003 dengan koordinat $6^{\circ} 23' 29,627''$ LS dan $107^{\circ} 27' 59,053''$ BT;
 5. Dilanjutkan ke arah utara mengikuti as jalan raya Cikampek-Parakan hingga bertemu jembatan jalan Cikampek-Parakan yang terletak pada TK 32.15.25.2005-25.2009-004 dengan koordinat $6^{\circ} 22' 52,505''$ LS dan $107^{\circ} 28' 10,683''$ BT;
 6. Dilanjutkan ke arah utara mengikuti as jalan raya Cikampek-Parakan hingga bertemu simpul batas antara Desa Karangjaya Kecamatan Tirtamulya dengan Desa Pucung dan Desa Cikampek Utara Kecamatan Kota Baru yang terletak pada TK 32.15.16.2003-25.2005-25.2009-000 dengan koordinat $6^{\circ} 24' 28,923''$ LS dan $107^{\circ} 27' 46,234''$ BT;
 7. Dilanjutkan mengarah ke timur laut mengikuti as jalan raya Parakan sampai pada pertigaan jalan raya Parakan yang terletak pada TK 32.15.16.2003-25.2005-001 dengan koordinat $6^{\circ} 22' 44,560''$ LS dan $107^{\circ} 28' 11,727''$ BT;
 8. Dilanjutkan mengarah ke timur laut mengikuti as jalan raya Parakan sampai pada pertigaan jalan raya Parakan yang terletak pada TK 32.15.16.2003-25.2005-002 dengan koordinat $6^{\circ} 22' 43,705''$ LS dan $107^{\circ} 28' 11,793''$ BT;
 9. Dilanjutkan mengarah ke timur laut mengikuti as jalan raya Parakan sampai pada pertigaan jalan raya Parakan yang terletak pada TK 32.15.16.2003-25.2005-003 dengan koordinat $6^{\circ} 22' 35,943''$ LS dan $107^{\circ} 28' 13,313''$ BT;
 10. Dilanjutkan mengarah ke timur laut mengikuti as jalan raya Parakan sampai pada pertigaan jalan raya Parakan yang terletak pada TK 32.15.16.2003-25.2005-004 dengan koordinat $6^{\circ} 22' 30,475''$ LS dan $107^{\circ} 28' 14,910''$ BT; dan

11. Dilanjutkan mengarah ke tenggara menyusuri as saluran pembuangan sampai pada simpul batas antara Desa Karangjaya dan Desa Parakanmulya Kecamatan Tirtamulya dengan Desa Pucung Kecamatan Kota Baru yang terletak pada TK 32.15.16.2003-16.2005-25.2005-000 dengan koordinat $6^{\circ} 21' 53,513''$ LS dan $107^{\circ} 28' 20,068''$ BT.

BAB III PETA BATAS DESA

Pasal 5

- (1) Penegasan Batas Desa sebagaimana dimaksud dalam Pasal 3 sampai dengan Pasal 4 yang dituangkan dalam bentuk daftar titik kartometrik sebagaimana tercantum dalam Lampiran I yang merupakan bagian tidak terpisahkan dari Peraturan Bupati ini.
- (2) TK sebagaimana dimaksud dalam Pasal 3 sampai dengan Pasal 4 bersifat tetap dan tidak berubah akibat perubahan nama dusun, Desa, dan/atau Kecamatan.

Pasal 6

Penegasan Batas Desa sebagaimana dimaksud dalam Pasal 3 sampai dengan Pasal 4 merupakan penentuan batas wilayah Desa secara administrasi sehingga tidak mengubah, mengurangi, menambah atau menghapuskan luasan dan batas kawasan tertentu, hak atas tanah, hak ulayat, dan hak adat serta hak-hak lainnya pada masyarakat.

Pasal 7

Peta Batas Desa sebagaimana dimaksud dalam Pasal 3 sampai dengan Pasal 4 tercantum dalam Lampiran II yang merupakan bagian tidak terpisahkan dari Peraturan Bupati ini.

BAB IV KETENTUAN PERALIHAN

Pasal 8

Pemerintahan Daerah dan Pemerintahan Desa melakukan penyesuaian administrasi kependudukan dan hal-hal lain yang terkait di dalam wilayah batas Desa yang sudah dipetakan paling lambat 1 (satu) tahun sejak Peraturan Bupati ini diundangkan.

BAB V
KETENTUAN PENUTUP

Pasal 9

Peraturan Bupati ini mulai berlaku pada tanggal diundangkan.

Agar setiap orang mengetahuinya, memerintahkan pengundangan Peraturan Bupati ini dengan penempatannya dalam Berita Daerah Kabupaten Karawang.

Ditetapkan di Karawang
pada tanggal **19 Mei 2023**



Diundangkan di Karawang
pada tanggal **19 Mei 2023**

SEKRETARIS DAERAH KABUPATEN
KARAWANG,



ACEP JAMHURI

BERITA DAERAH KABUPATEN KARAWANG TAHUN 2023
NOMOR **151** .

LAMPIRAN I
 PERATURAN BUPATI KARAWANG
 NOMOR 151 TAHUN 2023
 TENTANG PETA BATAS DESA PUCUNG KECAMATAN KOTA BARU

DAFTAR TITIK KARTOMETRIK BATAS DESA PUCUNG

KODE DESA	NAMA DESA	NAMA TITIK KARTOMETRIK	KOORDINAT GEOGRAFIS		KOORDINAT UTM ZONA 48 S	
			BUJUR TIMUR	LINTANG SELATAN	X_BT	Y_LS
1	2	3	4	5	6	7
32.15.25.2005	PUCUNG	TK 32.15.13.2003-13.2009-25.2005-000	107° 27' 59,356" BT	6° 24' 32,155" LS	772837,217	9290935,037
		TK 32.15.13.2003-25.2005-25.2009-000	107° 27' 46,234" BT	6° 24' 28,923" LS	772434,273	9291036,304
		TK 32.15.13.2009-25.2005-25.2008-000	107° 28' 3,393" BT	6° 24' 32,526" LS	772961,303	9290923,025
		TK 32.15.16.2003-16.2005-25.2005-000	107° 28' 20,068" BT	6° 21' 53,513" LS	773497,468	9295807,778
		TK 32.15.16.2003-25.2005-001	107° 28' 11,727" BT	6° 22' 44,560" LS	773233,482	9294240,102
		TK 32.15.16.2003-25.2005-002	107° 28' 11,793" BT	6° 22' 43,705" LS	773235,616	9294266,370
		TK 32.15.16.2003-25.2005-003	107° 28' 13,313" BT	6° 22' 35,943" LS	773283,514	9294504,703
		TK 32.15.16.2003-25.2005-004	107° 28' 14,910" BT	6° 22' 30,475" LS	773333,418	9294672,541
		TK 32.15.16.2003-25.2005-25.2009-000	107° 28' 11,471" BT	6° 22' 47,917" LS	773225,117	9294136,970
		TK 32.15.16.2005-25.2004-25.2005-000	107° 29' 7,174" BT	6° 21' 43,258" LLS	774947,413	9296116,014
		TK 32.15.16.2005-25.2005-001	107° 28' 21,108" BT	6° 21' 52,110" LS	773529,643	9295850,761
		TK 32.15.16.2005-25.2005-002	107° 28' 23,772" BT	6° 21' 51,466" LS	773611,652	9295870,160
		TK 32.15.16.2005-25.2005-003	107° 28' 28,626" BT	6° 21' 50,002" LS	773761,126	9295914,422
		TK 32.15.16.2005-25.2005-004	107° 28' 34,026" BT	6° 21' 48,966" LS	773927,323	9295945,466
		TK 32.15.25.2001-25.2004-25.2005-000	107° 29' 12,426" BT	6° 21' 54,553" LS	775107,235	9295768,077

KODE DESA	NAMA DESA	NAMA TITIK KARTOMETRIK	KOORDINAT GEOGRAFIS		KOORDINAT UTM ZONA 48 S	
			BUJUR TIMUR	LINTANG SELATAN	X_BT	Y_LS
1	2	3	4	5	6	7
32.15.25.2005	PUCUNG	TK 32.15.25.2001-25.2005-001	107° 28' 20,567" BT	6° 24' 6,841" LS	773493,113	9291709,907
		TK 32.15.25.2001-25.2005-002	107° 28' 24,328" BT	6° 23' 36,488" LS	773613,245	9292642,249
		TK 32.15.25.2001-25.2005-003	107° 28' 24,945" BT	6° 22' 51,562" LS	773638,860	9294022,953
		TK 32.15.25.2001-25.2005-004	107° 28' 56,842" BT	6° 22' 48,356" LS	774620,082	9294116,761
		TK 32.15.25.2001-25.2005-25.2008-000	107° 28' 15,133" BT	6° 24' 33,591" LS	773322,106	9290888,565
		TK 32.15.25.2005-25.2009-001	107° 27' 54,829" BT	6° 24' 4,997" LS	772702,053	9291770,394
		TK 32.15.25.2005-25.2009-002	107° 27' 57,003" BT	6° 23' 44,534" LS	772771,911	9292398,990
		TK 32.15.25.2005-25.2009-003	107° 27' 59,053" BT	6° 23' 29,627" LS	772837,129	9292856,860
		TK 32.15.25.2005-25.2009-004	107° 28' 10,683" BT	6° 22' 52,505" LS	773200,208	9293996,066



BUPATI KARAWANG,

CELICA NURRACHADIANA

LAMPIRAN II
 PERATURAN BUPATI KARAWANG
 NOMOR **151** TAHUN 2023
 TENTANG PETA BATAS DESA PUCUNG KECAMATAN KOTA BARU

PETA BATAS DESA PUCUNG

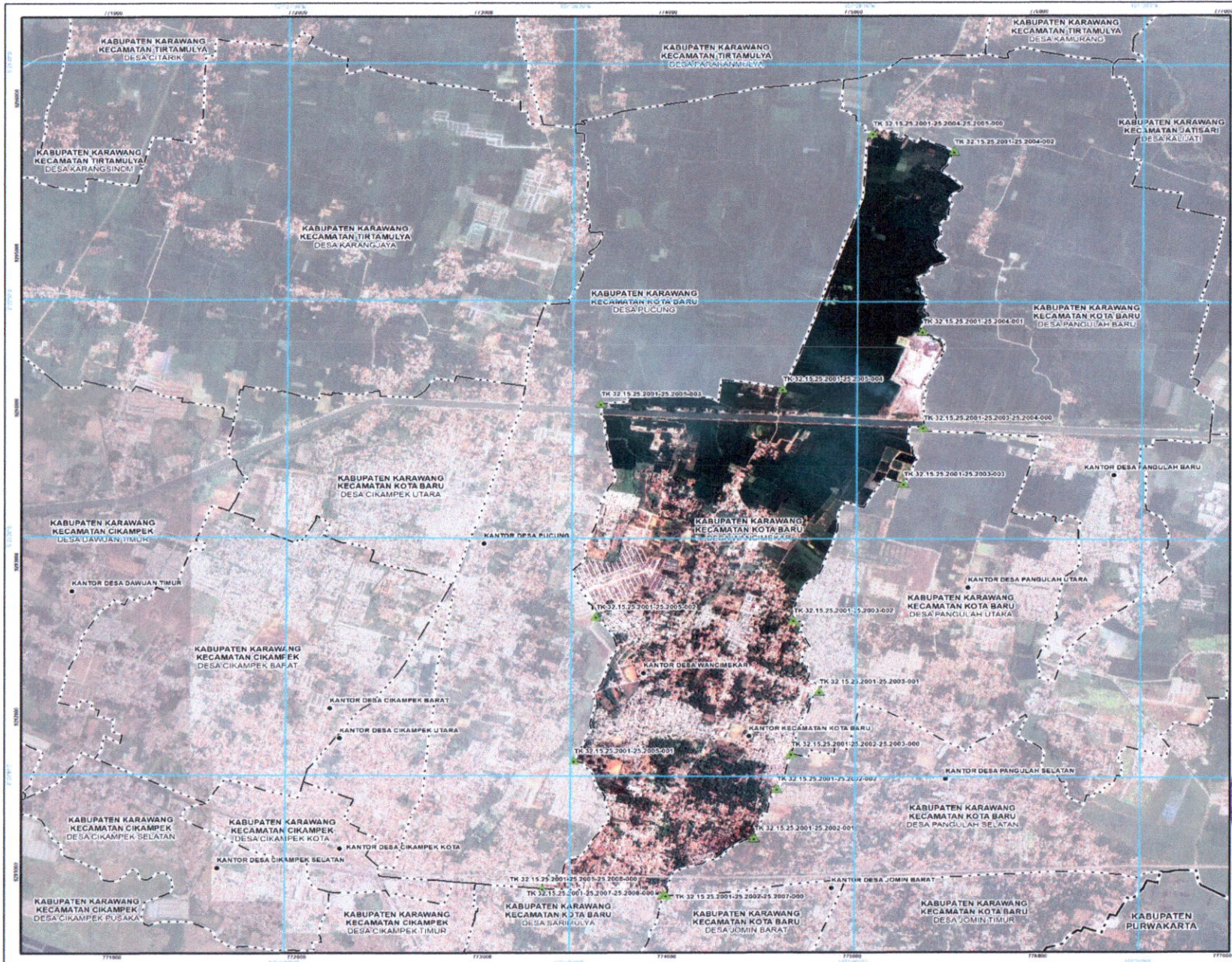

LAMPIRAN II PERATURAN BUPATI KARAWANG
 NOMOR 151 TAHUN 2023
 TENTANG PETA BATAS DESA PUCUNG KECAMATAN KOTA BARU KABUPATEN KARAWANG

PETA BATAS DESA
 Kode Wilayah : 32.15.25.2005
DESA PUCUNG
 KECAMATAN KOTA BARU
 KABUPATEN KARAWANG
 PROVINSI JAWA BARAT

U
 SKALA 1 : 22000
 0 90 180 360 540 720 900 Meters

PETA BUKU (TAK PETA) DIAGRAM LOGAS

Proyeksi: Sistem grid: Datum: Garis datar: UTM Transverse Mercator Contour Interval: 10 Meters Datum: 1973

PEMERINTAH KABUPATEN KARAWANG
 Jl. A. Yani No. 1 Karawang
 Email : info@karawangkab.go.id, Telp. 0267-429600 Fax : 0267-411923
 © Copyright 2022. All Rights Reserved.

Gilah Cipta Dilindungi Oleh Undang-Undang Republik Indonesia

KETERANGAN

- Titik Kartometrik
- Saluran Irigasi
- Batas Nagari
- Saluran Irigasi
- Saluran Irigasi
- Saluran Irigasi
- Saluran Irigasi

Daftar Titik Kartometrik

Titik Kartometrik	Geografis		Koordinat	
	Lintang	Bujur	X	Y
TK.32.15.25.2001-25.2003-001	6° 24' 32.8841" LS	107° 20' 32.732" BT	774168.055	8291211.825
TK.32.15.25.2001-25.2003-002	6° 24' 15.511" LS	107° 20' 30.307" BT	774601.161	8291523.748
TK.32.15.25.2001-25.2003-003	6° 24' 0' 292" LS	107° 20' 28.211" BT	775066.350	8291731.866
TK.32.15.25.2001-25.2003-004	6° 23' 34.801" LS	107° 20' 26.115" BT	775569.855	8291940.000
TK.32.15.25.2001-25.2003-005	6° 23' 30.352" LS	107° 20' 24.020" BT	776117.891	8292157.808
TK.32.15.25.2001-25.2003-006	6° 23' 30' 132" LS	107° 20' 21.925" BT	776689.564	8292375.432
TK.32.15.25.2001-25.2003-007	6° 23' 28.201" LS	107° 20' 19.830" BT	777292.200	8292593.056
TK.32.15.25.2001-25.2003-008	6° 23' 26.271" LS	107° 20' 17.735" BT	777916.817	8292810.680
TK.32.15.25.2001-25.2003-009	6° 23' 24.341" LS	107° 20' 15.640" BT	778563.434	8293028.304
TK.32.15.25.2001-25.2003-010	6° 23' 22.411" LS	107° 20' 13.545" BT	779232.051	8293245.928
TK.32.15.25.2001-25.2003-011	6° 23' 20.481" LS	107° 20' 11.450" BT	779922.668	8293463.552
TK.32.15.25.2001-25.2003-012	6° 23' 18.551" LS	107° 20' 09.355" BT	780634.285	8293681.176
TK.32.15.25.2001-25.2003-013	6° 23' 16.621" LS	107° 20' 07.260" BT	781366.902	8293898.800
TK.32.15.25.2001-25.2003-014	6° 23' 14.691" LS	107° 20' 05.165" BT	782120.519	8294116.424
TK.32.15.25.2001-25.2003-015	6° 23' 12.761" LS	107° 20' 03.070" BT	782894.136	8294334.048
TK.32.15.25.2001-25.2003-016	6° 23' 10.831" LS	107° 19' 59.975" BT	783687.753	8294551.672
TK.32.15.25.2001-25.2003-017	6° 23' 08.901" LS	107° 19' 57.880" BT	784501.370	8294769.296
TK.32.15.25.2001-25.2003-018	6° 23' 06.971" LS	107° 19' 55.785" BT	785334.987	8294986.920
TK.32.15.25.2001-25.2003-019	6° 23' 05.041" LS	107° 19' 53.690" BT	786188.604	8295204.544
TK.32.15.25.2001-25.2003-020	6° 23' 03.111" LS	107° 19' 51.595" BT	787062.221	8295422.168
TK.32.15.25.2001-25.2003-021	6° 23' 01.181" LS	107° 19' 49.500" BT	787955.838	8295639.792
TK.32.15.25.2001-25.2003-022	6° 22' 59.251" LS	107° 19' 47.405" BT	788869.455	8295857.416
TK.32.15.25.2001-25.2003-023	6° 22' 57.321" LS	107° 19' 45.310" BT	789803.072	8296075.040
TK.32.15.25.2001-25.2003-024	6° 22' 55.391" LS	107° 19' 43.215" BT	790756.689	8296292.664
TK.32.15.25.2001-25.2003-025	6° 22' 53.461" LS	107° 19' 41.120" BT	791730.306	8296510.288
TK.32.15.25.2001-25.2003-026	6° 22' 51.531" LS	107° 19' 39.025" BT	792723.923	8296727.912
TK.32.15.25.2001-25.2003-027	6° 22' 49.601" LS	107° 19' 36.930" BT	793737.540	8296945.536
TK.32.15.25.2001-25.2003-028	6° 22' 47.671" LS	107° 19' 34.835" BT	794771.157	8297163.160
TK.32.15.25.2001-25.2003-029	6° 22' 45.741" LS	107° 19' 32.740" BT	795824.774	8297380.784
TK.32.15.25.2001-25.2003-030	6° 22' 43.811" LS	107° 19' 30.645" BT	796898.391	8297608.408
TK.32.15.25.2001-25.2003-031	6° 22' 41.881" LS	107° 19' 28.550" BT	798002.008	8297836.032
TK.32.15.25.2001-25.2003-032	6° 22' 39.951" LS	107° 19' 26.455" BT	799135.625	8298063.656
TK.32.15.25.2001-25.2003-033	6° 22' 38.021" LS	107° 19' 24.360" BT	800299.242	8298291.280
TK.32.15.25.2001-25.2003-034	6° 22' 36.091" LS	107° 19' 22.265" BT	801492.859	8298518.904
TK.32.15.25.2001-25.2003-035	6° 22' 34.161" LS	107° 19' 20.170" BT	802716.476	8298746.528
TK.32.15.25.2001-25.2003-036	6° 22' 32.231" LS	107° 19' 18.075" BT	803970.093	8298974.152
TK.32.15.25.2001-25.2003-037	6° 22' 30.301" LS	107° 19' 15.980" BT	805253.710	8299201.776
TK.32.15.25.2001-25.2003-038	6° 22' 28.371" LS	107° 19' 13.885" BT	806567.327	8299429.400
TK.32.15.25.2001-25.2003-039	6° 22' 26.441" LS	107° 19' 11.790" BT	807910.944	8299657.024
TK.32.15.25.2001-25.2003-040	6° 22' 24.511" LS	107° 19' 09.695" BT	809284.561	8299884.648
TK.32.15.25.2001-25.2003-041	6° 22' 22.581" LS	107° 19' 07.595" BT	810688.178	8300112.272
TK.32.15.25.2001-25.2003-042	6° 22' 20.651" LS	107° 19' 05.495" BT	812121.795	8300339.896
TK.32.15.25.2001-25.2003-043	6° 22' 18.721" LS	107° 19' 03.395" BT	813585.412	8300567.520
TK.32.15.25.2001-25.2003-044	6° 22' 16.791" LS	107° 19' 01.295" BT	815079.029	8300795.144
TK.32.15.25.2001-25.2003-045	6° 22' 14.861" LS	107° 18' 59.195" BT	816602.646	8301022.768
TK.32.15.25.2001-25.2003-046	6° 22' 12.931" LS	107° 18' 57.095" BT	818156.263	8301250.392
TK.32.15.25.2001-25.2003-047	6° 22' 11.001" LS	107° 18' 54.995" BT	819739.880	8301478.016
TK.32.15.25.2001-25.2003-048	6° 22' 09.071" LS	107° 18' 52.895" BT	821353.497	8301705.640
TK.32.15.25.2001-25.2003-049	6° 22' 07.141" LS	107° 18' 50.795" BT	822997.114	8301933.264
TK.32.15.25.2001-25.2003-050	6° 22' 05.211" LS	107° 18' 48.695" BT	824670.731	8302160.888

Sumber Data : Data Titik Satelit Resolusi Tinggi (SRTM3) tahun 2011 - 2012
 UTM : UTM
 Datum : Datum 1973
 Proyeksi : Transverse Mercator
 Garis Datar : Garis Datar
 Interval Kontur : 10 Meters
 Datum : Datum 1973

Wakil Bupati
CELICA NURRACHADIANA