



BUPATI KARAWANG  
PROVINSI JAWA BARAT

PERATURAN BUPATI KARAWANG  
NOMOR 153 TAHUN 2023

TENTANG

PETA BATAS DESA JOMIN BARAT KECAMATAN KOTA BARU

DENGAN RAHMAT TUHAN YANG MAHA ESA

BUPATI KARAWANG,

- Menimbang : a. bahwa dalam rangka tertib administrasi pemerintahan dan kepastian hukum terhadap batas wilayah administrasi Desa di Kabupaten Karawang, telah diselenggarakan penegasan batas Desa;
- b. bahwa berdasarkan ketentuan Pasal 17 ayat (2) Peraturan Menteri Dalam Negeri Nomor 45 Tahun 2016 tentang Pedoman Penetapan dan Penegasan Batas Desa, hasil penegasan batas Desa perlu disahkan dengan Peraturan Bupati;
- c. bahwa berdasarkan pertimbangan sebagaimana di maksud pada huruf a dan huruf b, perlu menetapkan Peraturan Bupati tentang Peta Batas Desa Jomin Barat Kecamatan Kota Baru;
- Mengingat : 1. Undang-Undang Nomor 14 Tahun 1950 tentang Pemerintahan Daerah Kabupaten dalam Lingkungan Propinsi Djawa Barat (Berita Negara Tahun 1950), sebagaimana telah diubah dengan Undang-Undang Nomor 4 Tahun 1968 tentang Pembentukan Kabupaten Purwakarta dan Kabupaten Subang dengan Mengubah Undang-Undang Nomor 14 Tahun 1950 tentang Pembentukan Daerah-daerah Kabupaten dalam Lingkungan Propinsi Djawa Barat (Lembaran Negara Republik Indonesia Tahun 1968 Nomor 31, Tambahan Lembaran negara Republik Indonesia Nomor 2851);
2. Undang-Undang Nomor 26 Tahun 2007 tentang Penataan Ruang (Lembaran Negara Republik Indonesia Tahun 2007 Nomor 68, Tambahan Lembaran Negara Republik Indonesia Nomor 4725) sebagaimana telah beberapa kali diubah terakhir dengan Undang-Undang Nomor 6 Tahun 2023 tentang Penetapan Peraturan Pemerintah Pengganti Undang-undang Nomor 2 Tahun 2022 tentang Cipta Kerja menjadi Undang-undang (Lembaran Negara Republik Indonesia Tahun 2023 Nomor 41, Tambahan Lembaran Negara Republik Indonesia Nomor 6856);

3. Undang-Undang Nomor 6 Tahun 2014 tentang Desa (Lembaran Negara Republik Indonesia Tahun 2014 Nomor 7, Tambahan Lembaran Negara Republik Indonesia Nomor 5495) sebagaimana telah beberapa kali diubah terakhir dengan Undang-Undang Nomor 6 Tahun 2023 tentang Penetapan Peraturan Pemerintah Pengganti Undang-undang Nomor 2 Tahun 2022 tentang Cipta Kerja menjadi Undang-undang (Lembaran Negara Republik Indonesia Tahun 2023 Nomor 41, Tambahan Lembaran Negara Republik Indonesia Nomor 6856);
4. Undang-Undang Nomor 23 Tahun 2014 tentang Pemerintahan Daerah (Lembaran Negara Republik Indonesia Tahun 2014 Nomor 244, Tambahan Lembaran Negara Republik Indonesia Nomor 5587) sebagaimana telah beberapa kali diubah terakhir dengan Undang-Undang Nomor 6 Tahun 2023 tentang Penetapan Peraturan Pemerintah Pengganti Undang-undang Nomor 2 Tahun 2022 tentang Cipta Kerja menjadi Undang-undang (Lembaran Negara Republik Indonesia Tahun 2023 Nomor 41, Tambahan Lembaran Negara Republik Indonesia Nomor 6856);
5. Peraturan Pemerintah Nomor 43 Tahun 2014 Tentang Peraturan Pelaksanaan Undang-Undang Nomor 6 Tahun 2014 tentang Desa (Lembaran Negara Republik Indonesia Tahun 2014 Nomor 123, Tambahan Lembaran Negara Republik Indonesia Nomor 5539), sebagaimana telah beberapa kali diubah terakhir dengan Peraturan Pemerintah Nomor 11 Tahun 2019 tentang Perubahan Kedua Atas Peraturan Pemerintah Nomor 43 Tahun 2014 tentang Peraturan Pelaksanaan Undang-Undang Nomor 6 Tahun 2014 Tentang Desa (Lembaran Negara Republik Indonesia Tahun 2019 Nomor 41, Tambahan Lembaran Negara Republik Indonesia Nomor 6321);
6. Peraturan Menteri Dalam Negeri Nomor 45 Tahun 2016 tentang Pedoman Penetapan dan Penegasan Batas Desa (Berita Negara Republik Indonesia Tahun 2016 Nomor 1038);
7. Peraturan Menteri Dalam Negeri Nomor 1 Tahun 2017 tentang Penataan Desa (Berita Negara Republik Indonesia Tahun 2017 Nomor 155);
8. Peraturan Menteri Dalam Negeri Nomor 58 Tahun 2021 tentang Kode, Data Wilayah Administrasi Pemerintahan, dan Pulau (Berita Negara Republik Indonesia Tahun 2021 Nomor 1391);
9. Peraturan Daerah Kabupaten Karawang Nomor 4 Tahun 2019 tentang Desa (Lembaran Daerah Kabupaten Karawang Tahun 2019 Nomor 4).

MEMUTUSKAN:

Menetapkan : PERATURAN BUPATI TENTANG PETA BATAS DESA JOMIN BARAT KECAMATAN KOTA BARU.

BAB I  
KETENTUAN UMUM

Pasal 1

Dalam Peraturan Bupati ini yang dimaksud dengan:

1. Daerah Kabupaten yang selanjutnya disebut Daerah adalah Kabupaten Karawang.

2. Pemerintah Daerah adalah Bupati sebagai unsur penyelenggara Pemerintah Daerah yang memimpin pelaksanaan urusan Pemerintahan yang menjadi kewenangan daerah otonom.
3. Bupati adalah bupati karawang.
4. Kecamatan adalah perangkat daerah yang dibentuk dalam rangka meningkatkan koordinasi penyelenggaraan pemerintahan, pelayanan publik, dan pemberdayaan masyarakat desa dan kelurahan.
5. Desa adalah Desa dan Desa adat atau yang disebut dengan nama lain, selanjutnya disebut desa, adalah kesatuan masyarakat hukum yang memiliki batas wilayah yang berwenang untuk mengatur dan mengurus urusan pemerintahan, kepentingan masyarakat setempat berdasarkan prakarsa masyarakat, hak asal usul dan/atau hak tradisional yang diakui dan dihormati dalam sistem Pemerintahan Negara Kesatuan Republik Indonesia.
6. Pemerintahan Desa adalah penyelenggaraan urusan pemerintahan dan kepentingan masyarakat setempat dalam sistem Pemerintahan Negara Kesatuan Republik Indonesia.
7. Batas Desa adalah tanda pemisah antara Desa yang bersebelahan baik berupa batas alam maupun batas buatan.
8. Batas alam adalah unsur-unsur alami seperti gunung, sungai pantai, danau dan sebagainya, yang dinyatakan atau ditetapkan sebagai pantai, danau dan sebagainya, yang dinyatakan atau ditetapkan sebagai batas Desa.
9. Batas buatan adalah unsur-unsur buatan manusia seperti pilar batas, jalan, rel kereta api, saluran irigasi dan sebagainya yang dinyatakan atau ditetapkan sebagai batas Desa.
10. Batas Desa adalah pembatas wilayah administrasi pemerintahan antar Desa yang merupakan rangkaian titik-titik koordinat yang berada pada permukaan bumi dapat berupa tanda-tanda alam seperti gigir/punggung gunung/pegunungan (watershed), median sungai dan/atau unsur buatan cilapangan yang dituangkan dalam bentuk peta.
11. Penegasan batas Desa adalah adalah proses penetapan batas Desa secara kartometrik di atas suatu peta dasar yang disepakati.
12. Peta batas Desa adalah peta yang menyajikan semua unsur batas dan unsur lainnya, seperti pilar batas, garis batas, toponimi perairan dan transportasi.
13. Skala adalah perbandingan ukuran jarak suatu unsur di atas peta dengan jarak unsur di muka bumi dan dinyatakan dengan besaran perbandingan.
14. Titik Kartometrik selanjutnya disingkat TK adalah titik koordinat penanda batas yang dibuat di atas peta kerja dan dilengkapi dengan kode unik, deskripsi, dan nilai koordinat.
15. Pilar Batas Utama yang selanjutnya disingkat PBU adalah pilar yang dipasang sebagai tanda batas antar Provinsi/Kabupaten/Kota yang diletakkan tepat pada batas antar Daerah Provinsi/Kabupaten/Kota.
16. Lintang Selatan yang selanjutnya disingkat LS adalah garis khayal yang digunakan untuk menentukan lokasi di belahan bumi bagian Selatan terhadap garis khatulistiwa.

17. Bujur Timur yang selanjutnya disingkat BT adalah garis khayal dibelahan bumi bagian Timur yang menghubungkan titik Kutub Utara dengan titik Kutub Selatan bumi.

#### Pasal 2

Ruang lingkup dalam Peraturan Bupati ini, meliputi:

- a. batas wilayah;
- b. titik koordinat; dan
- c. peta batas Desa.

### BAB II BATAS WILAYAH

#### Pasal 3

Batas wilayah administrasi Pemerintahan Desa Jomin Barat Kecamatan Kota Baru, sebagai berikut :

- a. batas sebelah Utara : Desa Pangulah Selatan dan Wancimekar Kecamatan Kota Baru;
- b. batas sebelah Timur : Desa Jomin Timur Kecamatan Kota Baru;
- c. batas sebelah Selatan : Kabupaten Purwakarta; dan
- d. batas sebelah Barat : Desa Sarimulya Kecamatan Kota Baru.

#### Pasal 4

Batas Wilayah Desa Jomin Barat Kecamatan Kota Baru adalah sebagai berikut :

- a. Batas Desa Jomin Barat Kecamatan Kota Baru Sebelah Utara :
  1. Dimulai dari simpul Desa Wancimekar, Desa Jomin Barat dan Desa Sarimulya dengan tanda batas as jalan raya Jendral Sudirman yang terletak pada TK 32.15.25.2001-25.2007-25.2008-000 dengan koordinat  $6^{\circ} 24' 34,819''$  LS dan  $107^{\circ} 28' 36,480''$  BT;
  2. Dilanjutkan ke arah timur as jalan Jendral Sudirman dengan tanda batas as jalan raya Jendral Sudirman hingga bertemu simpul batas antara Desa Wancimekar, Desa Pangulah Selatan, dan Desa Jomin Barat yang terletak pada TK32.15.25.2001-25.2002-25.2007-000 dengan koordinat  $6^{\circ} 24' 34,819''$  LS dan  $107^{\circ} 28' 36,480''$  BT; dan
  3. Dilanjutkan ke arah timur mengikuti as jalan Simpang Suka Ati dengan tanda batas as jalan Simpang Suka Ati hingga bertemu simpul Desa Pangulah Selatan, Desa Jomin Timur dan Desa Jomin Barat dengan tanda batas Simpang Jomin yang terletak pada TK 32.15.25.2002-25.2006-25.2007-000 dengan koordinat  $6^{\circ} 24' 31,918''$ LS dan  $107^{\circ} 29' 8,297''$ BT.
- b. Batas Desa Jomin Barat Kecamatan Kota Baru Sebelah Timur :
  1. Dimulai dari simpul Desa Pangulah Selatan, Desa Jomin Timur dan Desa Jomin Barat dengan tanda batas Simpang Jomin yang terletak pada TK 32.15.25.2002-25.2006-25.2007-000 dengan koordinat  $6^{\circ} 24' 31,918''$ LS dan  $107^{\circ} 29' 8,297''$ BT;

2. Dilanjutkan ke arah selatan mengikuti as jalan by pass Jomin hingga bertemu pertigaan jalan Cikopo yang terletak pada TK 32.15.25.2006-25.2007-001 dengan koordinat  $6^{\circ} 25' 27,394''$  LS dan  $107^{\circ} 28' 45,181''$ BT; dan
  3. Dilanjutkan ke arah tenggara mengikuti as jalan Cikopo dengan tanda batas as jalan Cikopo hingga bertemu simpul batas antara Desa Jomin Timur, Desa Jomin Barat Kecamatan Kota Baru Kabupaten Karawang, dan Kabupaten Purwakarta yang terletak pada TK 32.14-32.15.25.2006-25.2007-000 dengan koordinat  $6^{\circ} 25' 36,600''$  LS dan  $107^{\circ} 28' 50,574''$ BT.
- c. Batas Desa Jomin Barat Kecamatan Kota Baru Sebelah Selatan:
1. Dimulai dari simpul batas antara Desa Jomin Timur, Desa Jomin Barat Kecamatan Kota Baru Kabupaten Karawang, dan Kabupaten Purwakarta yang terletak pada TK 32.14-32.15.25.2006-25.2007-000 dengan koordinat  $6^{\circ} 25' 36,600''$  LS dan  $107^{\circ} 28' 50,574''$ BT;
  2. Dilanjutkan ke arah barat daya hingga bertemu simpul batas antara Desa Jomin Barat, Desa Sarimulya Kecamatan Kota Baru Kabupaten Karawang dan Kabupaten Purwakarta yang terletak pada TK32.14- 32.15.25.2007-25.2008-000 dengan koordinat  $6^{\circ} 25' 55,497''$  LS dan  $107^{\circ} 28' 28,376''$ BT.
- d. Batas Desa Jomin Barat Kecamatan Kota Baru Sebelah Barat dengan:
1. Dimulai dari simpul Desa Jomin Timur, Desa Jomin Barat dan Kabupaten Purwakarta dengan tanda batas jalan raya Jendral Sudirman yang terletak pada TK32.15.25.2001-25.2007-25.2008-000 dengan koordinat  $6^{\circ} 24' 34,819''$  LS dan  $107^{\circ} 28' 36,480''$ BT;
  2. Dilanjutkan ke arah selatan mengikuti jalan SMA PGRI hingga bertemu jalan SMA PGRI yang terletak pada TK 32.15.25.2007-25.2008-001 dengan koordinat  $6^{\circ} 24' 57,105''$  LS dan  $107^{\circ} 28' 35,862''$  BT;
  3. Dilanjutkan ke arah selatan menyusuri perkampungan Bakanmaja hingga bertemu jalan SMA PGRI yang terletak pada TK 32.15.25.2007-25.2008-002 dengan koordinat  $6^{\circ} 25' 7,514''$ LS dan  $107^{\circ} 28' 31,552''$ BT;
  4. Dilanjutkan ke arah barat menyusuri area perkampungan Sukaseuri Timur hingga bertemu Jalan Ir. H. Juanda yang terletak pada TK 32.15.25.2007-25.2008-003 dengan koordinat  $6^{\circ} 25' 13,823''$  LS dan  $107^{\circ} 28' 23,289''$ BT;
  5. Dilanjutkan ke arah selatan menyusuri area perumahan Sukaseuri hingga bertemu pertigaan jalan Binamarga yang terletak pada TK 32.15.25.2007-25.2008-004 dengan koordinat  $6^{\circ} 25' 25,044''$ LS dan  $107^{\circ} 28' 22,143''$ BT;
  6. Dilanjutkan ke arah barat mengikuti jalan Binamarga hingga bertemu rel PT KAI yang terletak pada TK 32.15.25.2007-25.2008-005 dengan koordinat  $6^{\circ} 25' 27,566''$  LS dan  $107^{\circ} 28' 15,244''$ BT; dan

7. Dilanjutkan ke arah tenggara mengikuti rel PT KAI dengan tanda batas rel PT KAI hingga bertemu simpul batas antara Desa Jomin Barat, Desa Sarimulya Kecamatan Kota Baru Kabupaten Karawang dan Kabupaten Purwakarta yang terletak pada TK32.14-32.15.25.2007-25.2008-000 dengan koordinat  $6^{\circ} 25' 55,497''$ LS dan  $107^{\circ} 28' 28,376''$ BT.

### BAB III PETA BATAS DESA

#### Pasal 5

- (1) Penegasan Batas Desa sebagaimana dimaksud dalam Pasal 3 sampai dengan Pasal 4 yang dituangkan dalam bentuk daftar titik kartometrik sebagaimana tercantum dalam Lampiran I yang merupakan bagian tidak terpisahkan dari Peraturan Bupati ini.
- (2) TK sebagaimana dimaksud dalam Pasal 3 sampai dengan Pasal 4 bersifat tetap dan tidak berubah akibat perubahan nama dusun, Desa, dan/atau Kecamatan.

#### Pasal 6

Penegasan Batas Desa sebagaimana dimaksud dalam Pasal 3 sampai dengan Pasal 4 merupakan penentuan batas wilayah Desa secara administrasi sehingga tidak mengubah, mengurangi, menambah atau menghapuskan luasan dan batas kawasan tertentu, hak atas tanah, hak ulayat, dan hak adat serta hak-hak lainnya pada masyarakat.

#### Pasal 7

Peta Batas Desa sebagaimana dimaksud dalam Pasal 3 sampai dengan Pasal 4 tercantum dalam Lampiran II yang merupakan bagian tidak terpisahkan dari Peraturan Bupati ini.

### BAB IV KETENTUAN PERALIHAN

#### Pasal 8

Pemerintahan Daerah dan Pemerintahan Desa melakukan penyesuaian administrasi kependudukan dan hal-hal lain yang terkait di dalam wilayah batas Desa yang sudah dipetakan paling lambat 1 (satu) tahun sejak Peraturan Bupati ini diundangkan.

BAB V  
KETENTUAN PENUTUP

Pasal 9

Peraturan Bupati ini mulai berlaku pada tanggal diundangkan.

Agar setiap orang mengetahuinya, memerintahkan pengundangan Peraturan Bupati ini dengan penempatannya dalam Berita Daerah Kabupaten Karawang.

Ditetapkan di Karawang  
pada tanggal **19 Mei 2023**



Diundangkan di Karawang  
pada tanggal **19 Mei 2023**

SEKRETARIS DAERAH KABUPATEN  
KARAWANG,



ACEP JAMHURI

BERITA DAERAH KABUPATEN KARAWANG TAHUN 2023  
NOMOR **153**

LAMPIRAN I  
 PERATURAN BUPATI KARAWANG  
 NOMOR **153** TAHUN 2023  
 TENTANG PETA BATAS DESA JOMIN BARAT KECAMATAN KOTA BARU

DAFTAR TITIK KARTOMETRIK BATAS DESA JOMIN BARAT

KODE DESA	NAMA DESA	NAMA TITIK KARTOMETRIK	KOORDINAT GEOGRAFIS		KOORDINAT UTM ZONA 48 S	
			BUJUR TIMUR	LINTANG SELATAN	X_BT	Y_LS
1	2	3	4	5	6	7
32.15.25.2007	JOMIN BARAT	TK 32.15.25.2001-25.2007-25.2008-000	107° 28' 36,480" BT	6° 24' 34,819" LS	773978,243	9290847,668
		TK 32.15.25.2007-25.2008-001	107° 28' 35,862" BT	6° 24' 57,105" LS	773955,934	9290162,800
		TK 32.15.25.2007-25.2008-002	107° 28' 31,552" BT	6° 25' 7,514" LS	773821,865	9289843,502
		TK 32.15.25.2007-25.2008-003	107° 28' 23,289" BT	6° 25' 13,823" LS	773566,874	9289650,830
		TK 32.15.25.2007-25.2008-004	107° 28' 22,143" BT	6° 25' 25,044" LS	773529,980	9289306,145
		TK 32.15.25.2007-25.2008-005	107° 28' 15,244" BT	6° 25' 27,566" LS	773317,498	9289229,632
		TK 32.14-32.15.25.2007-25.2008-000	107° 28' 28,376" BT	6° 25' 55,497" LS	773717,089	9288369,254
		TK 32.15.25.2001-25.2002-25.2007-000	107° 28' 37,021" BT	6° 24' 34,861" LS	773994,855	9290846,285
		TK 32.15.25.2002-25.2006-25.2007-000	107° 29' 8,297" BT	6° 24' 31,918" LS	774956,916	9290932,099
		TK 32.15.25.2006-25.2007-001	107° 28' 45,181" BT	6° 25' 27,394" LS	774237,950	9289230,491

  
 BUPATI KARAWANG,  
 CELLICA NURRACHADIANA

LAMPIRAN II  
 PERATURAN BUPATI KARAWANG  
 NOMOR **153** TAHUN 2023  
 TENTANG PETA BATAS DESA JOMIN BARAT KECAMATAN KOTA BARU

PETA BATAS DESA JOMIN BARAT

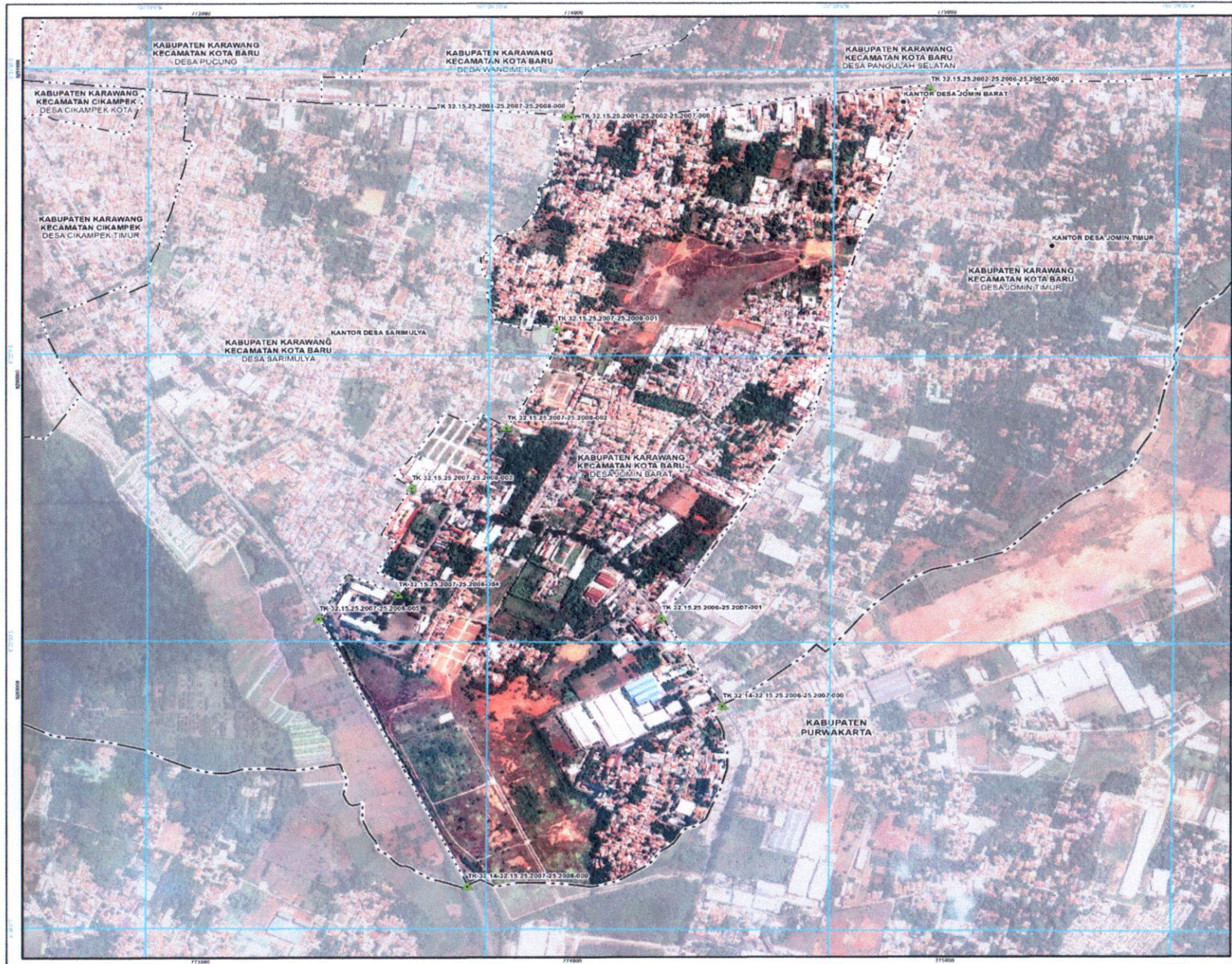

**PETA BATAS DESA**  
 Kode Wilayah : 32.15.25.2007  
**DESA JOMIN BARAT**  
 KECAMATAN KOTA BARU  
 KABUPATEN KARAWANG  
 PROVINSI JAWA BARAT

U  
 SKALA 1 : 11000  
 0 40 80 160 240 320 400 Meters

PETUNJUK ETAK PETA  
 DIAGRAM LOKASI

Picobeta  
 Solent and  
 LAMPIRAN II

Turangga Mercator  
 Core Geopack dan Universal Transverse Mercator  
 6003 (2011)

**PEMERINTAH KABUPATEN KARAWANG**  
 Jl. A. Yani No. 1 Karawang  
 Email : info@karawangkab.go.id, Telp. 0267-429800 Fax : 0267-411923  
 © Copyright 2022. All Rights Reserved.

Gihak Cipta Dilindungi Oleh Undang-Undang Republik Indonesia

**KETERANGAN**

- Titik Kartometrik
- Perbatasan Uluwu dan Bangunan Lainnya
- Batas Negara
- Batas Provinsi
- Batas Kabupaten/Kota
- Batas Kecamatan
- Batas Desa/Kelurahan

**Daftar Titik Kartometrik**

Titik Kartometrik	Geografis		Koordinat		UTM	
	Lintang	Bujur	X	Y		
TK 32 14 32 15 25 2006 25 2007 000	0° 35' 38,000" S	107° 28' 53,574" E	774402,319	6208848,733		
TK 32 14 32 15 25 2007 25 2008 000	0° 35' 38,407" S	107° 28' 29,376" E	773317,099	6208263,244		
TK 32 15 25 2001 25 2002 25 2002 000	0° 34' 35,861" S	107° 28' 37,021" E	773964,855	6209316,285		
TK 32 15 25 2001 25 2001 25 2008 000	0° 34' 34,819" S	107° 28' 36,480" E	773978,243	6209304,788		
TK 32 15 25 2002 25 2006 25 2007 000	0° 34' 31,910" S	107° 28' 8,287" E	774896,936	6209100,099		
TK 32 15 25 2005 25 2007 001	0° 35' 27,944" S	107° 28' 45,181" E	774237,060	6209130,481		
TK 32 15 25 2007 25 2008 001	0° 34' 52,102" S	107° 28' 25,862" E	773865,334	6209162,800		
TK 32 15 25 2007 25 2008 002	0° 35' 2,541" S	107° 28' 31,562" E	773821,860	6209184,362		
TK 32 15 25 2007 25 2008 003	0° 35' 13,823" S	107° 28' 23,288" E	773908,014	6209180,406		
TK 32 15 25 2007 25 2008 004	0° 35' 25,941" S	107° 28' 22,137" E	773529,249	6209300,145		
TK 32 15 25 2007 25 2008 005	0° 35' 27,586" S	107° 28' 13,244" E	773317,438	6209279,613		

Sumber Data : C.A. Supriatna, Karawang, 1999, hal. 116-117 tahun 2017, 2020  
 Data dasar desa Karawang dari tahun 2017 dan 2020 hasil Pemetaan BERS (Badan Informasi Geospasial) dengan menggunakan teknologi satelit tahun 2017

Revisi : 01  
 Peta ini dibuat berdasarkan hasil pemetaan tahun terakhir yang di publikasikan dan terdapat di situs resmi Pemerintah Kabupaten Karawang dan dapat diakses melalui alamat https://www.karawangkab.go.id

**BUPATI KARAWANG,**  
  
**CELICA NURRACHADIANA**