



BUPATI KARAWANG  
PROVINSI JAWA BARAT

PERATURAN BUPATI KARAWANG  
NOMOR 135 TAHUN 2023

TENTANG

PETA BATAS DESA KARANGSARI KECAMATAN PURWASARI

DENGAN RAHMAT TUHAN YANG MAHA ESA

BUPATI KARAWANG,

- Menimbang : a. bahwa dalam rangka tertib administrasi pemerintahan dan kepastian hukum terhadap batas wilayah administrasi Desa di Kabupaten Karawang, telah diselenggarakan penegasan batas Desa;
- b. bahwa berdasarkan ketentuan Pasal 17 ayat (2) Peraturan Menteri Dalam Negeri Nomor 45 Tahun 2016 tentang Pedoman Penetapan dan Penegasan Batas Desa, hasil penegasan batas Desa perlu disahkan dengan Peraturan Bupati;
- c. bahwa berdasarkan pertimbangan sebagaimana di maksud pada huruf a dan huruf b, perlu menetapkan Peraturan Bupati tentang Peta Batas Desa Karang Sari Kecamatan Purwasari;
- Mengingat : 1. Undang-Undang Nomor 14 Tahun 1950 tentang Pemerintahan Daerah Kabupaten dalam Lingkungan Propinsi Djawa Barat (Berita Negara Tahun 1950), sebagaimana telah diubah dengan Undang-Undang Nomor 4 Tahun 1968 tentang Pembentukan Kabupaten Purwakarta dan Kabupaten Subang dengan Mengubah Undang-Undang Nomor 14 Tahun 1950 tentang Pembentukan Daerah-daerah Kabupaten dalam Lingkungan Propinsi Djawa Barat (Lembaran Negara Republik Indonesia Tahun 1968 Nomor 31, Tambahan Lembaran negara Republik Indonesia Nomor 2851);
2. Undang-Undang Nomor 26 Tahun 2007 tentang Penataan Ruang (Lembaran Negara Republik Indonesia Tahun 2007 Nomor 68, Tambahan Lembaran Negara Republik Indonesia Nomor 4725) sebagaimana telah diubah beberapa kali, terakhir dengan Undang-Undang Nomor 6 Tahun 2023 tentang Penetapan Peraturan Pemerintah Pengganti Undang-undang Nomor 2 Tahun 2022 tentang Cipta Kerja menjadi Undang-undang (Lembaran Negara Republik Indonesia Tahun 2023 Nomor 41, Tambahan Lembaran Negara Republik Indonesia Nomor 6856);

3. Undang-Undang Nomor 6 Tahun 2014 tentang Desa (Lembaran Negara Republik Indonesia Tahun 2014 Nomor 7, Tambahan Lembaran Negara Republik Indonesia Nomor 5495) sebagaimana telah diubah beberapa kali, terakhir dengan Undang-Undang Nomor 6 Tahun 2023 tentang Penetapan Peraturan Pemerintah Pengganti Undang-undang Nomor 2 Tahun 2022 tentang Cipta Kerja menjadi Undang-undang (Lembaran Negara Republik Indonesia Tahun 2023 Nomor 41, Tambahan Lembaran Negara Republik Indonesia Nomor 6856);
4. Undang-Undang Nomor 23 Tahun 2014 tentang Pemerintahan Daerah (Lembaran Negara Republik Indonesia Tahun 2014 Nomor 244, Tambahan Lembaran Negara Republik Indonesia Nomor 5587) sebagaimana telah diubah beberapa kali, terakhir dengan Undang-Undang Nomor 6 Tahun 2023 tentang Penetapan Peraturan Pemerintah Pengganti Undang-undang Nomor 2 Tahun 2022 tentang Cipta Kerja menjadi Undang-undang (Lembaran Negara Republik Indonesia Tahun 2023 Nomor 41, Tambahan Lembaran Negara Republik Indonesia Nomor 6856);
5. Peraturan Pemerintah Nomor 43 Tahun 2014 Tentang Peraturan Pelaksanaan Undang-Undang Nomor 6 Tahun 2014 tentang Desa (Lembaran Negara Republik Indonesia Tahun 2014 Nomor 123, Tambahan Lembaran Negara Republik Indonesia Nomor 5539), sebagaimana telah diubah beberapa kali terakhir dengan Peraturan Pemerintah Nomor 11 Tahun 2019 tentang Perubahan Kedua Atas Peraturan Pemerintah Nomor 43 Tahun 2014 tentang Peraturan Pelaksanaan Undang-Undang Nomor 6 Tahun 2014 Tentang Desa (Lembaran Negara Republik Indonesia Tahun 2019 Nomor 41, Tambahan Lembaran Negara Republik Indonesia Nomor 6321);
6. Peraturan Menteri Dalam Negeri Nomor 45 Tahun 2016 tentang Pedoman Penetapan dan Penegasan Batas Desa (Berita Negara Republik Indonesia Tahun 2016 Nomor 1038);
7. Peraturan Menteri Dalam Negeri Nomor 1 Tahun 2017 tentang Penataan Desa (Berita Negara Republik Indonesia Tahun 2017 Nomor 155);
8. Peraturan Menteri Dalam Negeri Nomor 58 Tahun 2021 tentang Kode, Data Wilayah Administrasi Pemerintahan, dan Pulau (Berita Negara Republik Indonesia Tahun 2021 Nomor 1391);
9. Peraturan Daerah Kabupaten Karawang Nomor 4 Tahun 2019 tentang Desa (Lembaran Daerah Kabupaten Karawang Tahun 2019 Nomor 4).

**MEMUTUSKAN:**

Menetapkan : PERATURAN BUPATI TENTANG PETA BATAS DESA KARANGSARI KECAMATAN PURWASARI.

**BAB I  
KETENTUAN UMUM**

**Pasal 1**

Dalam Peraturan Bupati ini yang dimaksud dengan:

1. Daerah Kabupaten yang selanjutnya disebut Daerah adalah Kabupaten Karawang.

2. Pemerintah Daerah adalah Bupati sebagai unsur penyelenggara Pemerintah Daerah yang memimpin pelaksanaan urusan Pemerintahan yang menjadi kewenangan daerah otonom.
3. Bupati adalah bupati karawang.
4. Kecamatan adalah perangkat daerah yang dibentuk dalam rangka meningkatkan koordinasi penyelenggaraan pemerintahan, pelayanan publik, dan pemberdayaan masyarakat desa dan kelurahan.
5. Desa adalah Desa dan Desa adat atau yang disebut dengan nama lain, selanjutnya disebut desa, adalah kesatuan masyarakat hukum yang memiliki batas wilayah yang berwenang untuk mengatur dan mengurus urusan pemerintahan, kepentingan masyarakat setempat berdasarkan prakarsa masyarakat, hak asal usul dan/atau hak tradisional yang diakui dan dihormati dalam sistem Pemerintahan Negara Kesatuan Republik Indonesia.
6. Pemerintahan Desa adalah penyelenggaraan urusan pemerintahan dan kepentingan masyarakat setempat dalam sistem Pemerintahan Negara Kesatuan Republik Indonesia.
7. Batas Desa adalah tanda pemisah antara Desa yang bersebelahan baik berupa batas alam maupun batas buatan.
8. Batas alam adalah unsur-unsur alami seperti gunung, sungai pantai, danau dan sebagainya, yang dinyatakan atau ditetapkan sebagai pantai, danau dan sebagainya, yang dinyatakan atau ditetapkan sebagai batas Desa.
9. Batas buatan adalah unsur-unsur buatan manusia seperti pilar batas, jalan, rel kereta api, saluran irigasi dan sebagainya yang dinyatakan atau ditetapkan sebagai batas Desa.
10. Batas Desa adalah pembatas wilayah administrasi pemerintahan antar Desa yang merupakan rangkaian titik-titik koordinat yang berada pada permukaan bumi dapat berupa tanda-tanda alam seperti gilir/punggung gunung/pegunungan (watershed), median sungai dan/atau unsur buatan cilapangan yang dituangkan dalam bentuk peta.
11. Penegasan batas Desa adalah proses penetapan batas Desa secara kartometrik di atas suatu peta dasar yang disepakati.
12. Peta batas Desa adalah peta yang menyajikan semua unsur batas dan unsur lainnya, seperti pilar batas, garis batas, toponimi perairan dan transportasi.
13. Skala adalah perbandingan ukuran jarak suatu unsur di atas peta dengan jarak unsur di muka bumi dan dinyatakan dengan besaran perbandingan.
14. Titik Kartometrik selanjutnya disingkat TK adalah titik koordinat penanda batas yang dibuat di atas peta kerja dan dilengkapi dengan kode unik, deskripsi, dan nilai koordinat.
15. Pilar Batas Utama yang selanjutnya disingkat PBU adalah pilar yang dipasang sebagai tanda batas antar Provinsi/Kabupaten/Kota yang diletakkan tepat pada batas antar Daerah Provinsi/Kabupaten/Kota.
16. Lintang Selatan yang selanjutnya disingkat LS adalah garis khayal yang digunakan untuk menentukan lokasi di belahan bumi bagian Selatan terhadap garis khatulistiwa.

17. Bujur Timur yang selanjutnya disingkat BT adalah garis khayal dibelahan bumi bagian Timur yang menghubungkan titik Kutub Utara dengan titik Kutub Selatan bumi.

#### Pasal 2

Ruang lingkup dalam Peraturan Bupati ini, meliputi:

- a. batas wilayah;
- b. titik koordinat; dan
- c. peta batas Desa.

### BAB II BATAS WILAYAH

#### Pasal 3

Batas wilayah administrasi Pemerintahan Desa Karang Sari Kecamatan Purwasari, sebagai berikut :

- a. batas sebelah Utara : Desa Tirtasari Kecamatan Tirtamulyai;
- b. batas sebelah Timur : Desa Karangsinom Kecamatan Tirtamulya;
- c. batas sebelah Selatan : Desa Tegalsari Kecamatan Purwasari; dan
- d. batas sebelah Barat : Desa Sukasari, Desa Cengkong, dan Desa Darawolong Kecamatan Purwasari.

#### Pasal 4

Batas Wilayah Desa Karang Sari Kecamatan Purwasari adalah sebagai berikut :

- a. Batas Desa Karang Sari Kecamatan Purwasari Sebelah Utara :
  1. Dimulai dari TK 32.15.16.2002-29.2002-29.2008-000 yang merupakan simpul batas antara Desa Karang Sinom, Desa Tegalsari dan Desa Karang Sari Kecamatan Tirtamulya dengan koordinat  $6^{\circ} 21' 34,108''$  LS dan  $107^{\circ} 24' 3,852''$  BT;
  2. Dilanjutkan mengarah ke utara menyusuri as sungai sampai pada TK 32.15.16.2002-29.2008-001 yang terletak pada jembatan dengan koordinat  $6^{\circ} 20' 54,805''$  LS dan  $107^{\circ} 24' 23,760''$  BT; dan
  3. Dilanjutkan mengarah ke barat laut mengikuti as jalan raya Karangsinom sampai pada TK 32.15.16.2002-16.2010-29.2008- 000 yang terletak pada simpul batas antara Desa Karang Sari Kecamatan Purwasari dengan Desa Karangsinom dan Desa Tirtasari Kecamatan Tirtamulya dengan koordinat  $6^{\circ} 20' 49,781''$  LS dan  $107^{\circ} 24' 39,474''$  BT.

- b. Batas Desa Karang Sari Kecamatan Purwasari Sebelah Timur :
1. Dimulai dari simpul batas antara Desa Tirtasari Kecamatan Tirtamulya dengan Desa Karang Sari dan Desa Darawolong Kecamatan Purwasari yang terletak pada TK 32.15.16.2002-29.2002-29.2008-000 dengan koordinat  $6^{\circ} 21' 34,108''$  LS dan  $107^{\circ} 25' 48,774''$  BT;
  2. Kemudian ke arah timur menyusuri as sungai hingga bertemu jembatan yang terletak pada TK 32.15.16.2010-29.2008-001 dengan koordinat  $6^{\circ} 20' 47,532''$  LS dan  $107^{\circ} 25' 32,812''$  BT; dan
  3. Dilanjutkan ke arah timur menyusuri as sungai hingga bertemu simpul batas antara Desa Karang Sari Kecamatan Purwasari dengan Desa Karangsinom dan Desa Tirtasari Kecamatan Tirtamulya yang terletak pada TK 32.15.16.2002-16.2010-29.2008-000 dengan koordinat  $6^{\circ} 20' 49,781''$  LS dan  $107^{\circ} 26' 2,925''$  BT.
- c. Batas Desa Karang Sari Kecamatan Purwasari Sebelah Selatan :
1. Dimulai dari simpul batas antara Desa Karang Sinom, Desa Tegalsari dan Desa Karang Sari Kecamatan Tirtamulya yang terletak pada TK 32.15.16.2002-29.2002-29.2008-000 dengan koordinat  $6^{\circ} 21' 34,108''$  LS dan  $107^{\circ} 25' 48,774''$  BT;
  2. Kemudian ke arah barat daya menyusuri area persawahan hingga bertemu Perumahan Grand Karang Sari Karawang yang terletak pada TK 32.15.29.2002-29.2008-001 dengan koordinat  $6^{\circ} 21' 43,942''$  LS dan  $107^{\circ} 25' 33,855''$  BT;
  3. Dilanjutkan ke arah barat laut mengikuti saluran irigasi hingga bertemu jalan Desa Tegalsari yang terletak pada TK 32.15.29.2002-29.2008-002 dengan koordinat  $6^{\circ} 21' 29,953''$  LS dan  $107^{\circ} 25' 26,094''$  BT;
  4. Dilanjutkan ke arah barat daya mengikuti jalan hingga bertemu Perum Taman Mutiara Indah yang terletak pada TK 32.15.29.2002-29.2008-003 dengan koordinat  $6^{\circ} 21' 37,075''$  LS dan  $107^{\circ} 25' 8,058''$  BT; dan
  5. Dilanjutkan ke arah barat menyusuri area Kampung Kawao hingga bertemu as jalan Desa Sukasari sebagai simpul batas antara Desa Tegalsari, Desa Sukasari, dan Desa Karang Sari Kecamatan Purwasari yang terletak pada TK 32.15.29.2002-29.2007-29.2008-000 dengan koordinat  $6^{\circ} 21' 31,447''$  LS dan  $107^{\circ} 24' 49,924''$  BT.
- d. Batas Desa Karang Sari Kecamatan Purwasari Sebelah Barat dengan:
1. Dimulai dari as Jalan Desa Sukasari sebagai simpul batas antara Desa Tegalsari, Desa Sukasari, dan Desa Karang Sari Kecamatan Purwasari yang terletak pada TK 32.15.29.2002-29.2007-29.2008-000 dengan koordinat  $6^{\circ} 21' 31,447''$  LS dan  $107^{\circ} 24' 49,924''$  BT;
  2. Kemudian ke arah barat laut menyusuri area persawahan hingga bertemu pematang sawah yang terletak pada TK 32.15.29.2007-29.2008-001 dengan koordinat  $6^{\circ} 21' 24,152''$  LS dan  $107^{\circ} 24' 52,290''$  BT
  3. Dilanjutkan ke arah utara menyusuri area persawahan hingga bertemu as irigasi Cengkong sebagai simpul batas antara Desa Darawolong, Desa Cengkong, Desa Sukasari, dan Desa Karang Sari Kecamatan Purwasari yang terletak pada TK 32.15.29.2001-29.2006-29.2007-29.2008-000 dengan koordinat  $6^{\circ} 21' 20,701''$  LS dan  $107^{\circ} 24' 43,487''$  BT;

4. Dilanjutkan ke arah timur menyusuri area persawahan hingga bertemu pematang sawah yang terletak pada TK 32.15.29.2001-29.2008-001 dengan koordinat  $6^{\circ} 21' 21,550''$  LS dan  $107^{\circ} 24' 53,327''$  BT;
5. Dilanjutkan ke arah utara menyusuri area persawahan hingga bertemu as saluran irigasi sawah yang terletak pada TK 32.15.29.2001-29.2008-002 dengan koordinat  $6^{\circ} 20' 48,312''$  LS dan  $107^{\circ} 25' 6,266''$  BT; dan
6. Dilanjutkan ke arah timur laut menyusuri area persawahan hingga bertemu simpul batas antara Desa Tirtasari Kecamatan Tirtamulya dengan Desa Karangsari dan Desa Darawolong Kecamatan Purwasari yang terletak pada TK 32.15.16.2010-29.2001-29.2008-000 dengan koordinat  $6^{\circ} 20' 45,771''$  LS dan  $107^{\circ} 25' 8,907''$  BT.

### BAB III PETA BATAS DESA

#### Pasal 5

- (1) Penegasan Batas Desa sebagaimana dimaksud dalam Pasal 3 sampai dengan Pasal 4 yang dituangkan dalam bentuk daftar titik kartometrik sebagaimana tercantum dalam Lampiran I yang merupakan bagian tidak terpisahkan dari Peraturan Bupati ini.
- (2) TK sebagaimana dimaksud dalam Pasal 3 sampai dengan Pasal 4 bersifat tetap dan tidak berubah akibat perubahan nama dusun, Desa, dan/atau Kecamatan.

#### Pasal 6

Penegasan Batas Desa sebagaimana dimaksud dalam Pasal 3 sampai dengan Pasal 4 merupakan penentuan batas wilayah Desa secara administrasi sehingga tidak mengubah, mengurangi, menambah atau menghapuskan luasan dan batas kawasan tertentu, hak atas tanah, hak ulayat, dan hak adat serta hak-hak lainnya pada masyarakat.

#### Pasal 7

Peta Batas Desa sebagaimana dimaksud dalam Pasal 3 sampai dengan Pasal 4 tercantum dalam Lampiran II yang merupakan bagian tidak terpisahkan dari Peraturan Bupati ini.

### BAB IV KETENTUAN PERALIHAN

#### Pasal 8

Pemerintahan Daerah dan Pemerintahan Desa melakukan penyesuaian administrasi kependudukan dan hal-hal lain yang terkait di dalam wilayah batas Desa yang sudah dipetakan paling lambat 1 (satu) tahun sejak Peraturan Bupati ini diundangkan.

BAB V  
KETENTUAN PENUTUP

Pasal 9

Peraturan Bupati ini mulai berlaku pada tanggal diundangkan.

Agar setiap orang mengetahuinya, memerintahkan pengundangan Peraturan Bupati ini dengan penempatannya dalam Berita Daerah Kabupaten Karawang.

Ditetapkan di Karawang  
pada tanggal **19 Mei 2023**



BUPATI KARAWANG,

CELLICA NURRACHADIANA

Diundangkan di Karawang  
pada tanggal **19 Mei 2023**

SEKRETARIS DAERAH KABUPATEN  
KARAWANG,



ACEP JAMHURI

BERITA DAERAH KABUPATEN KARAWANG TAHUN 2023  
NOMOR **135** .

LAMPIRAN I  
 PERATURAN BUPATI KARAWANG  
 NOMOR 135 TAHUN 2023  
 TENTANG PETA BATAS DESA KARANGSARI KECAMATAN PURWASARI

DAFTAR TITIK KARTOMETRIK BATAS DESA KARANGSARI

KODE DESA	NAMA DESA	NAMA TITIK KARTOMETRIK	KOORDINAT GEOGRAFIS		KOORDINAT UTM ZONA 48 S	
			BUJUR TIMUR	LINTANG SELATAN	X_BT	Y_LS
1	2	3	4	5	6	7
32.15.29.2008	KARANGSARI	TK 32.15.29.2002-29.2007-29.2008-000	107° 24' 49,924" BT	6° 21' 31,447" LS	767039,140	9296516,506
		TK 32.15.29.2001-29.2006-29.2007-29.2008-000	107° 24' 43,487" BT	6° 21' 20,701" LS	766842,748	9296847,693
		TK 32.15.29.2002-29.2008-001	107° 25' 33,855" BT	6° 21' 43,942" LS	768388,114	9296126,181
		TK 32.15.29.2002-29.2008-002	107° 25' 26,094" BT	6° 21' 29,953" LS	768151,510	9296557,232
		TK 32.15.29.2002-29.2008-003	107° 25' 8,058" BT	6° 21' 37,075" LS	767595,908	9296340,942
		TK 32.15.29.2007-29.2008-001	107° 24' 52,290" BT	6° 21' 24,152" LS	767112,931	9296740,354
		TK 32.15.29.2001-29.2008-001	107° 24' 53,327" BT	6° 21' 21,550" LS	767145,192	9296820,189
		TK 32.15.29.2001-29.2008-002	107° 25' 6,266" BT	6° 20' 48,312" LS	767547,822	9297839,856
		TK 32.15.16.2002-29.2008-001	107° 26' 3,864" BT	6° 20' 54,805" LS	769317,922	9297631,997
		TK 32.15.16.2002-16.2010-29.2008-000	107° 26' 2,925" BT	6° 20' 49,781" LS	769289,786	9297786,528
		TK 32.15.16.2010-29.2008-001	107° 25' 32,812" BT	6° 20' 47,532" LS	768364,179	9297860,002
		TK 32.15.16.2010-29.2008-29.2001-000	107° 25' 8,907" BT	6° 20' 45,771" LS	767629,376	9297917,562

KODE DESA	NAMA DESA	NAMA TITIK KARTOMETRIK	KOORDINAT GEOGRAFIS		KOORDINAT UTM ZONA 48 S	
			BUJUR TIMUR	LINTANG SELATAN	X_BT	Y_LS
1	2	3	4	5	6	7
32.15.29.2008	KARANGSARI	TK 32.15.16.2002-29.2002-29.2008-000	107° 25' 48,774" BT	6° 21' 34,108" LS	768848,270	9296426,261



BUPATI KARAWANG,

GELLICA NURRACHADIANA

LAMPIRAN II  
 PERATURAN BUPATI KARAWANG  
 NOMOR 135 TAHUN 2023  
 TENTANG PETA BATAS DESA KARANGSARI KECAMATAN PURWASARI

PETA BATAS DESA KARANGSARI

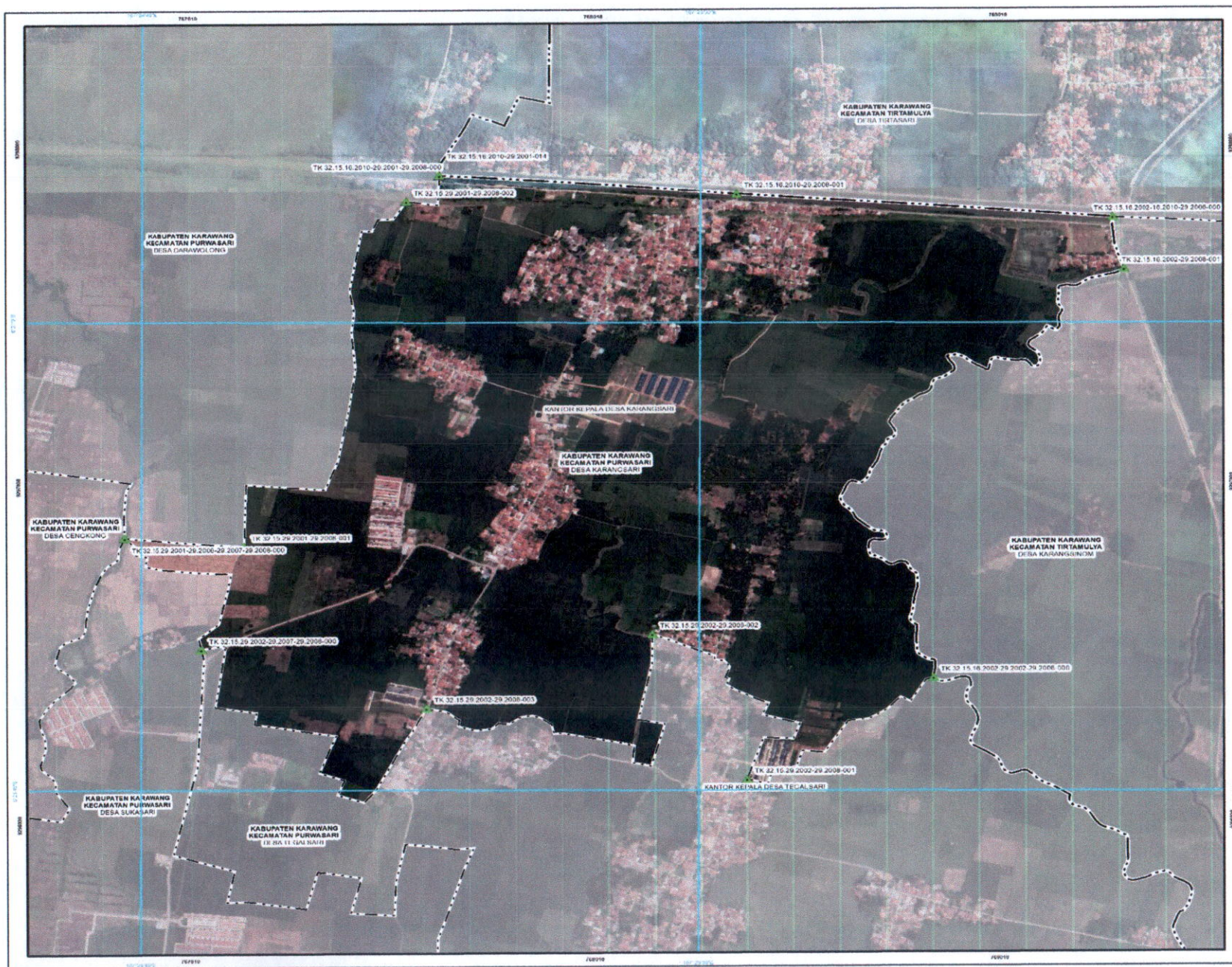

LAMPIRAN II PERATURAN BUPATI KARAWANG  
 NOMOR 135 TAHUN 2023  
 TENTANG PETA BATAS KARANGSARI KECAMATAN PURWASARI KABUPATEN KARAWANG

**PETA BATAS DESA**  
 Kode Wilayah : 32.15.29.2008  
**DESA KARANGSARI**  
 KECAMATAN PURWASARI  
 KABUPATEN KARAWANG  
 PROVINSI JAWA BARAT

U  
 SKALA 1 : 10000  
 0 40 80 160 240 320 400  
 Meters

PETUNJUK LETAK PETA  
 DIAGRAM LOKASI

Proyeksi: Transverse Mercator  
 Datum: Indonesia  
 Sistem Koordinat: UTM  
 Datum Internasional: SRG 2013

**PEMERINTAH KABUPATEN KARAWANG**  
 Jl. A. Yani No. 1 Karawang  
 Email : info@karawangkab.go.id, Telp. 0267-429800 Fax : 0267-411923  
 © Copyright 2022, All Rights Reserved.

Dibak Cipta Dilindungi Oleh Undang-Undang Republik Indonesia

**KETERANGAN**

- Titik Kartometrik
- Perbatasan Uluhan dan Bangunan Lainnya
- Batas Negara
- Batas Provinsi
- Batas Kabupaten/Kota
- Batas Kecamatan
- Batas Desa/Kelurahan

**Daftar Titik Kartometrik**

Titik Kartometrik	Geografis		Utm	
	Lintang	Bujur	X	Y
TK 32.15.29.2002-29.2008-001	6° 21' 24.41" L	107° 20' 49.82" B	767033.840	9259313.500
TK 32.15.29.2002-29.2008-002	6° 21' 25.11" L	107° 20' 49.82" B	767034.740	9259313.500
TK 32.15.29.2002-29.2008-003	6° 21' 25.81" L	107° 20' 49.82" B	767035.640	9259313.500
TK 32.15.29.2002-29.2008-004	6° 21' 26.51" L	107° 20' 49.82" B	767036.540	9259313.500
TK 32.15.29.2002-29.2008-005	6° 21' 27.21" L	107° 20' 49.82" B	767037.440	9259313.500
TK 32.15.29.2002-29.2008-006	6° 21' 27.91" L	107° 20' 49.82" B	767038.340	9259313.500
TK 32.15.29.2002-29.2008-007	6° 21' 28.61" L	107° 20' 49.82" B	767039.240	9259313.500
TK 32.15.29.2002-29.2008-008	6° 21' 29.31" L	107° 20' 49.82" B	767040.140	9259313.500
TK 32.15.29.2002-29.2008-009	6° 21' 30.01" L	107° 20' 49.82" B	767041.040	9259313.500
TK 32.15.29.2002-29.2008-010	6° 21' 30.71" L	107° 20' 49.82" B	767041.940	9259313.500
TK 32.15.29.2002-29.2008-011	6° 21' 31.41" L	107° 20' 49.82" B	767042.840	9259313.500
TK 32.15.29.2002-29.2008-012	6° 21' 32.11" L	107° 20' 49.82" B	767043.740	9259313.500
TK 32.15.29.2002-29.2008-013	6° 21' 32.81" L	107° 20' 49.82" B	767044.640	9259313.500
TK 32.15.29.2002-29.2008-014	6° 21' 33.51" L	107° 20' 49.82" B	767045.540	9259313.500
TK 32.15.29.2002-29.2008-015	6° 21' 34.21" L	107° 20' 49.82" B	767046.440	9259313.500
TK 32.15.29.2002-29.2008-016	6° 21' 34.91" L	107° 20' 49.82" B	767047.340	9259313.500
TK 32.15.29.2002-29.2008-017	6° 21' 35.61" L	107° 20' 49.82" B	767048.240	9259313.500
TK 32.15.29.2002-29.2008-018	6° 21' 36.31" L	107° 20' 49.82" B	767049.140	9259313.500
TK 32.15.29.2002-29.2008-019	6° 21' 37.01" L	107° 20' 49.82" B	767050.040	9259313.500
TK 32.15.29.2002-29.2008-020	6° 21' 37.71" L	107° 20' 49.82" B	767050.940	9259313.500
TK 32.15.29.2002-29.2008-021	6° 21' 38.41" L	107° 20' 49.82" B	767051.840	9259313.500
TK 32.15.29.2002-29.2008-022	6° 21' 39.11" L	107° 20' 49.82" B	767052.740	9259313.500
TK 32.15.29.2002-29.2008-023	6° 21' 39.81" L	107° 20' 49.82" B	767053.640	9259313.500
TK 32.15.29.2002-29.2008-024	6° 21' 40.51" L	107° 20' 49.82" B	767054.540	9259313.500
TK 32.15.29.2002-29.2008-025	6° 21' 41.21" L	107° 20' 49.82" B	767055.440	9259313.500
TK 32.15.29.2002-29.2008-026	6° 21' 41.91" L	107° 20' 49.82" B	767056.340	9259313.500
TK 32.15.29.2002-29.2008-027	6° 21' 42.61" L	107° 20' 49.82" B	767057.240	9259313.500
TK 32.15.29.2002-29.2008-028	6° 21' 43.31" L	107° 20' 49.82" B	767058.140	9259313.500
TK 32.15.29.2002-29.2008-029	6° 21' 44.01" L	107° 20' 49.82" B	767059.040	9259313.500
TK 32.15.29.2002-29.2008-030	6° 21' 44.71" L	107° 20' 49.82" B	767059.940	9259313.500
TK 32.15.29.2002-29.2008-031	6° 21' 45.41" L	107° 20' 49.82" B	767060.840	9259313.500
TK 32.15.29.2002-29.2008-032	6° 21' 46.11" L	107° 20' 49.82" B	767061.740	9259313.500
TK 32.15.29.2002-29.2008-033	6° 21' 46.81" L	107° 20' 49.82" B	767062.640	9259313.500
TK 32.15.29.2002-29.2008-034	6° 21' 47.51" L	107° 20' 49.82" B	767063.540	9259313.500
TK 32.15.29.2002-29.2008-035	6° 21' 48.21" L	107° 20' 49.82" B	767064.440	9259313.500
TK 32.15.29.2002-29.2008-036	6° 21' 48.91" L	107° 20' 49.82" B	767065.340	9259313.500
TK 32.15.29.2002-29.2008-037	6° 21' 49.61" L	107° 20' 49.82" B	767066.240	9259313.500
TK 32.15.29.2002-29.2008-038	6° 21' 50.31" L	107° 20' 49.82" B	767067.140	9259313.500
TK 32.15.29.2002-29.2008-039	6° 21' 51.01" L	107° 20' 49.82" B	767068.040	9259313.500
TK 32.15.29.2002-29.2008-040	6° 21' 51.71" L	107° 20' 49.82" B	767068.940	9259313.500
TK 32.15.29.2002-29.2008-041	6° 21' 52.41" L	107° 20' 49.82" B	767069.840	9259313.500
TK 32.15.29.2002-29.2008-042	6° 21' 53.11" L	107° 20' 49.82" B	767070.740	9259313.500
TK 32.15.29.2002-29.2008-043	6° 21' 53.81" L	107° 20' 49.82" B	767071.640	9259313.500
TK 32.15.29.2002-29.2008-044	6° 21' 54.51" L	107° 20' 49.82" B	767072.540	9259313.500
TK 32.15.29.2002-29.2008-045	6° 21' 55.21" L	107° 20' 49.82" B	767073.440	9259313.500
TK 32.15.29.2002-29.2008-046	6° 21' 55.91" L	107° 20' 49.82" B	767074.340	9259313.500
TK 32.15.29.2002-29.2008-047	6° 21' 56.61" L	107° 20' 49.82" B	767075.240	9259313.500
TK 32.15.29.2002-29.2008-048	6° 21' 57.31" L	107° 20' 49.82" B	767076.140	9259313.500
TK 32.15.29.2002-29.2008-049	6° 21' 58.01" L	107° 20' 49.82" B	767077.040	9259313.500
TK 32.15.29.2002-29.2008-050	6° 21' 58.71" L	107° 20' 49.82" B	767077.940	9259313.500
TK 32.15.29.2002-29.2008-051	6° 21' 59.41" L	107° 20' 49.82" B	767078.840	9259313.500
TK 32.15.29.2002-29.2008-052	6° 21' 60.11" L	107° 20' 49.82" B	767079.740	9259313.500
TK 32.15.29.2002-29.2008-053	6° 21' 60.81" L	107° 20' 49.82" B	767080.640	9259313.500
TK 32.15.29.2002-29.2008-054	6° 21' 61.51" L	107° 20' 49.82" B	767081.540	9259313.500
TK 32.15.29.2002-29.2008-055	6° 21' 62.21" L	107° 20' 49.82" B	767082.440	9259313.500
TK 32.15.29.2002-29.2008-056	6° 21' 62.91" L	107° 20' 49.82" B	767083.340	9259313.500
TK 32.15.29.2002-29.2008-057	6° 21' 63.61" L	107° 20' 49.82" B	767084.240	9259313.500
TK 32.15.29.2002-29.2008-058	6° 21' 64.31" L	107° 20' 49.82" B	767085.140	9259313.500
TK 32.15.29.2002-29.2008-059	6° 21' 65.01" L	107° 20' 49.82" B	767086.040	9259313.500
TK 32.15.29.2002-29.2008-060	6° 21' 65.71" L	107° 20' 49.82" B	767086.940	9259313.500
TK 32.15.29.2002-29.2008-061	6° 21' 66.41" L	107° 20' 49.82" B	767087.840	9259313.500
TK 32.15.29.2002-29.2008-062	6° 21' 67.11" L	107° 20' 49.82" B	767088.740	9259313.500
TK 32.15.29.2002-29.2008-063	6° 21' 67.81" L	107° 20' 49.82" B	767089.640	9259313.500
TK 32.15.29.2002-29.2008-064	6° 21' 68.51" L	107° 20' 49.82" B	767090.540	9259313.500
TK 32.15.29.2002-29.2008-065	6° 21' 69.21" L	107° 20' 49.82" B	767091.440	9259313.500
TK 32.15.29.2002-29.2008-066	6° 21' 69.91" L	107° 20' 49.82" B	767092.340	9259313.500
TK 32.15.29.2002-29.2008-067	6° 21' 70.61" L	107° 20' 49.82" B	767093.240	9259313.500
TK 32.15.29.2002-29.2008-068	6° 21' 71.31" L	107° 20' 49.82" B	767094.140	9259313.500
TK 32.15.29.2002-29.2008-069	6° 21' 72.01" L	107° 20' 49.82" B	767095.040	9259313.500
TK 32.15.29.2002-29.2008-070	6° 21' 72.71" L	107° 20' 49.82" B	767095.940	9259313.500
TK 32.15.29.2002-29.2008-071	6° 21' 73.41" L	107° 20' 49.82" B	767096.840	9259313.500
TK 32.15.29.2002-29.2008-072	6° 21' 74.11" L	107° 20' 49.82" B	767097.740	9259313.500
TK 32.15.29.2002-29.2008-073	6° 21' 74.81" L	107° 20' 49.82" B	767098.640	9259313.500
TK 32.15.29.2002-29.2008-074	6° 21' 75.51" L	107° 20' 49.82" B	767099.540	9259313.500
TK 32.15.29.2002-29.2008-075	6° 21' 76.21" L	107° 20' 49.82" B	767100.440	9259313.500
TK 32.15.29.2002-29.2008-076	6° 21' 76.91" L	107° 20' 49.82" B	767101.340	9259313.500
TK 32.15.29.2002-29.2008-077	6° 21' 77.61" L	107° 20' 49.82" B	767102.240	9259313.500
TK 32.15.29.2002-29.2008-078	6° 21' 78.31" L	107° 20' 49.82" B	767103.140	9259313.500
TK 32.15.29.2002-29.2008-079	6° 21' 79.01" L	107° 20' 49.82" B	767104.040	9259313.500
TK 32.15.29.2002-29.2008-080	6° 21' 79.71" L	107° 20' 49.82" B	767104.940	9259313.500
TK 32.15.29.2002-29.2008-081	6° 21' 80.41" L	107° 20' 49.82" B	767105.840	9259313.500
TK 32.15.29.2002-29.2008-082	6° 21' 81.11" L	107° 20' 49.82" B	767106.740	9259313.500
TK 32.15.29.2002-29.2008-083	6° 21' 81.81" L	107° 20' 49.82" B	767107.640	9259313.500
TK 32.15.29.2002-29.2008-084	6° 21' 82.51" L	107° 20' 49.82" B	767108.540	9259313.500
TK 32.15.29.2002-29.2008-085	6° 21' 83.21" L	107° 20' 49.82" B	767109.440	9259313.500
TK 32.15.29.2002-29.2008-086	6° 21' 83.91" L	107° 20' 49.82" B	767110.340	9259313.500
TK 32.15.29.2002-29.2008-087	6° 21' 84.61" L	107° 20' 49.82" B	767111.240	9259313.500
TK 32.15.29.2002-29.2008-088	6° 21' 85.31" L	107° 20' 49.82" B	767112.140	9259313.500
TK 32.15.29.2002-29.2008-089	6° 21' 86.01" L	107° 20' 49.82" B	767113.040	9259313.500
TK 32.15.29.2002-29.2008-090	6° 21' 86.71" L	107° 20' 49.82" B	767113.940	9259313.500
TK 32.15.29.2002-29.2008-091	6° 21' 87.41" L	107° 20' 49.82" B	767114.840	9259313.500
TK 32.15.29.2002-29.2008-092	6° 21' 88.11" L	107° 20' 49.82" B	767115.740	9259313.500
TK 32.15.29.2002-29.2008-093	6° 21' 88.81" L	107° 20' 49.82" B	767116.640	9259313.500
TK 32.15.29.2002-29.2008-094	6° 21' 89.51" L	107° 20' 49.82" B	767117.540	9259313.500
TK 32.15.29.2002-29.2008-095	6° 21' 90.21" L	107° 20' 49.82" B	767118.440	9259313.500
TK 32.15.29.2002-29.2008-096	6° 21' 90.91" L	107° 20' 49.82" B	767119.340	9259313.500
TK 32.15.29.2002-29.2008-097	6° 21' 91.61" L	107° 20' 49.82" B	767120.240	9259313.500
TK 32.15.29.2002-29.2008-098	6° 21' 92.31" L	107° 20' 49.82" B	767121.140	9259313.500
TK 32.15.29.2002-29.2008-099	6° 21' 93.01" L	107° 20' 49.82" B	767122.040	9259313.500
TK 32.15.29.2002-29.2008-100	6° 21' 93.71" L	107° 20' 49.82" B	767122	