



BUPATI KARAWANG  
PROVINSI JAWA BARAT

PERATURAN BUPATI KARAWANG  
NOMOR 138 TAHUN 2023

TENTANG

PETA BATAS DESA WARINGINKARYA KECAMATAN LEMAHABANG

DENGAN RAHMAT TUHAN YANG MAHA ESA

BUPATI KARAWANG,

- Menimbang : a. bahwa dalam rangka tertib administrasi pemerintahan dan kepastian hukum terhadap batas wilayah administrasi Desa di Kabupaten Karawang, telah diselenggarakan penegasan batas Desa;
- b. bahwa berdasarkan ketentuan Pasal 17 ayat (2) Peraturan Menteri Dalam Negeri Nomor 45 Tahun 2016 tentang Pedoman Penetapan dan Penegasan Batas Desa, hasil penegasan batas Desa perlu disahkan dengan Peraturan Bupati;
- c. bahwa berdasarkan pertimbangan sebagaimana di maksud pada huruf a dan huruf b, perlu menetapkan Peraturan Bupati tentang Peta Batas Desa Waringinkarya Kecamatan Lemahabang;
- Mengingat : 1. Undang-Undang Nomor 14 Tahun 1950 tentang Pemerintahan Daerah Kabupaten dalam Lingkungan Propinsi Djawa Barat (Berita Negara Tahun 1950), sebagaimana telah diubah dengan Undang-Undang Nomor 4 Tahun 1968 tentang Pembentukan Kabupaten Purwakarta dan Kabupaten Subang dengan Mengubah Undang-Undang Nomor 14 Tahun 1950 tentang Pembentukan Daerah-daerah Kabupaten dalam Lingkungan Propinsi Djawa Barat (Lembaran Negara Republik Indonesia Tahun 1968 Nomor 31, Tambahan Lembaran negara Republik Indonesia Nomor 2851);
2. Undang-Undang Nomor 26 Tahun 2007 tentang Penataan Ruang (Lembaran Negara Republik Indonesia Tahun 2007 Nomor 68, Tambahan Lembaran Negara Republik Indonesia Nomor 4725) sebagaimana telah diubah beberapa kali, terakhir dengan Undang-Undang Nomor 6 Tahun 2023 tentang Penetapan Peraturan Pemerintah Pengganti Undang-undang Nomor 2 Tahun 2022 tentang Cipta Kerja menjadi Undang-undang (Lembaran Negara Republik Indonesia Tahun 2023 Nomor 41, Tambahan Lembaran Negara Republik Indonesia Nomor 6856);

3. Undang-Undang Nomor 6 Tahun 2014 tentang Desa (Lembaran Negara Republik Indonesia Tahun 2014 Nomor 7, Tambahan Lembaran Negara Republik Indonesia Nomor 5495) sebagaimana telah diubah beberapa kali, terakhir dengan Undang-Undang Nomor 6 Tahun 2023 tentang Penetapan Peraturan Pemerintah Pengganti Undang-undang Nomor 2 Tahun 2022 tentang Cipta Kerja menjadi Undang-undang (Lembaran Negara Republik Indonesia Tahun 2023 Nomor 41, Tambahan Lembaran Negara Republik Indonesia Nomor 6856);
4. Undang-Undang Nomor 23 Tahun 2014 tentang Pemerintahan Daerah (Lembaran Negara Republik Indonesia Tahun 2014 Nomor 244, Tambahan Lembaran Negara Republik Indonesia Nomor 5587) sebagaimana telah diubah beberapa kali, terakhir dengan Undang-Undang Nomor 6 Tahun 2023 tentang Penetapan Peraturan Pemerintah Pengganti Undang-undang Nomor 2 Tahun 2022 tentang Cipta Kerja menjadi Undang-undang (Lembaran Negara Republik Indonesia Tahun 2023 Nomor 41, Tambahan Lembaran Negara Republik Indonesia Nomor 6856);
5. Peraturan Pemerintah Nomor 43 Tahun 2014 Tentang Peraturan Pelaksanaan Undang-Undang Nomor 6 Tahun 2014 tentang Desa (Lembaran Negara Republik Indonesia Tahun 2014 Nomor 123, Tambahan Lembaran Negara Republik Indonesia Nomor 5539), sebagaimana telah diubah beberapa kali terakhir dengan Peraturan Pemerintah Nomor 11 Tahun 2019 tentang Perubahan Kedua Atas Peraturan Pemerintah Nomor 43 Tahun 2014 tentang Peraturan Pelaksanaan Undang-Undang Nomor 6 Tahun 2014 Tentang Desa (Lembaran Negara Republik Indonesia Tahun 2019 Nomor 41, Tambahan Lembaran Negara Republik Indonesia Nomor 6321);
6. Peraturan Menteri Dalam Negeri Nomor 45 Tahun 2016 tentang Pedoman Penetapan dan Penegasan Batas Desa (Berita Negara Republik Indonesia Tahun 2016 Nomor 1038);
7. Peraturan Menteri Dalam Negeri Nomor 1 Tahun 2017 tentang Penataan Desa (Berita Negara Republik Indonesia Tahun 2017 Nomor 155);
8. Peraturan Menteri Dalam Negeri Nomor 58 Tahun 2021 tentang Kode, Data Wilayah Administrasi Pemerintahan, dan Pulau (Berita Negara Republik Indonesia Tahun 2021 Nomor 1391);
9. Peraturan Daerah Kabupaten Karawang Nomor 4 Tahun 2019 tentang Desa (Lembaran Daerah Kabupaten Karawang Tahun 2019 Nomor 4).

**MEMUTUSKAN:**

Menetapkan : PERATURAN BUPATI TENTANG PETA BATAS DESA WARINGINKARYA KECAMATAN LEMAHABANG.

**BAB I  
KETENTUAN UMUM**

**Pasal 1**

Dalam Peraturan Bupati ini yang dimaksud dengan:

1. Daerah Kabupaten yang selanjutnya disebut Daerah adalah Kabupaten Karawang.

2. Pemerintah Daerah adalah Bupati sebagai unsur penyelenggara Pemerintah Daerah yang memimpin pelaksanaan urusan Pemerintahan yang menjadi kewenangan daerah otonom.
3. Bupati adalah bupati karawang.
4. Kecamatan adalah perangkat daerah yang dibentuk dalam rangka meningkatkan koordinasi penyelenggaraan pemerintahan, pelayanan publik, dan pemberdayaan masyarakat desa dan kelurahan.
5. Desa adalah Desa dan Desa adat atau yang disebut dengan nama lain, selanjutnya disebut desa, adalah kesatuan masyarakat hukum yang memiliki batas wilayah yang berwenang untuk mengatur dan mengurus urusan pemerintahan, kepentingan masyarakat setempat berdasarkan prakarsa masyarakat, hak asal usul dan/atau hak tradisional yang diakui dan dihormati dalam sistem Pemerintahan Negara Kesatuan Republik Indonesia.
6. Pemerintahan Desa adalah penyelenggaraan urusan pemerintahan dan kepentingan masyarakat setempat dalam sistem Pemerintahan Negara Kesatuan Republik Indonesia.
7. Batas Desa adalah tanda pemisah antara Desa yang bersebelahan baik berupa batas alam maupun batas buatan.
8. Batas alam adalah unsur-unsur alami seperti gunung, sungai pantai, danau dan sebagainya, yang dinyatakan atau ditetapkan sebagai pantai, danau dan sebagainya, yang dinyatakan atau ditetapkan sebagai batas Desa.
9. Batas buatan adalah unsur-unsur buatan manusia seperti pilar batas, jalan, rel kereta api, saluran irigasi dan sebagainya yang dinyatakan atau ditetapkan sebagai batas Desa.
10. Batas Desa adalah pembatas wilayah administrasi pemerintahan antar Desa yang merupakan rangkaian titik-titik koordinat yang berada pada permukaan bumi dapat berupa tanda-tanda alam seperti gilir/punggung gunung/pegunungan (watershed), median sungai dan/atau unsur buatan cilapangan yang dituangkan dalam bentuk peta.
11. Penegasan batas Desa adalah proses penetapan batas Desa secara kartometrik di atas suatu peta dasar yang disepakati.
12. Peta batas Desa adalah peta yang menyajikan semua unsur batas dan unsur lainnya, seperti pilar batas, garis batas, toponimi perairan dan transportasi.
13. Skala adalah perbandingan ukuran jarak suatu unsur di atas peta dengan jarak unsur di muka bumi dan dinyatakan dengan besaran perbandingan.
14. Titik Kartometrik selanjutnya disingkat TK adalah titik koordinat penanda batas yang dibuat di atas peta kerja dan dilengkapi dengan kode unik, deskripsi, dan nilai koordinat.
15. Pilar Batas Utama yang selanjutnya disingkat PBU adalah pilar yang dipasang sebagai tanda batas antar Provinsi/Kabupaten/Kota yang diletakkan tepat pada batas antar Daerah Provinsi/Kabupaten/Kota.
16. Lintang Selatan yang selanjutnya disingkat LS adalah garis khayal yang digunakan untuk menentukan lokasi di belahan bumi bagian Selatan terhadap garis khatulistiwa.

17. Bujur Timur yang selanjutnya disingkat BT adalah garis khayal dibelahan bumi bagian Timur yang menghubungkan titik Kutub Utara dengan titik Kutub Selatan bumi.

#### Pasal 2

Ruang lingkup dalam Peraturan Bupati ini, meliputi:

- a. batas wilayah;
- b. titik koordinat; dan
- c. peta batas Desa.

### BAB II BATAS WILAYAH

#### Pasal 3

Batas wilayah administrasi Pemerintahan Desa Waringinkarya Kecamatan Lemahabang, sebagai berikut :

- a. batas sebelah Utara : Desa Kedawung Kecamatan Lemahabang dan Desa Linggarsari Kecamatan Telagasari;
- b. batas sebelah Timur : Desa Pasirtanjung Kecamatan Lemahabang;
- c. batas sebelah Selatan : dan Desa Darawolong Kecamatan Purwasari; dan
- d. batas sebelah Barat : Desa Ciwaringin Kecamatan Lemahabang.

#### Pasal 4

Batas Wilayah Desa Waringinkarya Kecamatan Lemahabang adalah sebagai berikut :

- a. Batas Desa Waringinkarya Kecamatan Lemahabang Sebelah Utara :
  1. Dimulai dari simpul Desa Kedawung, Desa Karangtanjung dan Desa Waringinkarya as median *line* Sungai Cikoret yang terletak pada TK 32.15.19.2003-19.2004-19.2005-000 dengan koordinat 6° 18' 32,893" LS dan 107° 26' 11,220" BT;
  2. Kemudian ke arah barat mengikuti as Sungai Cikoret yang terletak pada TK 32.15.19.2003-19.2004-001 dengan koordinat 6° 18' 17,930" LS dan 107° 26' 11,044" BT;
  3. Dilanjutkan ke arah selatan mengikuti saluran tersier hingga bertemu as median *line* Sungai Cikoret hingga bertemu simpul batas antara Desa Linggarsari Kecamatan Telagasari, Desa Waringinkarya dan Desa Kedawung Kecamatan Lemahabang yang terletak pada TK 32.15.17.2013-19.2003-19.2004-000 dengan koordinat 6° 18' 14,128" LS dan 107° 25' 54,916" BT;
  4. Kemudian ke arah barat laut mengikuti saluran air Kaliwaringin hingga bertemu as saluran irigasi yang terletak pada TK 32.15.17.2013-19.2003-001 dengan koordinat 6° 18' 10,863" LS dan 107° 25' 50,239" BT;

5. Dilanjutkan ke arah barat daya mengikuti saluran air Kaliwaringin hingga bertemu Jembatan Kaliwaringin Kecil yang terletak pada TK 32.15.17.2013-19.2003-002 dengan koordinat  $6^{\circ} 18' 13,597''$  LS dan  $107^{\circ} 25' 44,656''$  BT;
  6. Dilanjutkan ke arah barat laut mengikuti saluran air Kaliwaringin hingga bertemu Jembatan Kaliwaringin Besar yang terletak pada TK 32.15.17.2013-19.2003-003 dengan koordinat  $6^{\circ} 18' 12,895''$  LS dan  $107^{\circ} 25' 43,802''$  BT; dan
  7. Dilanjutkan ke arah barat mengikuti saluran air Kaliwaringin hingga bertemu simpul batas Desa Linggarsari Kecamatan Telagasari dengan Desa Ciwaringin dan Desa Waringinkarya Kecamatan Lemahabang yang terletak pada TK 32.15.17.2013-19.2002-19.2003-000 dengan koordinat  $6^{\circ} 18' 12,665''$  LS dan  $107^{\circ} 25' 40,012''$  BT.
- b. Batas Desa Waringinkarya Kecamatan Lemahabang Sebelah Timur :
1. Dimulai dari simpul batas Desa Kedawung, Desa Karangtanjung dan Desa Waringinkarya dengan tanda batas as median *line* Sungai Cikoret yang terletak pada TK 32.15.19.2003-19.2004-19.2006-000 dengan koordinat  $6^{\circ} 18' 32,893''$  LS dan  $107^{\circ} 26' 11,220''$  BT;
  2. Kemudian ke arah selatan mengikuti Sungai Cikoret hingga bertemu as median *line* Sungai Cikoret yang terletak pada TK 32.15.19.2003-19.2006-001 dengan koordinat  $6^{\circ} 19' 23,378''$  LS dan  $107^{\circ} 25' 53,249''$  BT; dan
  3. Dilanjutkan ke arah selatan mengikuti saluran Karang Gelam hingga bertemu as median *line* Jalan Pemerintahan Desa hingga bertemu simpul batas Desa Waringinkarya, Desa Pasirtanjung dan Desa Darawolong yang terletak pada TK 32.15.19.2003-19.2006-29.2001-000 dengan koordinat  $6^{\circ} 19' 51,158''$  LS dan  $107^{\circ} 25' 43,579''$  BT.
- c. Batas Desa Waringinkarya Kecamatan Lemahabang Sebelah Selatan :
1. Dimulai dari as aliran irigasi Darawolong sebagai simpul batas antara Desa Ciwaringin dan Desa Waringinkarya Kecamatan Lemahabang dengan Desa Darawolong Kecamatan Purwasari yang terletak pada TK 32.15.19.2002-19.2003-29.2001-000 dengan koordinat  $6^{\circ} 19' 48,216''$  LS dan  $107^{\circ} 25' 5,491''$  BT;
  2. Kemudian ke arah timur mengikuti saluran irigasi hingga bertemu as saluran irigasi sawah yang terletak pada TK 32.15.19.2003-29.2001-001 dengan koordinat  $6^{\circ} 19' 47,959''$  LS dan  $107^{\circ} 25' 15,769''$  BT;
  3. Dilanjutkan ke arah tenggara mengikuti saluran irigasi hingga bertemu as jalan Pemerintahan Desa sebagai simpul batas antara Desa Waringinkarya dan Desa Pasirtanjung Kecamatan Lemahabang dengan Desa Darawolong Kecamatan Purwasari yang terletak pada TK 32.15.19.2003-19.2006-29.2001-000 dengan koordinat  $6^{\circ} 19' 51,158''$  LS dan  $107^{\circ} 25' 43,579''$  BT.

- d. Batas Desa Waringinkarya Kecamatan Lemahabang Sebelah Barat dengan:
1. Dimulai dari simpul Desa Linggarsari Kecamatan Telagsari, Desa Ciwaringin dan Desa Waringinkarya Kecamatan Lemahabang dengan tanda batas as median *line* Kali Waringin yang terletak pada TK 32.15.17.2013-19.2002-19.2003-000 dengan koordinat 6° 18' 12,665" LS dan 107° 25' 40,012" BT; dan
  2. Kemudian ke arah selatan mengikuti Kali Ciwaringin dengan tanda batas as median *line* Kali Waringin hingga bertemu simpul Desa Ciwaringin, Desa Waringinkarya Kecamatan Lemahabang dan Desa Darawolong Kecamatan Purwasari yang terletak pada TK 32.15.19.2002-19.2003-29.2001-000 dengan koordinat 6° 19' 48,216" LS dan 107° 25' 5,491" BT.

### BAB III PETA BATAS DESA

#### Pasal 5

- (1) Penegasan Batas Desa sebagaimana dimaksud dalam Pasal 3 sampai dengan Pasal 4 yang dituangkan dalam bentuk daftar titik kartometrik sebagaimana tercantum dalam Lampiran I yang merupakan bagian tidak terpisahkan dari Peraturan Bupati ini.
- (2) TK sebagaimana dimaksud dalam Pasal 3 sampai dengan Pasal 4 bersifat tetap dan tidak berubah akibat perubahan nama dusun, Desa, dan/atau Kecamatan.

#### Pasal 6

Penegasan Batas Desa sebagaimana dimaksud dalam Pasal 3 sampai dengan Pasal 4 merupakan penentuan batas wilayah Desa secara administrasi sehingga tidak mengubah, mengurangi, menambah atau menghapuskan luasan dan batas kawasan tertentu, hak atas tanah, hak ulayat, dan hak adat serta hak-hak lainnya pada masyarakat.

#### Pasal 7

Peta Batas Desa sebagaimana dimaksud dalam Pasal 3 sampai dengan Pasal 4 tercantum dalam Lampiran II yang merupakan bagian tidak terpisahkan dari Peraturan Bupati ini.

### BAB IV KETENTUAN PERALIHAN

#### Pasal 8

Pemerintahan Daerah dan Pemerintahan Desa melakukan penyesuaian administrasi kependudukan dan hal-hal lain yang terkait di dalam wilayah batas Desa yang sudah dipetakan paling lambat 1 (satu) tahun sejak Peraturan Bupati ini diundangkan.

BAB V  
KETENTUAN PENUTUP

Pasal 9

Peraturan Bupati ini mulai berlaku pada tanggal diundangkan.

Agar setiap orang mengetahuinya, memerintahkan pengundangan Peraturan Bupati ini dengan penempatannya dalam Berita Daerah Kabupaten Karawang.

Ditetapkan di Karawang  
pada tanggal **19 Mei 2023**



BUPATI KARAWANG,

CELICA NURRACHADIANA

Diundangkan di Karawang  
pada tanggal **19 Mei 2023**

SEKRETARIS DAERAH KABUPATEN  
KARAWANG,



AGEP JAMHURI

BERITA DAERAH KABUPATEN KARAWANG TAHUN 2023  
NOMOR **138** .

LAMPIRAN I  
 PERATURAN BUPATI KARAWANG  
 NOMOR **138** TAHUN 2023  
 TENTANG PETA BATAS DESA WARINGINKARYA KECAMATAN LEMAHABANG

DAFTAR TITIK KARTOMETRIK BATAS DESA WARINGINKARYA

KODE DESA	NAMA DESA	NAMA TITIK KARTOMETRIK	KOORDINAT GEOGRAFIS		KOORDINAT UTM ZONA 48 S	
			BUJUR TIMUR	LINTANG SELATAN	X_BT	Y_LS
1	2	3	4	5	6	7
32.15.19.2003	WARINGINKARYA	TK 32.15.17.2013-19.2002-19.2003-000	107° 25' 40,012" BT	6° 18' 12,665" LS	768607,781	9302618,595
		TK 32.15.17.2013-19.2003-001	107° 25' 50,239" BT	6° 18' 10,863" LS	768922,545	9302672,516
		TK 32.15.17.2013-19.2003-002	107° 25' 44,656" BT	6° 18' 13,597" LS	768750,456	9302589,274
		TK 32.15.17.2013-19.2003-003	107° 25' 43,802" BT	6° 18' 12,895" LS	768724,320	9302610,971
		TK 32.15.17.2013-19.2003-19.2004-000	107° 25' 54,916" BT	6° 18' 14,128" LS	769065,909	9302571,482
		TK 32.15.19.2002-19.2003-29.2001-000	107° 25' 5,491" BT	6° 19' 48,216" LS	767532,596	9299686,913
		TK 32.15.19.2003-19.2004-001	107° 26' 11,044" BT	6° 18' 17,930" LS	769561,304	9302452,332
		TK 32.15.19.2003-19.2004-19.2006-000	107° 26' 11,220" BT	6° 18' 32,893" LS	769564,582	9301992,437
		TK 32.15.19.2003-19.2006-001	107° 25' 53,249" BT	6° 19' 23,378" LS	769004,699	9300443,418
		TK 32.15.19.2003-19.2006-29.2001-000	107° 25' 43,579" BT	6° 19' 51,158" LS	768703,363	9299591,038
		TK 32.15.19.2003-29.2001-001	107° 25' 15,769" BT	6° 19' 47,959" LS	767848,669	9299693,353



BUPATI KARAWANG,

CELICA NURRACHADIANA

LAMPIRAN II  
 PERATURAN BUPATI KARAWANG  
 NOMOR 138 TAHUN 2023  
 TENTANG PETA BATAS DESA WARINGINKARYA KECAMATAN LEMAHABANG

PETA BATAS DESA WARINGINKARYA

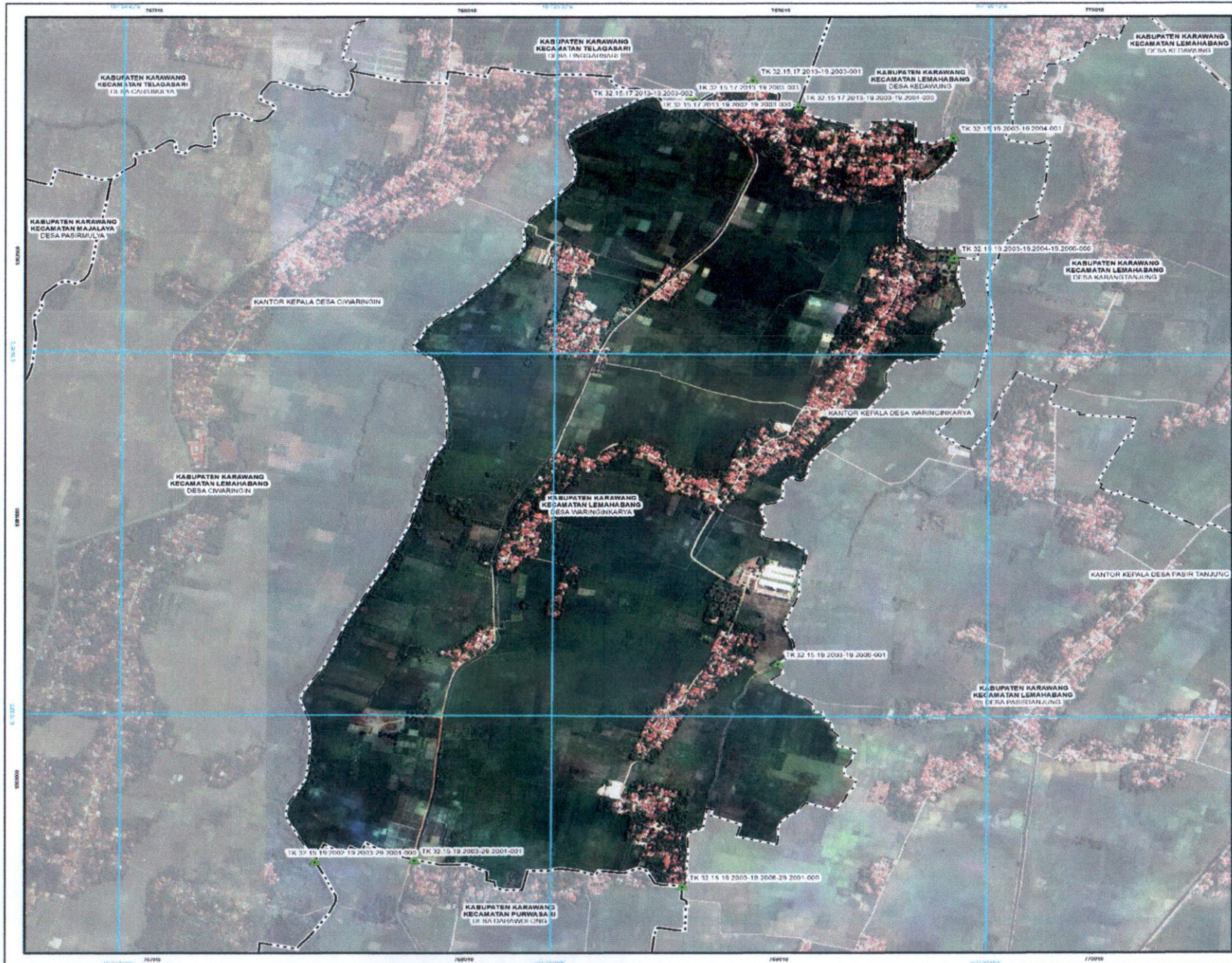

**PETA BATAS DESA**  
 Kode Wilayah : 32.15.19.2003  
**DESA WARINGINKARYA**  
 KECAMATAN LEMAHABANG  
 KABUPATEN KARAWANG  
 PROVINSI JAWA BARAT

U  
 SKALA 1 : 13000  
 0 50 100 200 300 400 500 Meters

PETUNJUK LETAK PETA  
 DIAGRAM LOKASI

Proyeksi: UTM  
 Datum: WGS 1984  
 Datum Nasional: SRG 2015

Transecta Memonor  
 Gerd Sugiarto dan Universitas Transvicta Morobar  
 SRG 2015

**PEMERINTAH KABUPATEN KARAWANG**  
 J. A. Yani No. 1 Karawang  
 Email : info@karawangkab.go.id, Telp. 0267-429800 Fax : 0267-411923  
 © Copyright 2022. All Rights Reserved.

Diak Cipta Dilindungi Oleh Undang-Undang Republik Indonesia

**KETERANGAN**

- Titik Kartometrik
- Pembatas Uraian dan Batas-batas Lainnya
- Batas Negara
- Batas Provinsi
- Batas Kabupaten/Kota
- Batas Kecamatan
- Batas Desa/Kelurahan

**Daftar Titik Kartometrik**

TEK Kartometrik	Geografis		Koordinat	
	Lintang	Bujur	X	Y
TK 32.15.17.2013-19.2003-000	6° 19' 12,668" LS	107° 25' 40,012" BT	789007,781	9328018,588
TK 32.15.17.2013.19.2003.001	6° 19' 10,987" LS	107° 25' 40,296" BT	789007,545	9328022,518
TK 32.15.17.2013.19.2003.002	6° 19' 13,947" LS	107° 25' 44,696" BT	789007,618	9327998,774
TK 32.15.17.2013.19.2003.003	6° 19' 12,898" LS	107° 25' 43,962" BT	789007,420	9328010,871
TK 32.15.17.2013.19.2003.19.2004.000	6° 19' 14,198" LS	107° 25' 54,908" BT	789008,008	9327975,807
TK 32.15.19.2003.19.2003.29.2004.000	6° 19' 48,230" LS	107° 25' 5,481" BT	789032,598	9328098,933
TK 32.15.19.2003.19.2004.001	6° 19' 12,837" LS	107° 26' 11,044" BT	789041,504	9328059,527
TK 32.15.19.2003.19.2004.19.2006.000	6° 19' 35,894" LS	107° 26' 11,220" BT	789044,582	9327966,457
TK 32.15.19.2003.19.2006.001	6° 19' 25,378" LS	107° 25' 53,249" BT	789034,698	9328043,418
TK 32.15.19.2003.19.2009.19.2001.000	6° 19' 15,148" LS	107° 25' 43,118" BT	789025,363	9328061,028
TK 32.15.19.2003.29.2001.001	6° 19' 47,899" LS	107° 25' 19,789" BT	788848,888	9328093,353

**BUPATI KARAWANG,**  
**CELICA NURRACHADIANA**