



BUPATI KARAWANG
PROVINSI JAWA BARAT

PERATURAN BUPATI KARAWANG
NOMOR 143 TAHUN 2023

TENTANG

PETA BATAS DESA LEMAHMUKTI KECAMATAN LEMAHABANG

DENGAN RAHMAT TUHAN YANG MAHA ESA

BUPATI KARAWANG,

- Menimbang : a. bahwa dalam rangka tertib administrasi pemerintahan dan kepastian hukum terhadap batas wilayah administrasi Desa di Kabupaten Karawang, telah diselenggarakan penegasan batas Desa;
- b. bahwa berdasarkan ketentuan Pasal 17 ayat (2) Peraturan Menteri Dalam Negeri Nomor 45 Tahun 2016 tentang Pedoman Penetapan dan Penegasan Batas Desa, hasil penegasan batas Desa perlu disahkan dengan Peraturan Bupati;
- c. bahwa berdasarkan pertimbangan sebagaimana di maksud pada huruf a dan huruf b, perlu menetapkan Peraturan Bupati tentang Peta Batas Desa Lemahmukti Kecamatan Lemahabang;
- Mengingat : 1. Undang-Undang Nomor 14 Tahun 1950 tentang Pemerintahan Daerah Kabupaten dalam Lingkungan Propinsi Djawa Barat (Berita Negara Tahun 1950), sebagaimana telah diubah dengan Undang-Undang Nomor 4 Tahun 1968 tentang Pembentukan Kabupaten Purwakarta dan Kabupaten Subang dengan Mengubah Undang-Undang Nomor 14 Tahun 1950 tentang Pembentukan Daerah-daerah Kabupaten dalam Lingkungan Propinsi Djawa Barat (Lembaran Negara Republik Indonesia Tahun 1968 Nomor 31, Tambahan Lembaran negara Republik Indonesia Nomor 2851);
2. Undang-Undang Nomor 26 Tahun 2007 tentang Penataan Ruang (Lembaran Negara Republik Indonesia Tahun 2007 Nomor 68, Tambahan Lembaran Negara Republik Indonesia Nomor 4725) sebagaimana telah beberapa kali diubah, terakhir dengan Undang-Undang Nomor 6 Tahun 2023 tentang Penetapan Peraturan Pemerintah Pengganti Undang-undang Nomor 2 Tahun 2022 tentang Cipta Kerja menjadi Undang-undang (Lembaran Negara Republik Indonesia Tahun 2023 Nomor 41, Tambahan Lembaran Negara Republik Indonesia Nomor 6856);

3. Undang-Undang Nomor 6 Tahun 2014 tentang Desa (Lembaran Negara Republik Indonesia Tahun 2014 Nomor 7, Tambahan Lembaran Negara Republik Indonesia Nomor 5495) sebagaimana telah beberapa kali diubah, terakhir dengan Undang-Undang Nomor 6 Tahun 2023 tentang Penetapan Peraturan Pemerintah Pengganti Undang-undang Nomor 2 Tahun 2022 tentang Cipta Kerja menjadi Undang-undang (Lembaran Negara Republik Indonesia Tahun 2023 Nomor 41, Tambahan Lembaran Negara Republik Indonesia Nomor 6856);
4. Undang-Undang Nomor 23 Tahun 2014 tentang Pemerintahan Daerah (Lembaran Negara Republik Indonesia Tahun 2014 Nomor 244, Tambahan Lembaran Negara Republik Indonesia Nomor 5587) sebagaimana telah beberapa kali diubah, terakhir dengan Undang-Undang Nomor 6 Tahun 2023 tentang Penetapan Peraturan Pemerintah Pengganti Undang-undang Nomor 2 Tahun 2022 tentang Cipta Kerja menjadi Undang-undang (Lembaran Negara Republik Indonesia Tahun 2023 Nomor 41, Tambahan Lembaran Negara Republik Indonesia Nomor 6856);
5. Peraturan Pemerintah Nomor 43 Tahun 2014 Tentang Peraturan Pelaksanaan Undang-Undang Nomor 6 Tahun 2014 tentang Desa (Lembaran Negara Republik Indonesia Tahun 2014 Nomor 123, Tambahan Lembaran Negara Republik Indonesia Nomor 5539), sebagaimana telah beberapa kali diubah, terakhir dengan Peraturan Pemerintah Nomor 11 Tahun 2019 tentang Perubahan Kedua Atas Peraturan Pemerintah Nomor 43 Tahun 2014 tentang Peraturan Pelaksanaan Undang-Undang Nomor 6 Tahun 2014 Tentang Desa (Lembaran Negara Republik Indonesia Tahun 2019 Nomor 41, Tambahan Lembaran Negara Republik Indonesia Nomor 6321);
6. Peraturan Menteri Dalam Negeri Nomor 45 Tahun 2016 tentang Pedoman Penetapan dan Penegasan Batas Desa (Berita Negara Republik Indonesia Tahun 2016 Nomor 1038);
7. Peraturan Menteri Dalam Negeri Nomor 1 Tahun 2017 tentang Penataan Desa (Berita Negara Republik Indonesia Tahun 2017 Nomor 155);
8. Peraturan Menteri Dalam Negeri Nomor 58 Tahun 2021 tentang Kode, Data Wilayah Administrasi Pemerintahan, dan Pulau (Berita Negara Republik Indonesia Tahun 2021 Nomor 1391);
9. Peraturan Daerah Kabupaten Karawang Nomor 4 Tahun 2019 tentang Desa (Lembaran Daerah Kabupaten Karawang Tahun 2019 Nomor 4).

MEMUTUSKAN:

Menetapkan : PERATURAN BUPATI TENTANG PETA BATAS DESA LEMAHMUKTI KECAMATAN LEMAHABANG.

BAB I
KETENTUAN UMUM

Pasal 1

Dalam Peraturan Bupati ini yang dimaksud dengan:

1. Daerah Kabupaten yang selanjutnya disebut Daerah adalah Kabupaten Karawang.

2. Pemerintah Daerah adalah Bupati sebagai unsur penyelenggara Pemerintah Daerah yang memimpin pelaksanaan urusan Pemerintahan yang menjadi kewenangan daerah otonom.
3. Bupati adalah bupati karawang.
4. Kecamatan adalah perangkat daerah yang dibentuk dalam rangka meningkatkan koordinasi penyelenggaraan pemerintahan, pelayanan publik, dan pemberdayaan masyarakat desa dan kelurahan.
5. Desa adalah Desa dan Desa adat atau yang disebut dengan nama lain, selanjutnya disebut desa, adalah kesatuan masyarakat hukum yang memiliki batas wilayah yang berwenang untuk mengatur dan mengurus urusan pemerintahan, kepentingan masyarakat setempat berdasarkan prakarsa masyarakat, hak asal usul dan/atau hak tradisional yang diakui dan dihormati dalam sistem Pemerintahan Negara Kesatuan Republik Indonesia.
6. Pemerintahan Desa adalah penyelenggaraan urusan pemerintahan dan kepentingan masyarakat setempat dalam sistem Pemerintahan Negara Kesatuan Republik Indonesia.
7. Batas Desa adalah tanda pemisah antara Desa yang bersebelahan baik berupa batas alam maupun batas buatan.
8. Batas alam adalah unsur-unsur alami seperti gunung, sungai pantai, danau dan sebagainya, yang dinyatakan atau ditetapkan sebagai pantai, danau dan sebagainya, yang dinyatakan atau ditetapkan sebagai batas Desa.
9. Batas buatan adalah unsur-unsur buatan manusia seperti pilar batas, jalan, rel kereta api, saluran irigasi dan sebagainya yang dinyatakan atau ditetapkan sebagai batas Desa.
10. Batas Desa adalah pembatas wilayah administrasi pemerintahan antar Desa yang merupakan rangkaian titik-titik koordinat yang berada pada permukaan bumi dapat berupa tanda-tanda alam seperti gilir/punggung gunung/pegunungan (watershed), median sungai dan/atau unsur buatan cilapangan yang dituangkan dalam bentuk peta.
11. Penegasan batas Desa adalah proses penetapan batas Desa secara kartometrik di atas suatu peta dasar yang disepakati.
12. Peta batas Desa adalah peta yang menyajikan semua unsur batas dan unsur lainnya, seperti pilar batas, garis batas, toponimi perairan dan transportasi.
13. Skala adalah perbandingan ukuran jarak suatu unsur di atas peta dengan jarak unsur di muka bumi dan dinyatakan dengan besaran perbandingan.
14. Titik Kartometrik selanjutnya disingkat TK adalah titik koordinat penanda batas yang dibuat di atas peta kerja dan dilengkapi dengan kode unik, deskripsi, dan nilai koordinat.
15. Pilar Batas Utama yang selanjutnya disingkat PBU adalah pilar yang dipasang sebagai tanda batas antar Provinsi/Kabupaten/Kota yang diletakkan tepat pada batas antar Daerah Provinsi/Kabupaten/Kota.
16. Lintang Selatan yang selanjutnya disingkat LS adalah garis khayal yang digunakan untuk menentukan lokasi di belahan bumi bagian Selatan terhadap garis khatulistiwa.

17. Bujur Timur yang selanjutnya disingkat BT adalah garis khayal dibelahan bumi bagian Timur yang menghubungkan titik Kutub Utara dengan titik Kutub Selatan bumi.

Pasal 2

Ruang lingkup dalam Peraturan Bupati ini, meliputi:

- a. batas wilayah;
- b. titik koordinat; dan
- c. peta batas Desa.

BAB II BATAS WILAYAH

Pasal 3

Batas wilayah administrasi Pemerintahan Desa Lemahmukti Kecamatan Lemahabang, sebagai berikut :

- a. batas sebelah Utara : Desa Pagadungan, Desa Purwajaya dan Desa Jayanegara Kecamatan Tempuran;
- b. batas sebelah Timur : Desa Pulomulya dan Pulokalapa Kecamatan Lemahabang;
- c. batas sebelah Selatan : Desa Karyamukti dan Desa Lemahaabang Kecamatan Lemahabang ; dan
- d. batas sebelah Barat : Desa Pulosari Kecamatan Telagasari.

Pasal 4

Batas Wilayah Desa Lemahmukti Kecamatan Lemahabang adalah sebagai berikut :

- a. Batas Desa Lemahmukti Kecamatan Lemahabang Sebelah Utara:
 1. Dimulai dari simpul batas Desa Pagadungan Kecamatan Tempuran dengan Desa Pulosari Kecamatan Telagasari dengan Desa Lemahmukti Kecamatan Lemahabang yang terletak pada TK 32.15.17.2014-19.2008-20.2012-000 dengan koordinat $6^{\circ} 14' 15,202''$ LS dan $107^{\circ} 27' 18,968''$ BT;
 2. Kemudian ke arah barat laut menyusuri as sungai hingga bertemu as sungai yang terletak pada TK 32.15.19.2008-20.2012-001 dengan koordinat $6^{\circ} 14' 3,161''$ LS dan $107^{\circ} 27' 7,492''$ BT;
 3. Dilanjutkan ke arah timur menyusuri saluran irigasi hingga bertemu as jalan pentas yang terletak pada TK 32.15.19.2008-20.2012-002 dengan koordinat $6^{\circ} 14' 5,161''$ LS dan $107^{\circ} 27' 57,633''$ BT;
 4. Dilanjutkan ke arah timur laut menyusuri as jalan pentas hingga bertemu simpul batas Desa Purwajaya dan Desa Pagadungan Kecamatan Tempuran dengan Desa Lemahmukti Kecamatan Lemahabang yang terletak pada TK 32.15.19.2008-20.2008-20.2012-000 dengan koordinat $6^{\circ} 14' 3,560''$ LS dan $107^{\circ} 27' 58,641''$ BT;

5. Dilanjutkan ke arah timur menyusuri saluran irigasi hingga bertemu simpul batas Desa Purwajaya dan Desa Jayanegara Kecamatan Tempuran dengan Desa Lemahmukti Kecamatan Lemahabang yang terletak pada TK 32.15.19.2008-20.2008-20.2016-000 dengan koordinat $6^{\circ} 14' 7,323''$ LS dan $107^{\circ} 28' 15,481''$ BT; dan
 6. Dilanjutkan ke arah timur menyusuri saluran irigasi hingga bertemu simpul batas Desa Jayanegara Kecamatan Tempuran dengan Desa Lemahmukti dan Desa Pulumulya Kecamatan Lemahabang yang terletak pada TK 32.15.19.2008-19.2011-20.2016-000 dengan koordinat $6^{\circ} 14' 6,806''$ LS dan $107^{\circ} 28' 19,950''$ BT.
- b. Batas Desa Lemahmukti Kecamatan Lemahabang Sebelah Timur:
1. Dimulai dari simpul Desa Lemahmukti dan Desa Pulumulya dengan tanda batas as saluran tersier hingga bertemu simpul batas antara Desa yang terletak pada TK 32.15.19.2008-19.2011-20.2016-000 dengan koordinat $6^{\circ} 14' 6,806''$ LS dan $107^{\circ} 28' 19,950''$ BT;
 2. Dilanjutkan ke arah selatan menyusuri area persawahan dengan tanda batas pematang sawah Blok Lebak 2 hingga bertemu simpul batas Desa Lemahmukti, Desa Pulokalapa dan Desa Pulumulya yang terletak pada TK32.15.19.2008-19.2010-19.2011-000 dengan koordinat $6^{\circ} 14' 43,237''$ LS dan $107^{\circ} 28' 25,723''$ BT;
 3. Dilanjutkan ke arah barat daya menyusuri area pematang sawah yang terletak pada TK 32.15.19.2008-19.2010-001 dengan koordinat $6^{\circ} 14' 49,105''$ LS dan $107^{\circ} 28' 17,071''$ BT;
 4. Dilanjutkan ke arah barat menyusuri as median line jalan Abri yang terletak pada TK 32.15.19.2008-19.2010-002 dengan koordinat $6^{\circ} 14' 47,880''$ LS dan $107^{\circ} 28' 10,718''$ BT; dan
 5. Dilanjutkan ke arah selatan area persawahan Blok 1 Dan saluran irigasi hingga bertemu area persawahan Blok Cikamirin yang terletak pada TK 32.15.19.2001-19.2008-19.2010-000 dengan koordinat $6^{\circ} 15' 46,845''$ LS dan $107^{\circ} 27' 54,584''$ BT.
- c. Batas Desa Lemahmukti Kecamatan Lemahabang Sebelah Selatan :
1. Dimulai dari simpul Desa Pulosari, Desa Lemahabang dan Desa Lemahmukti Kecamatan Lemahabang dengan tanda batas as jalan Tempuran yang terletak pada TK 32.15.19.2001-19.2007-19.2008-000 dengan koordinat $6^{\circ} 15' 50,261''$ LS dan $107^{\circ} 26' 54,248''$ BT;
 2. Dilanjutkan ke arah barat menyusuri saluran irigasi ama raden dan area persawahan Blok Kembang dengan tanda batas as jalan poros desa hingga bertemu simpul batas Desa Karyamukti, Desa Lemahabang dan Desa Lemahmukti yang terletak pada TK 32.15.17.2014-17.2007-17.2008-000 dengan koordinat $6^{\circ} 16' 1,230''$ LS dan $107^{\circ} 27' 31,577''$ BT; dan

3. Dilanjutkan ke arah barat daya menyusuri area sawah dengan tanda batas as median *line* jalan Syekh Quro hingga bertemu simpul Desa Karyamukti, Desa Lemahmukti dan Desa Pulokalapa yang terletak pada TK32.15.19.2001-19.2007-19.2008-000 dengan koordinat 6° 15' 46,845" LS dan 107° 27' 54,584" BT.
- d. Batas Desa Lemahmukti Kecamatan Lemahabang Sebelah Barat dengan:
1. Dimulai dari simpul batas Desa Pulosari Kecamatan Telagasari dengan Desa Lemahabang dan Desa Lemahmukti Kecamatan Lemahabang yang terletak pada TK 32.15.17.2014-19.2007-19.2008-000 dengan koordinat 6° 15' 50,261" LS dan 107° 26' 54,248" BT;
 2. Dilanjutkan ke arah utara menyusuri saluran irigasi hingga bertemu as jalan Pulogadung yang terletak pada TK 32.15.17.2014-19.2008-001 dengan koordinat 6° 15' 23,141" LS dan 107° 27' 14,287" BT;
 3. Dilanjutkan ke arah utara mengikuti as jalan Pulogadung hingga bertemu sawah Blok Pulogadung yang terletak pada TK 32.15.17.2014-19.2008-002 dengan koordinat 6° 15' 11,663" LS dan 107° 27' 17,521" BT; dan
 4. Dilanjutkan ke arah utara menyusuri pematang sawah Blok Pulogadung hingga bertemu simpul batas Desa Pulosari Kecamatan Telagasari dengan Desa Lemahmukti Kecamatan Lemahabang dengan Desa Pagadungan Kecamatan Tempuran yang terletak pada TK 32.15.17.2014-19.2008-20.2012-000 dengan koordinat 6° 14' 15,202" LS dan 107° 27' 18,968" BT.

BAB III PETA BATAS DESA

Pasal 5

- (1) Penegasan Batas Desa sebagaimana dimaksud dalam Pasal 3 sampai dengan Pasal 4 yang dituangkan dalam bentuk daftar titik kartometrik sebagaimana tercantum dalam Lampiran I yang merupakan bagian tidak terpisahkan dari Peraturan Bupati ini.
- (2) TK sebagaimana dimaksud dalam Pasal 3 sampai dengan Pasal 4 bersifat tetap dan tidak berubah akibat perubahan nama dusun, Desa, dan/atau Kecamatan.

Pasal 6

Penegasan Batas Desa sebagaimana dimaksud dalam Pasal 3 sampai dengan Pasal 4 merupakan penentuan batas wilayah Desa secara administrasi sehingga tidak mengubah, mengurangi, menambah atau menghapuskan luasan dan batas kawasan tertentu, hak atas tanah, hak ulayat, dan hak adat serta hak-hak lainnya pada masyarakat.

Pasal 7

Peta Batas Desa sebagaimana dimaksud dalam Pasal 3 sampai dengan Pasal 4 tercantum dalam Lampiran II yang merupakan bagian tidak terpisahkan dari Peraturan Bupati ini.

BAB IV
KETENTUAN PERALIHAN

Pasal 8

Pemerintahan Daerah dan Pemerintahan Desa melakukan penyesuaian administrasi kependudukan dan hal-hal lain yang terkait di dalam wilayah batas Desa yang sudah dipetakan paling lambat 1 (satu) tahun sejak Peraturan Bupati ini diundangkan.

BAB V
KETENTUAN PENUTUP

Pasal 9

Peraturan Bupati ini mulai berlaku pada tanggal diundangkan.

Agar setiap orang mengetahuinya, memerintahkan pengundangan Peraturan Bupati ini dengan penempatannya dalam Berita Daerah Kabupaten Karawang.

Ditetapkan di Karawang
pada tanggal **19 Mei 2023**



BUPATI KARAWANG,

CELICA NURRACHADIANA

Diundangkan di Karawang
pada tanggal **19 Mei 2023**

SEKRETARIS DAERAH KABUPATEN
KARAWANG,



ACEP JAMHURI

BERITA DAERAH KABUPATEN KARAWANG TAHUN 2023
NOMOR **143** .

LAMPIRAN I
 PERATURAN BUPATI KARAWANG
 NOMOR **143** TAHUN 2023
 TENTANG PETA BATAS DESA LEMAHMUKTI KECAMATAN LEMAHABANG

DAFTAR TITIK KARTOMETRIK BATAS DESA LEMAHMUKTI

KODE DESA	NAMA DESA	NAMA TITIK KARTOMETRIK	KOORDINAT GEOGRAFIS		KOORDINAT UTM ZONA 48 S	
			BUJUR TIMUR	LINTANG SELATAN	X_BT	Y_LS
1	2	3	4	5	6	7
32.15.19.2008	LEMAHMUKTI	TK 32.15.17.2014-19.2007-19.2008-000	107° 26' 54,248" BT	6° 15' 50,261" LS	770911,138	9306984,568
		TK 32.15.17.2014-19.2008-001	107° 27' 14,287" BT	6° 15' 23,141" LS	771531,330	9307815,199
		TK 32.15.17.2014-19.2008-002	107° 27' 17,521" BT	6° 15' 11,663" LS	771632,428	9308167,518
		TK 32.15.17.2014-19.2008-20.2012-000	107° 27' 18,968" BT	6° 14' 15,202" LS	771685,023	9309902,565
		TK 32.15.19.2001-19.2007-19.2008-000	107° 27' 31,577" BT	6° 16' 1,230" LS	772057,569	9306642,086
		TK 32.15.19.2001-19.2008-19.2010-000	107° 27' 54,584" BT	6° 15' 46,845" LS	772767,225	9307080,873
		TK 32.15.19.2008-19.2010-001	107° 28' 17,071" BT	6° 14' 49,105" LS	773467,142	9308852,228
		TK 32.15.19.2008-19.2010-002	107° 28' 10,718" BT	6° 14' 47,880" LS	773271,919	9308890,812
		TK 32.15.19.2008-19.2010-19.2011-000	107° 28' 25,723" BT	6° 14' 43,237" LS	773734,079	9309031,331
		TK 32.15.19.2008-19.2011-20.2016-000	107° 28' 19,950" BT	6° 14' 6,806" LS	773561,784	9310151,845
		TK 32.15.19.2008-20.2008-20.2012-000	107° 27' 58,641" BT	6° 14' 3,560" LS	772906,859	9310254,678
		TK 32.15.19.2008-20.2008-20.2016-000	107° 28' 15,481" BT	6° 14' 7,323" LS	773424,252	9310136,626
		TK 32.15.19.2008-20.2012-001	107° 27' 7,492" BT	6° 14' 3,161" LS	771333,778	9310274,303
		TK 32.15.19.2008-20.2012-002	107° 27' 57,633" BT	6° 14' 5,161" LS	772875,640	9310205,643



BUPATI KARAWANG,

CELICA NURRACHADIANA

LAMPIRAN II
 PERATURAN BUPATI KARAWANG
 NOMOR **143** TAHUN 2023
 TENTANG PETA BATAS DESA LEMAHMUKTI KECAMATAN LEMAHABANG

PETA BATAS DESA LEMAHMUKTI

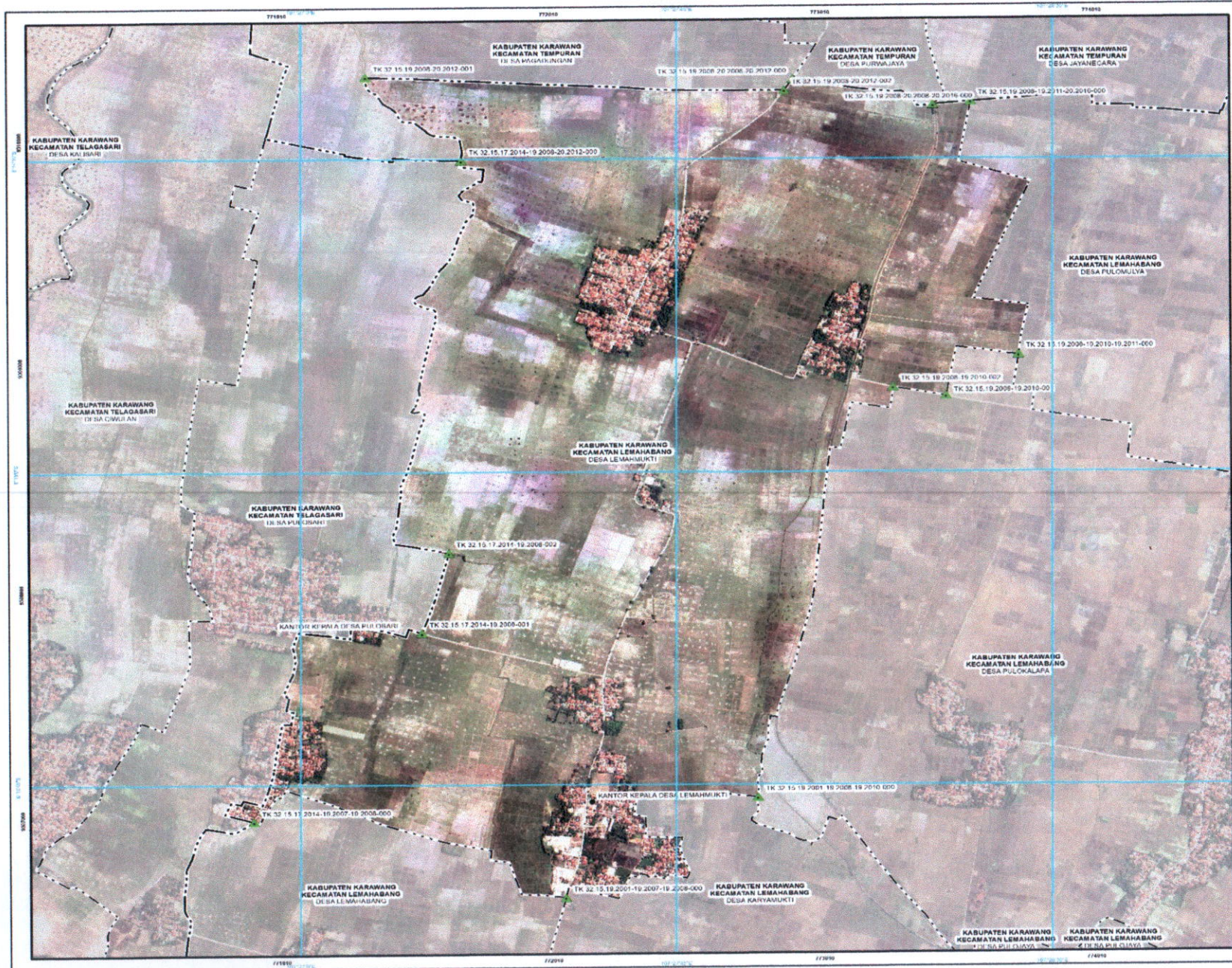

LAMPIRAN II PERATURAN BUPATI KARAWANG
 NOMOR 143 TAHUN 2023
 TENTANG PETA BATAS DESA LEMAHMUKTI KECAMATAN LEMAHABANG KABUPATEN KARAWANG

PETA BATAS DESA

Kode Wilayah : 32.15.19.2008
DESA LEMAHMUKTI
 KECAMATAN LEMAHABANG
 KABUPATEN KARAWANG
 PROVINSI JAWA BARAT

U
 SKALA 1 : 15000
 0 80 120 240 360 480 600 Meters

PETUNJUK LETAK PETA

DAIRAH LOKASI

Proyek: Sistem GIS
 Dukun/Kontributor: Dukan/Kontributor

Transkripsi Memonor: GIS (Geografi dan Universal) Transkripsi: Memonor
 SRGI 2013

PEMERINTAH KABUPATEN KARAWANG
 Jl. A. Yani No. 1 Karawang
 Email : info@karawangkab.go.id, Telp. 0267 429800 Fax : 0267 411923
 © Copyright 2022, All Rights Reserved.

Dikak Cipta Dilindungi Oleh Undang-Undang Republik Indonesia

KETERANGAN

- Titik Kartometrik
- Pasangan Urutan dan Berurutan Lainnya
- Garis Negara
- Garis Provinsi
- Garis Kabupaten/Kota
- Garis Kecamatan
- Garis Desa/Kelurahan

Daftar Titik Kartometrik

Titik Kartometrik	Geogras		Koordinat		UTM	Y
	Lintang	Bujur	X	Y		
TK 32.15.19.2008-20.2012-001	6° 15' 00" S	107° 27' 15" E	772811.108	931004.608		
TK 32.15.19.2008-20.2012-002	6° 15' 00" S	107° 27' 15" E	772811.108	931004.608		
TK 32.15.19.2008-20.2012-003	6° 15' 00" S	107° 27' 15" E	772811.108	931004.608		
TK 32.15.19.2008-20.2012-004	6° 15' 00" S	107° 27' 15" E	772811.108	931004.608		
TK 32.15.19.2008-20.2012-005	6° 15' 00" S	107° 27' 15" E	772811.108	931004.608		
TK 32.15.19.2008-20.2012-006	6° 15' 00" S	107° 27' 15" E	772811.108	931004.608		
TK 32.15.19.2008-20.2012-007	6° 15' 00" S	107° 27' 15" E	772811.108	931004.608		
TK 32.15.19.2008-20.2012-008	6° 15' 00" S	107° 27' 15" E	772811.108	931004.608		
TK 32.15.19.2008-20.2012-009	6° 15' 00" S	107° 27' 15" E	772811.108	931004.608		
TK 32.15.19.2008-20.2012-010	6° 15' 00" S	107° 27' 15" E	772811.108	931004.608		
TK 32.15.19.2008-20.2012-011	6° 15' 00" S	107° 27' 15" E	772811.108	931004.608		
TK 32.15.19.2008-20.2012-012	6° 15' 00" S	107° 27' 15" E	772811.108	931004.608		
TK 32.15.19.2008-20.2012-013	6° 15' 00" S	107° 27' 15" E	772811.108	931004.608		
TK 32.15.19.2008-20.2012-014	6° 15' 00" S	107° 27' 15" E	772811.108	931004.608		
TK 32.15.19.2008-20.2012-015	6° 15' 00" S	107° 27' 15" E	772811.108	931004.608		
TK 32.15.19.2008-20.2012-016	6° 15' 00" S	107° 27' 15" E	772811.108	931004.608		
TK 32.15.19.2008-20.2012-017	6° 15' 00" S	107° 27' 15" E	772811.108	931004.608		
TK 32.15.19.2008-20.2012-018	6° 15' 00" S	107° 27' 15" E	772811.108	931004.608		
TK 32.15.19.2008-20.2012-019	6° 15' 00" S	107° 27' 15" E	772811.108	931004.608		
TK 32.15.19.2008-20.2012-020	6° 15' 00" S	107° 27' 15" E	772811.108	931004.608		

Garis Kota
 Garis Desa/Kelurahan
 Garis Kecamatan
 Garis Kabupaten/Kota
 Garis Provinsi
 Garis Negara

BUKUPATI KARAWANG,
 CELICA MURRACHADIANA