



BUPATI KARAWANG  
PROVINSI JAWA BARAT

PERATURAN BUPATI KARAWANG  
NOMOR 354 TAHUN 2023

TENTANG

PETA BATAS DESA LEMAHKARYA KECAMATAN TEMPURAN

DENGAN RAHMAT TUHAN YANG MAHA ESA

BUPATI KARAWANG,

- Menimbang : a. bahwa dalam rangka tertib administrasi pemerintahan dan kepastian hukum terhadap batas wilayah administrasi Desa di Kabupaten Karawang, telah diselenggarakan penegasan batas Desa;
- b. bahwa berdasarkan ketentuan Pasal 17 ayat (2) Peraturan Menteri Dalam Negeri Nomor 45 Tahun 2016 tentang Pedoman Penetapan dan Penegasan Batas Desa, hasil penegasan batas Desa perlu disahkan dengan Peraturan Bupati;
- c. bahwa berdasarkan pertimbangan sebagaimana di maksud pada huruf a dan huruf b, perlu menetapkan Peraturan Bupati tentang Peta Batas Desa Lemahkarya Kecamatan Tempuran;
- Mengingat : 1. Undang-Undang Nomor 14 Tahun 1950 tentang Pemerintahan Daerah Kabupaten dalam Lingkungan Propinsi Djawa Barat (Berita Negara Tahun 1950), sebagaimana telah diubah dengan Undang-Undang Nomor 4 Tahun 1968 tentang Pembentukan Kabupaten Purwakarta dan Kabupaten Subang dengan Mengubah Undang-Undang Nomor 14 Tahun 1950 tentang Pembentukan Daerah-daerah Kabupaten dalam Lingkungan Propinsi Djawa Barat (Lembaran Negara Republik Indonesia Tahun 1968 Nomor 31, Tambahan Lembaran negara Republik Indonesia Nomor 2851);
2. Undang-Undang Nomor 26 Tahun 2007 tentang Penataan Ruang (Lembaran Negara Republik Indonesia Tahun 2007 Nomor 68, Tambahan Lembaran Negara Republik Indonesia Nomor 4725) sebagaimana telah beberapa kali diubah, terakhir dengan Undang-Undang Nomor 6 Tahun 2023 tentang Penetapan Peraturan Pemerintah Pengganti Undang-undang Nomor 2 Tahun 2022 tentang Cipta Kerja menjadi Undang-undang (Lembaran Negara Republik Indonesia Tahun 2023 Nomor 41, Tambahan Lembaran Negara Republik Indonesia Nomor 6856);

3. Undang-Undang Nomor 6 Tahun 2014 tentang Desa (Lembaran Negara Republik Indonesia Tahun 2014 Nomor 7, Tambahan Lembaran Negara Republik Indonesia Nomor 5495) sebagaimana telah beberapa kali diubah, terakhir dengan Undang-Undang Nomor 6 Tahun 2023 tentang Penetapan Peraturan Pemerintah Pengganti Undang-undang Nomor 2 Tahun 2022 tentang Cipta Kerja menjadi Undang-undang (Lembaran Negara Republik Indonesia Tahun 2023 Nomor 41, Tambahan Lembaran Negara Republik Indonesia Nomor 6856);
4. Undang-Undang Nomor 23 Tahun 2014 tentang Pemerintahan Daerah (Lembaran Negara Republik Indonesia Tahun 2014 Nomor 244, Tambahan Lembaran Negara Republik Indonesia Nomor 5587) sebagaimana telah beberapa kali diubah, terakhir dengan Undang-Undang Nomor 6 Tahun 2023 tentang Penetapan Peraturan Pemerintah Pengganti Undang-undang Nomor 2 Tahun 2022 tentang Cipta Kerja menjadi Undang-undang (Lembaran Negara Republik Indonesia Tahun 2023 Nomor 41, Tambahan Lembaran Negara Republik Indonesia Nomor 6856);
5. Peraturan Pemerintah Nomor 43 Tahun 2014 Tentang Peraturan Pelaksanaan Undang-Undang Nomor 6 Tahun 2014 tentang Desa (Lembaran Negara Republik Indonesia Tahun 2014 Nomor 123, Tambahan Lembaran Negara Republik Indonesia Nomor 5539), sebagaimana telah beberapa kali diubah, terakhir dengan Peraturan Pemerintah Nomor 11 Tahun 2019 tentang Perubahan Kedua Atas Peraturan Pemerintah Nomor 43 Tahun 2014 tentang Peraturan Pelaksanaan Undang-Undang Nomor 6 Tahun 2014 Tentang Desa (Lembaran Negara Republik Indonesia Tahun 2019 Nomor 41, Tambahan Lembaran Negara Republik Indonesia Nomor 6321);
6. Peraturan Menteri Dalam Negeri Nomor 45 Tahun 2016 tentang Pedoman Penetapan dan Penegasan Batas Desa (Berita Negara Republik Indonesia Tahun 2016 Nomor 1038);
7. Peraturan Menteri Dalam Negeri Nomor 1 Tahun 2017 tentang Penataan Desa (Berita Negara Republik Indonesia Tahun 2017 Nomor 155);
8. Peraturan Menteri Dalam Negeri Nomor 58 Tahun 2021 tentang Kode, Data Wilayah Administrasi Pemerintahan, dan Pulau (Berita Negara Republik Indonesia Tahun 2021 Nomor 1391);
9. Peraturan Daerah Kabupaten Karawang Nomor 4 Tahun 2019 tentang Desa (Lembaran Daerah Kabupaten Karawang Tahun 2019 Nomor 4).

**MEMUTUSKAN:**

Menetapkan : PERATURAN BUPATI TENTANG PETA BATAS DESA LEMAHKARYA KECAMATAN TEMPURAN.

**BAB I  
KETENTUAN UMUM**

**Pasal 1**

Dalam Peraturan Bupati ini yang dimaksud dengan:

1. Daerah Kabupaten yang selanjutnya disebut Daerah adalah Kabupaten Karawang.

2. Pemerintah Daerah adalah Bupati sebagai unsur penyelenggara Pemerintah Daerah yang memimpin pelaksanaan urusan Pemerintahan yang menjadi kewenangan daerah otonom.
3. Bupati adalah bupati karawang.
4. Kecamatan adalah perangkat daerah yang dibentuk dalam rangka meningkatkan koordinasi penyelenggaraan pemerintahan, pelayanan publik, dan pemberdayaan masyarakat desa dan kelurahan.
5. Desa adalah Desa dan Desa adat atau yang disebut dengan nama lain, selanjutnya disebut desa, adalah kesatuan masyarakat hukum yang memiliki batas wilayah yang berwenang untuk mengatur dan mengurus urusan pemerintahan, kepentingan masyarakat setempat berdasarkan prakarsa masyarakat, hak asal usul dan/atau hak tradisional yang diakui dan dihormati dalam sistem Pemerintahan Negara Kesatuan Republik Indonesia.
6. Pemerintahan Desa adalah penyelenggaraan urusan pemerintahan dan kepentingan masyarakat setempat dalam sistem Pemerintahan Negara Kesatuan Republik Indonesia.
7. Batas Desa adalah tanda pemisah antara Desa yang bersebelahan baik berupa batas alam maupun batas buatan.
8. Batas alam adalah unsur-unsur alami seperti gunung, sungai pantai, danau dan sebagainya, yang dinyatakan atau ditetapkan sebagai pantai, danau dan sebagainya, yang dinyatakan atau ditetapkan sebagai batas Desa.
9. Batas buatan adalah unsur-unsur buatan manusia seperti pilar batas, jalan, rel kereta api, saluran irigasi dan sebagainya yang dinyatakan atau ditetapkan sebagai batas Desa.
10. Batas Desa adalah pembatas wilayah administrasi pemerintahan antar Desa yang merupakan rangkaian titik-titik koordinat yang berada pada permukaan bumi dapat berupa tanda-tanda alam seperti gilir/punggung gunung/pegunungan (watershed), median sungai dan/atau unsur buatan cilapangan yang dituangkan dalam bentuk peta.
11. Penegasan batas Desa adalah proses penetapan batas Desa secara kartometrik di atas suatu peta dasar yang disepakati.
12. Peta batas Desa adalah peta yang menyajikan semua unsur batas dan unsur lainnya, seperti pilar batas, garis batas, toponimi perairan dan transportasi.
13. Skala adalah perbandingan ukuran jarak suatu unsur di atas peta dengan jarak unsur di muka bumi dan dinyatakan dengan besaran perbandingan.
14. Titik Kartometrik selanjutnya disingkat TK adalah titik koordinat penanda batas yang dibuat di atas peta kerja dan dilengkapi dengan kode unik, deskripsi, dan nilai koordinat.
15. Pilar Batas Utama yang selanjutnya disingkat PBU adalah pilar yang dipasang sebagai tanda batas antar Provinsi/Kabupaten/Kota yang diletakkan tepat pada batas antar Daerah Provinsi/Kabupaten/Kota.
16. Lintang Selatan yang selanjutnya disingkat LS adalah garis khayal yang digunakan untuk menentukan lokasi di belahan bumi bagian Selatan terhadap garis khatulistiwa.

17. Bujur Timur yang selanjutnya disingkat BT adalah garis khayal dibelahan bumi bagian Timur yang menghubungkan titik Kutub Utara dengan titik Kutub Selatan bumi.

#### Pasal 2

Ruang lingkup dalam Peraturan Bupati ini, meliputi:

- a. batas wilayah;
- b. titik koordinat; dan
- c. peta batas Desa.

### BAB II BATAS WILAYAH

#### Pasal 3

Batas wilayah administrasi Pemerintahan Desa Lemahkarya Kecamatan Tempuran, sebagai berikut :

- a. batas sebelah Utara : Desa Ciptamargi Kecamatan Cilebar;
- b. batas sebelah Timur : Desa Mekarpoehaci Kecamatan Cilebar;
- c. batas sebelah Selatan : Desa Lemahduhur Kecamatan Tempuran; dan
- d. batas sebelah Barat : Desa Dayeuhluhur Kecamatan Tempuran dan Desa Sukaratu Kecamatan Cilebar.

#### Pasal 4

Batas Wilayah Desa Lemahkarya Kecamatan Tempuran adalah sebagai berikut :

- a. Batas Desa Lemahkarya dengan Desa Ciptamargi Kecamatan Cilebar :
  1. Dimulai dari TK 32.15.20.2004-30.2008-30.2009-000 dengan koordinat  $6^{\circ} 10' 22.621''$  LS dan  $107^{\circ} 24' 53.122''$  BT yang merupakan simpul batas Desa Ciptamargi dan Desa Mekarpoehaci Kecamatan Cilebar dengan Desa Lemahkarya Kecamatan Tempuran; dan
  2. Dilanjutkan mengarah ke timur laut menyusuri as Sungai Apur Kaungucip sampai pada TK 32.15.20.2004-30.2007-30.2008-000 dengan koordinat  $6^{\circ} 10' 43.406''$  LS dan  $107^{\circ} 23' 40.908''$  BT yang terletak pada simpul batas Desa Sukaratu dan Desa Ciptamargi Kecamatan Cilebar dengan Desa Lemahkarya Kecamatan Tempuran.
- b. Batas Desa Lemahkarya dengan Desa Mekarpoehaci Kecamatan Cilebar :
  1. Dimulai dari TK 32.15.20.2003-20.2004-20.2010-30.2009-000 dengan koordinat  $6^{\circ} 11' 18.292''$  LS dan  $107^{\circ} 25' 21.851''$  BT yang merupakan simpul batas Desa Mekarpoehaci Kecamatan Cilebar dengan Desa Lemahduhur, Desa Lemahkarya dan Desa Tanjungjaya Kecamatan Tempuran;
  2. Dilanjutkan mengarah ke barat laut menyusuri pematang sawah sampai pada TK 32.15.20.2004-30.2009-013 dengan koordinat  $6^{\circ} 10' 58.171''$  LS dan  $107^{\circ} 25' 10.714''$  BT yang terletak pada as jalan lingkungan;

3. Dilanjutkan mengarah ke utara menyusuri pematang sawah sampai pada TK 32.15.20.2004-30.2009-015 dengan koordinat  $6^{\circ} 10' 57.136''$  LS dan  $107^{\circ} 25' 10.955''$  BT yang terletak pada pematang sawah;
  4. Dilanjutkan mengarah ke timur laut melintasi sungai Ciraka sampai pada TK 32.15.20.2004-30.2009-018 dengan koordinat  $6^{\circ} 10' 47.360''$  LS dan  $107^{\circ} 25' 5.565''$  BT yang terletak pada as Sungai Apur Kaungucip; dan
  5. Dilanjutkan mengarah ke barat laut menyusuri as Sungai Apur Kaungucip sampai pada TK 32.15.20.2004-30.2008-30.2009-000 dengan koordinat  $6^{\circ} 10' 22.621''$  LS dan  $107^{\circ} 24' 53.122''$  BT yang terletak pada simpul batas Desa Ciptamargi dan Desa Mekarpoahaci Kecamatan Cilebar dengan Desa Lemahkarya Kecamatan Tempuran.
- c. Batas Desa Lemahkarya dengan Desa Lemahduhur Kecamatan Tempuran :
1. Dimulai dari TK 32.15.20.2002-20.2003-20.2004-000 dengan koordinat  $6^{\circ} 13' 11.101''$  LS dan  $107^{\circ} 23' 54.540''$  BT yang merupakan simpul batas Desa Dayeuhluhur, Desa Lemahduhur, dan Desa Lemahkarya Kecamatan Tempuran; dan
  2. Dilanjutkan mengarah ke timur laut menyusuri as Sungai Ciderewak sampai pada TK 32.15.20.2003-20.2004-20.2010-30.2009-000 dengan koordinat  $6^{\circ} 11' 18.292''$  LS dan  $107^{\circ} 25' 21.851''$  BT yang terletak pada simpul batas Desa Mekarpoahaci Kecamatan Cilebar dengan Desa Lemahduhur, Desa Lemahkarya dan Desa Tanjungjaya Kecamatan Tempuran.
- d. Batas Desa Lemahkarya dengan Desa Dayeuhluhur Kecamatan Tempuran :
1. Dimulai dari TK 32.15.20.2002-20.2003-20.2004-000 dengan koordinat  $6^{\circ} 13' 11.101''$  LS dan  $107^{\circ} 23' 54.540''$  BT yang merupakan simpul batas Desa Dayeuhluhur, Desa Lemahduhur, dan Desa Lemahkarya Kecamatan Tempuran;
  2. Dilanjutkan mengarah ke timur laut menyusuri pematang sawah sampai pada TK 32.15.20.2002-20.2004-007 dengan koordinat  $6^{\circ} 12' 36.928''$  LS dan  $107^{\circ} 24' 2.416''$  BT yang terletak pada as jalan desa;
  3. Dilanjutkan mengarah ke utara menyusuri pematang sawah sampai pada TK 32.15.20.2002-20.2004-009 dengan koordinat  $6^{\circ} 12' 31.382''$  LS dan  $107^{\circ} 24' 3.956''$  BT yang terletak pada pematang sawah;
  4. Dilanjutkan mengarah ke timur laut menyusuri sisi pemukiman sampai pada TK 32.15.20.2002-20.2004-012 dengan koordinat  $6^{\circ} 12' 27.563''$  LS dan  $107^{\circ} 24' 5.592''$  BT yang terletak pada tepi permukiman;
  5. Dilanjutkan mengarah ke barat laut menyusuri sisi pemukiman sampai pada TK 32.15.20.2002-20.2004-013 dengan koordinat  $6^{\circ} 12' 26.963''$  LS dan  $107^{\circ} 24' 3.605''$  BT yang terletak pada as saluran irigasi;
  6. Dilanjutkan mengarah ke barat laut menyusuri pematang sawah sampai pada TK 32.15.20.2002-20.2004-015 dengan koordinat  $6^{\circ} 12' 18.887''$  LS dan  $107^{\circ} 24' 3.406''$  BT yang terletak pada pematang sawah;

7. Dilanjutkan mengarah ke timur laut menyusuri pematang sawah sampai pada TK 32.15.20.2002-20.2004-022 dengan koordinat  $6^{\circ} 11' 56.316''$  LS dan  $107^{\circ} 24' 15.038''$  BT yang terletak pada as saluran irigasi;
8. Dilanjutkan mengarah ke timur laut menyusuri as saluran irigasi sampai pada TK 32.15.20.2002-20.2004-024 dengan koordinat  $6^{\circ} 11' 49.027''$  LS dan  $107^{\circ} 24' 17.292''$  BT yang terletak pada pematang sawah;
9. Dilanjutkan mengarah ke barat laut menyusuri as saluran irigasi sampai pada TK 32.15.20.2002-20.2004-025 dengan koordinat  $6^{\circ} 11' 47.042''$  LS dan  $107^{\circ} 24' 11.832''$  BT yang terletak pada as saluran irigasi;
10. Dilanjutkan mengarah ke timur laut menyusuri as saluran irigasi sampai pada TK 32.15.20.2002-20.2004-026 dengan koordinat  $6^{\circ} 11' 39.072''$  LS dan  $107^{\circ} 24' 14.401''$  BT yang terletak pada as Sungai Ciraka;
11. Dilanjutkan mengarah ke timur laut menyusuri as saluran irigasi sampai pada TK 32.15.20.2002-20.2004-027 dengan koordinat  $6^{\circ} 11' 27.307''$  LS dan  $107^{\circ} 24' 17.915''$  BT yang terletak pada pematang sawah;
12. Dilanjutkan mengarah ke timur laut menyusuri pematang sawah sampai pada TK 32.15.20.2002-20.2004-031 dengan koordinat  $6^{\circ} 11' 15.044''$  LS dan  $107^{\circ} 24' 18.104''$  BT yang terletak pada as saluran irigasi;
13. Dilanjutkan mengarah ke timur laut menyusuri as saluran irigasi sampai pada TK 32.15.20.2002-20.2004-033 dengan koordinat  $6^{\circ} 11' 6.142''$  LS dan  $107^{\circ} 24' 20.497''$  BT yang terletak pada as jalan desa;
14. Dilanjutkan mengarah ke timur laut menyusuri pematang sawah sampai pada TK 32.15.20.2002-20.2004-034 dengan koordinat  $6^{\circ} 10' 59.983''$  LS dan  $107^{\circ} 24' 23.131''$  BT yang terletak pada as saluran irigasi;
15. Dilanjutkan mengarah ke barat daya menyusuri as saluran irigasi sampai pada TK 32.15.20.2002-20.2004-037 dengan koordinat  $6^{\circ} 11' 2.039''$  LS dan  $107^{\circ} 24' 16.734''$  BT yang terletak pada as jalan desa;
16. Dilanjutkan mengarah ke barat laut menyusuri sisi pemukiman sampai pada TK 32.15.20.2002-20.2004-038 dengan koordinat  $6^{\circ} 11' 1.825''$  LS dan  $107^{\circ} 24' 15.721''$  BT yang terletak pada tepi permukiman Desa Lemahkarya;
17. Dilanjutkan mengarah ke timur laut menyusuri sisi pemukiman sampai pada TK 32.15.20.2002-20.2004-041 dengan koordinat  $6^{\circ} 10' 57.637''$  LS dan  $107^{\circ} 24' 10.903''$  BT yang terletak pada as jalan desa;
18. Dilanjutkan mengarah ke timur laut menyusuri as jalan desa sampai pada TK 32.15.20.2002-20.2004-043 dengan koordinat  $6^{\circ} 10' 54.325''$  LS dan  $107^{\circ} 24' 8.561''$  BT yang terletak pada as saluran irigasi;
19. Dilanjutkan mengarah ke barat laut melintasi sawah sampai pada TK 32.15.20.2002-20.2004-045 dengan koordinat  $6^{\circ} 10' 49.302''$  LS dan  $107^{\circ} 23' 49.395''$  BT yang terletak pada pematang sawah; dan

20. Dilanjutkan mengarah ke barat daya menyusuri sisi pemukiman sebelah barat Desa Sukaratu sampai pada TK 32.15.20.2002-20.2004-30.2007-000 dengan koordinat  $6^{\circ} 10' 57.324''$  LS dan  $107^{\circ} 23' 41.839''$  BT yang terletak pada simpul batas Desa Sukaratu Kecamatan Cilebar dengan Desa Dayeuhluhur dan Desa Lemahkarya Kecamatan Tempuran.
- e. Batas Desa Lemahkarya dengan Desa Sukaratu Kecamatan Cilebar :
1. Dimulai dari TK 32.15.20.2002-20.2004-30.2007-000 dengan koordinat  $6^{\circ} 10' 57.324''$  LS dan  $107^{\circ} 23' 41.839''$  BT yang merupakan simpul batas Desa Sukaratu Kecamatan Cilebar dengan Desa Dayeuhluhur dan Desa Lemahkarya Kecamatan Tempuran;
  2. Dilanjutkan mengarah ke barat laut menyusuri tepi timur laut pemukiman sampai pada TK 32.15.20.2004-30.2007-001 dengan koordinat  $6^{\circ} 10' 56.711''$  LS dan  $107^{\circ} 23' 41.316''$  BT yang terletak pada permukiman;
  3. Dilanjutkan mengarah ke barat laut melintasi pemukiman sebelah Timur desa lemahkarya, sebelah barat Desa Sukaratu sampai pada TK 32.15.20.2004-30.2007-003 dengan koordinat  $6^{\circ} 10' 55.957''$  LS dan  $107^{\circ} 23' 40.261''$  BT yang terletak pada as jalan desa;
  4. Dilanjutkan mengarah ke timur laut menyusuri jalan lingkungan sampai pada TK 32.15.20.2004-30.2007-006 dengan koordinat  $6^{\circ} 10' 47.315''$  LS dan  $107^{\circ} 23' 43.093''$  BT yang terletak pada pematang sawah; dan
  5. Dilanjutkan mengarah ke barat laut menyusuri pematang sawah sampai pada TK 32.15.20.2004-30.2007-30.2008-000 dengan koordinat  $6^{\circ} 10' 43.406''$  LS dan  $107^{\circ} 23' 40.908''$  BT yang terletak pada simpul batas Desa Sukaratu dan Desa Ciptamargi Kecamatan Cilebar dengan Desa Lemahkarya Kecamatan Tempuran.

### BAB III PETA BATAS DESA

#### Pasal 5

- (1) Penegasan Batas Desa sebagaimana dimaksud dalam Pasal 3 sampai dengan Pasal 4 yang dituangkan dalam bentuk daftar titik koordinat sebagaimana tercantum dalam Lampiran I yang merupakan bagian tidak terpisahkan dari Peraturan Bupati ini.
- (2) TK sebagaimana dimaksud dalam Pasal 3 sampai dengan Pasal 4 bersifat tetap dan tidak berubah akibat perubahan nama dusun, Desa, dan/atau Kecamatan.

#### Pasal 6

Penegasan Batas Desa sebagaimana dimaksud dalam Pasal 3 sampai dengan Pasal 4 merupakan penentuan batas wilayah Desa secara administrasi sehingga tidak mengubah, mengurangi, menambah atau menghapuskan luasan dan batas kawasan tertentu, hak atas tanah, hak ulayat, dan hak adat serta hak-hak lainnya pada masyarakat.

Pasal 7

Peta Batas Desa sebagaimana dimaksud dalam Pasal 3 sampai dengan Pasal 4 tercantum dalam Lampiran II yang merupakan bagian tidak terpisahkan dari Peraturan Bupati ini.

BAB IV  
KETENTUAN PERALIHAN

Pasal 8

Pemerintahan Daerah dan Pemerintahan Desa melakukan penyesuaian administrasi kependudukan dan hal-hal lain yang terkait di dalam wilayah batas Desa yang sudah dipetakan paling lambat 1 (satu) tahun sejak Peraturan Bupati Karawang ini diundangkan.

BAB V  
KETENTUAN PENUTUP

Pasal 9

Peraturan Bupati ini mulai berlaku pada tanggal diundangkan.

Agar setiap orang mengetahuinya, memerintahkan pengundangan Peraturan Bupati ini dengan penempatannya dalam Berita Daerah Kabupaten Karawang.

Ditetapkan di Karawang  
pada tanggal **2 Oktober 2023**



BUPATI KARAWANG,

CELLICA NURRACHADIANA

Diundangkan di Karawang  
pada tanggal **2 Oktober 2023**

SEKRETARIS DAERAH KABUPATEN  
KARAWANG



ACEP JAMHURI

BERITA DAERAH KABUPATEN KARAWANG TAHUN 2023  
NOMOR **354**

LAMPIRAN I  
 PERATURAN BUPATI KARAWANG  
 NOMOR 354 TAHUN 2023  
 TENTANG PETA BATAS DESA LEMAHKARYA KECAMATAN TEMPURAN

DAFTAR TITIK KARTOMETRIK BATAS DESA LEMAHKARYA

KODE DESA	NAMA DESA	NAMA TITIK KARTOMETRIK	KOORDINAT GEOGRAFIS		KOORDINAT UTM ZONA 48S	
			BUJUR TIMUR	LINTANG SELATAN	X_BT	Y_LS
1	2	3	4	5	6	7
32.15.20.2004	LEMAHKARYA	TK 32.15.20.2002-20.2003-20.2004-000	107° 23' 54.540" BT	6° 13' 11.101" LS	765406,76	9311901,54
		TK 32.15.20.2002-20.2004-007	107° 24' 2.416" BT	6° 12' 36.928" LS	765653,78	9312950,66
		TK 32.15.20.2002-20.2004-009	107° 24' 3.956" BT	6° 12' 31.382" LS	765701,90	9313120,90
		TK 32.15.20.2002-20.2004-012	107° 24' 5.592" BT	6° 12' 27.563" LS	765752,76	9313238,05
		TK 32.15.20.2002-20.2004-013	107° 24' 3.605" BT	6° 12' 26.963" LS	765691,72	9313256,75
		TK 32.15.20.2002-20.2004-015	107° 24' 3.406" BT	6° 12' 18.887" LS	765686,74	9313504,98
		TK 32.15.20.2002-20.2004-022	107° 24' 15.038" BT	6° 11' 56.316" LS	766047,63	9314197,04
		TK 32.15.20.2002-20.2004-024	107° 24' 17.292" BT	6° 11' 49.027" LS	766117,97	9314420,73
		TK 32.15.20.2002-20.2004-025	107° 24' 11.832" BT	6° 11' 47.042" LS	765950,34	9314482,51
		TK 32.15.20.2002-20.2004-026	107° 24' 14.401" BT	6° 11' 39.072" LS	766030,45	9314727,10
		TK 32.15.20.2002-20.2004-027	107° 24' 17.915" BT	6° 11' 27.307" LS	766140,17	9315088,17
		TK 32.15.20.2002-20.2004-031	107° 24' 18.104" BT	6° 11' 15.044" LS	766147,69	9315465,03
		TK 32.15.20.2002-20.2004-033	107° 24' 20.497" BT	6° 11' 6.142" LS	766222,55	9315738,28
		TK 32.15.20.2002-20.2004-034	107° 24' 23.131" BT	6° 10' 59.983" LS	766304,41	9315927,20
		TK 32.15.20.2002-20.2004-037	107° 24' 16.734" BT	6° 11' 2.039" LS	766107,35	9315864,90
		TK 32.15.20.2002-20.2004-038	107° 24' 15.721" BT	6° 11' 1.825" LS	766076,24	9315871,63
		TK 32.15.20.2002-20.2004-041	107° 24' 10.903" BT	6° 10' 57.637" LS	765928,64	9316001,01
		TK 32.15.20.2002-20.2004-043	107° 24' 8.561" BT	6° 10' 54.325" LS	765857,06	9316103,10

KODE DESA	NAMA DESA	NAMA TITIK KARTOMETRIK	KOORDINAT GEOGRAFIS		KOORDINAT UTM ZONA 48S	
			BUJUR TIMUR	LINTANG SELATAN	X_BT	Y_LS
1	2	3	4	5	6	7
32.15.20.2004	LEMAHKARYA	TK 32.15.20.2002-20.2004-045	107° 23' 49.395" BT	6° 10' 49.302" LS	765268,24	9316260,15
		TK 32.15.20.2002-20.2004-30.2007-000	107° 23' 41.839" BT	6° 10' 57.324" LS	765034,73	9316014,64
		TK 32.15.20.2003-20.2004-20.2010-30.2009-000	107° 25' 21.851" BT	6° 11' 18.292" LS	768107,95	9315356,30
		TK 32.15.20.2004-30.2007-001	107° 23' 41.316" BT	6° 10' 56.711" LS	765018,73	9316033,56
		TK 32.15.20.2004-30.2007-003	107° 23' 40.261" BT	6° 10' 55.957" LS	764986,37	9316056,88
		TK 32.15.20.2004-30.2007-006	107° 23' 43.093" BT	6° 10' 47.315" LS	765074,67	9316322,09
		TK 32.15.20.2004-30.2007-30.2008-000	107° 23' 40.908" BT	6° 10' 43.406" LS	765008,03	9316442,53
		TK 32.15.20.2004-30.2008-30.2009-000	107° 24' 53.122" BT	6° 10' 22.621" LS	767232,07	9317071,27
		TK 32.15.20.2004-30.2009-013	107° 25' 10.714" BT	6° 10' 58.171" LS	767768,21	9315976,24
		TK 32.15.20.2004-30.2009-015	107° 25' 10.955" BT	6° 10' 57.136" LS	767775,76	9316008,01
		TK 32.15.20.2004-30.2009-018	107° 25' 5.565" BT	6° 10' 47.360" LS	767611,34	9316309,22



BUPATI KARAWANG,

CELICA NURRACHADIANA

LAMPIRAN II  
 PERATURAN BUPATI KARAWANG  
 NOMOR **354** TAHUN 2023  
 TENTANG PETA BATAS DESA LEMAHKARYA KECAMATAN TEMPURAN

PETA BATAS DESA DESA LEMAHKARYA

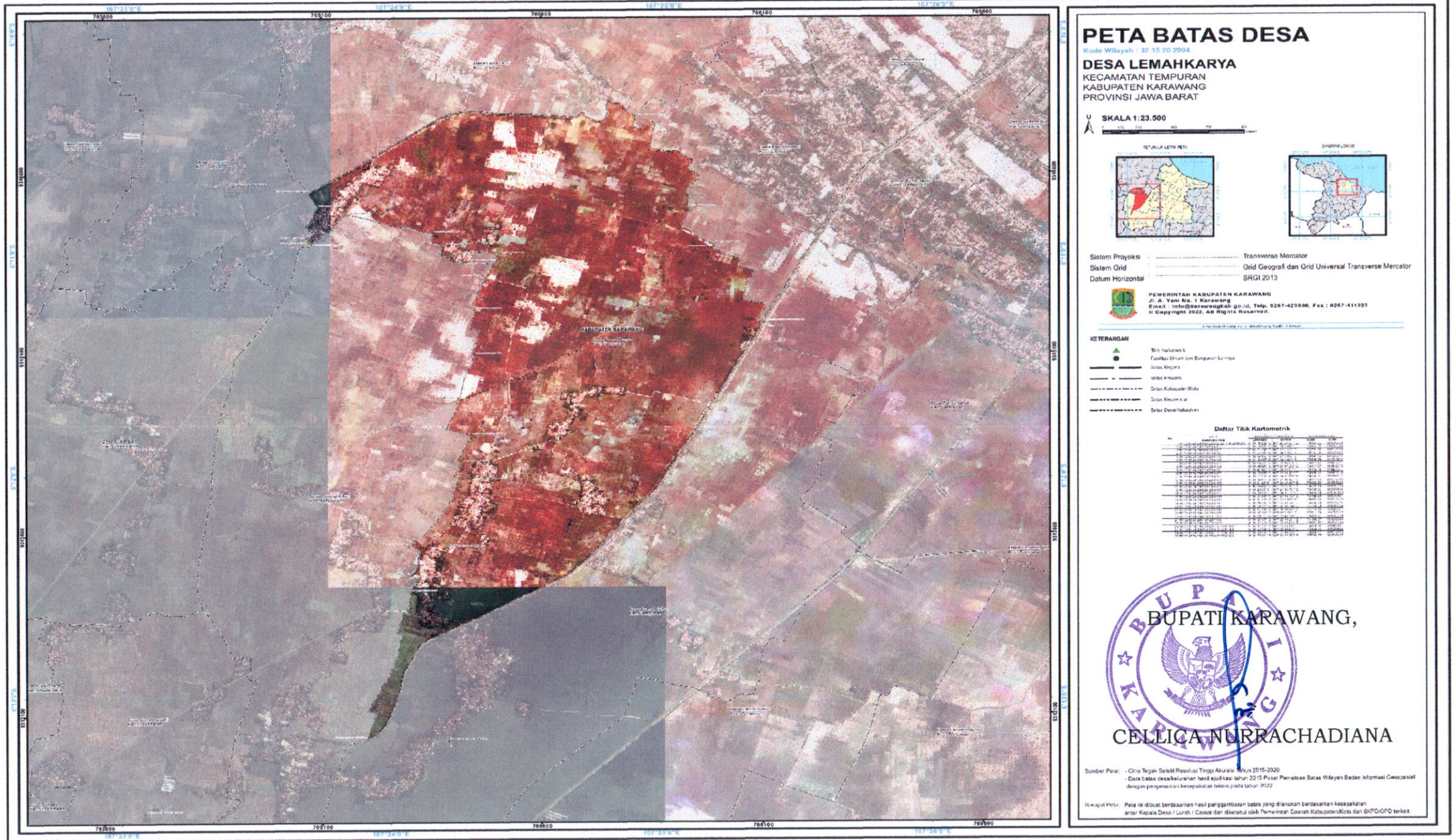

### PETA BATAS DESA

Kode Wilayah : 32.15.20.2004  
**DESA LEMAHKARYA**  
 KECAMATAN TEMPURAN  
 KABUPATEN KARAWANG  
 PROVINSI JAWA BARAT

SKALA 1:23.500

Sistem Proyeksi : Transverse Mercator  
 Sistem Grid : Grid Geograf dan Grid Universal Transverse Mercator  
 Datum Horizontal : SRGI 2013

**PEMERINTAH KABUPATEN KARAWANG**  
 Jl. A. Yani No. 1 Karawang  
 Email : info@karawang.go.id, Telp. 0267-420800, Fax : 0267-411923  
 © Copyright 2022. All Rights Reserved.

**KETERANGAN**

- Titik Kartometrik
- Fasilitas Umum dan Bangunan Lainnya
- Sekeloa Melaya
- Saluran Irigasi
- Saluran Kiblat/Kiblat
- Saluran Kemiri
- Saluran Desa/kecamatan

**Daftar Titik Kartometrik**

No.	X (m)	Y (m)	Uraian
1	75900	51100	Titik Kartometrik
2	75950	51150	Titik Kartometrik
3	76000	51200	Titik Kartometrik
4	76050	51250	Titik Kartometrik
5	76100	51300	Titik Kartometrik
6	76150	51350	Titik Kartometrik
7	76200	51400	Titik Kartometrik
8	76250	51450	Titik Kartometrik
9	76300	51500	Titik Kartometrik
10	76350	51550	Titik Kartometrik
11	76400	51600	Titik Kartometrik
12	76450	51650	Titik Kartometrik
13	76500	51700	Titik Kartometrik

**BUPATI KARAWANG,**  
**CELLICA NURRACHADIANA**

Sumber Peta : Citra Satelit Resolusi Tinggi Akurasi Tahun 2015-2020  
 Data batas desa/kelurahan hasil ajukan tahun 2015 Plus Pemetaan Batas Wilayah Badan Informasi Geospasial dengan menggunakan kesepakatan kelurahan pada tahun 2022

Ikhtisar Peta : Peta ini dibuat berdasarkan hasil penggambaran batas yang dilakukan berdasarkan kesepakatan antar Kepala Desa / Lurah / Camat dan diarahkan oleh Pemerintah Daerah Kabupaten/Kota dan SKPD/GPD terkait.