



BUPATI KARAWANG
PROVINSI JAWA BARAT

PERATURAN BUPATI KARAWANG
NOMOR 358 TAHUN 2023

TENTANG

PETA BATAS DESA TANJUNGGJAYA KECAMATAN TEMPURAN

DENGAN RAHMAT TUHAN YANG MAHA ESA

BUPATI KARAWANG,

- Menimbang : a. bahwa dalam rangka tertib administrasi pemerintahan dan kepastian hukum terhadap batas wilayah administrasi Desa di Kabupaten Karawang, telah diselenggarakan penegasan batas Desa;
- b. bahwa berdasarkan ketentuan Pasal 17 ayat (2) Peraturan Menteri Dalam Negeri Nomor 45 Tahun 2016 tentang Pedoman Penetapan dan Penegasan Batas Desa, hasil penegasan batas Desa perlu disahkan dengan Peraturan Bupati;
- c. bahwa berdasarkan pertimbangan sebagaimana di maksud pada huruf a dan huruf b, perlu menetapkan Peraturan Bupati tentang Peta Batas Desa Tanjungjaya Kecamatan Tempuran;
- Mengingat : 1. Undang-Undang Nomor 14 Tahun 1950 tentang Pemerintahan Daerah Kabupaten dalam Lingkungan Propinsi Djawa Barat (Berita Negara Tahun 1950), sebagaimana telah diubah dengan Undang-Undang Nomor 4 Tahun 1968 tentang Pembentukan Kabupaten Purwakarta dan Kabupaten Subang dengan Mengubah Undang-Undang Nomor 14 Tahun 1950 tentang Pembentukan Daerah-daerah Kabupaten dalam Lingkungan Propinsi Djawa Barat (Lembaran Negara Republik Indonesia Tahun 1968 Nomor 31, Tambahan Lembaran negara Republik Indonesia Nomor 2851);
2. Undang-Undang Nomor 26 Tahun 2007 tentang Penataan Ruang (Lembaran Negara Republik Indonesia Tahun 2007 Nomor 68, Tambahan Lembaran Negara Republik Indonesia Nomor 4725) sebagaimana telah beberapa kali diubah, terakhir dengan Undang-Undang Nomor 6 Tahun 2023 tentang Penetapan Peraturan Pemerintah Pengganti Undang-undang Nomor 2 Tahun 2022 tentang Cipta Kerja menjadi Undang-undang (Lembaran Negara Republik Indonesia Tahun 2023 Nomor 41, Tambahan Lembaran Negara Republik Indonesia Nomor 6856);

3. Undang-Undang Nomor 6 Tahun 2014 tentang Desa (Lembaran Negara Republik Indonesia Tahun 2014 Nomor 7, Tambahan Lembaran Negara Republik Indonesia Nomor 5495) sebagaimana telah beberapa kali diubah, terakhir dengan Undang-Undang Nomor 6 Tahun 2023 tentang Penetapan Peraturan Pemerintah Pengganti Undang-undang Nomor 2 Tahun 2022 tentang Cipta Kerja menjadi Undang-undang (Lembaran Negara Republik Indonesia Tahun 2023 Nomor 41, Tambahan Lembaran Negara Republik Indonesia Nomor 6856);
4. Undang-Undang Nomor 23 Tahun 2014 tentang Pemerintahan Daerah (Lembaran Negara Republik Indonesia Tahun 2014 Nomor 244, Tambahan Lembaran Negara Republik Indonesia Nomor 5587) sebagaimana telah beberapa kali diubah, terakhir dengan Undang-Undang Nomor 6 Tahun 2023 tentang Penetapan Peraturan Pemerintah Pengganti Undang-undang Nomor 2 Tahun 2022 tentang Cipta Kerja menjadi Undang-undang (Lembaran Negara Republik Indonesia Tahun 2023 Nomor 41, Tambahan Lembaran Negara Republik Indonesia Nomor 6856);
5. Peraturan Pemerintah Nomor 43 Tahun 2014 Tentang Peraturan Pelaksanaan Undang-Undang Nomor 6 Tahun 2014 tentang Desa (Lembaran Negara Republik Indonesia Tahun 2014 Nomor 123, Tambahan Lembaran Negara Republik Indonesia Nomor 5539), sebagaimana telah beberapa kali diubah, terakhir dengan Peraturan Pemerintah Nomor 11 Tahun 2019 tentang Perubahan Kedua Atas Peraturan Pemerintah Nomor 43 Tahun 2014 tentang Peraturan Pelaksanaan Undang-Undang Nomor 6 Tahun 2014 Tentang Desa (Lembaran Negara Republik Indonesia Tahun 2019 Nomor 41, Tambahan Lembaran Negara Republik Indonesia Nomor 6321);
6. Peraturan Menteri Dalam Negeri Nomor 45 Tahun 2016 tentang Pedoman Penetapan dan Penegasan Batas Desa (Berita Negara Republik Indonesia Tahun 2016 Nomor 1038);
7. Peraturan Menteri Dalam Negeri Nomor 1 Tahun 2017 tentang Penataan Desa (Berita Negara Republik Indonesia Tahun 2017 Nomor 155);
8. Peraturan Menteri Dalam Negeri Nomor 58 Tahun 2021 tentang Kode, Data Wilayah Administrasi Pemerintahan, dan Pulau (Berita Negara Republik Indonesia Tahun 2021 Nomor 1391);
9. Peraturan Daerah Kabupaten Karawang Nomor 4 Tahun 2019 tentang Desa (Lembaran Daerah Kabupaten Karawang Tahun 2019 Nomor 4).

MEMUTUSKAN:

Menetapkan : **PERATURAN BUPATI TENTANG PETA BATAS DESA TANJUNGPURA KECAMATAN TEMPURAN.**

**BAB I
KETENTUAN UMUM
Pasal 1**

Dalam Peraturan Bupati ini yang dimaksud dengan:

1. Daerah Kabupaten yang selanjutnya disebut Daerah adalah Daerah Kabupaten Karawang.

2. Pemerintah Daerah adalah Bupati sebagai unsur penyelenggara Pemerintah Daerah yang memimpin pelaksanaan urusan Pemerintahan yang menjadi kewenangan daerah otonom.
3. Bupati adalah bupati karawang.
4. Kecamatan adalah perangkat daerah yang dibentuk dalam rangka meningkatkan koordinasi penyelenggaraan pemerintahan, pelayanan publik, dan pemberdayaan masyarakat desa dan kelurahan.
5. Desa adalah Desa dan Desa adat atau yang disebut dengan nama lain, selanjutnya disebut desa, adalah kesatuan masyarakat hukum yang memiliki batas wilayah yang berwenang untuk mengatur dan mengurus urusan pemerintahan, kepentingan masyarakat setempat berdasarkan prakarsa masyarakat, hak asal usul dan/atau hak tradisional yang diakui dan dihormati dalam sistem Pemerintahan Negara Kesatuan Republik Indonesia.
6. Pemerintahan Desa adalah penyelenggaraan urusan pemerintahan dan kepentingan masyarakat setempat dalam sistem Pemerintahan Negara Kesatuan Republik Indonesia.
7. Batas Desa adalah tanda pemisah antara Desa yang bersebelahan baik berupa batas alam maupun batas buatan.
8. Batas alam adalah unsur-unsur alami seperti gunung, sungai pantai, danau dan sebagainya, yang dinyatakan atau ditetapkan sebagai pantai, danau dan sebagainya, yang dinyatakan atau ditetapkan sebagai batas Desa.
9. Batas buatan adalah unsur-unsur buatan manusia seperti pilar batas, jalan, rel kereta api, saluran irigasi dan sebagainya yang dinyatakan atau ditetapkan sebagai batas Desa.
10. Batas Desa adalah pembatas wilayah administrasi pemerintahan antar Desa yang merupakan rangkaian titik-titik koordinat yang berada pada permukaan bumi dapat berupa tanda-tanda alam seperti gilir/punggung gunung/pegunungan (watershed), median sungai dan/atau unsur buatan cilapangan yang dituangkan dalam bentuk peta.
11. Penegasan batas Desa adalah proses penetapan batas Desa secara kartometrik di atas suatu peta dasar yang disepakati.
12. Peta batas Desa adalah peta yang menyajikan semua unsur batas dan unsur lainnya, seperti pilar batas, garis batas, toponimi perairan dan transportasi.
13. Skala adalah perbandingan ukuran jarak suatu unsur di atas peta dengan jarak unsur di muka bumi dan dinyatakan dengan besaran perbandingan.
14. Titik Kartometrik selanjutnya disingkat TK adalah titik koordinat penanda batas yang dibuat di atas peta kerja dan dilengkapi dengan kode unik, deskripsi, dan nilai koordinat.
15. Pilar Batas Utama yang selanjutnya disingkat PBU adalah pilar yang dipasang sebagai tanda batas antar Provinsi/Kabupaten/Kota yang diletakkan tepat pada batas antar Daerah Provinsi/Kabupaten/Kota.
16. Lintang Selatan yang selanjutnya disingkat LS adalah garis khayal yang digunakan untuk menentukan lokasi di belahan bumi bagian Selatan terhadap garis khatulistiwa.

17. Bujur Timur yang selanjutnya disingkat BT adalah garis khayal dibelahan bumi bagian Timur yang menghubungkan titik Kutub Utara dengan titik Kutub Selatan bumi.

Pasal 2

Ruang lingkup dalam Peraturan Bupati ini, meliputi:

- a. batas wilayah;
- b. titik koordinat; dan
- c. peta batas Desa.

BAB II BATAS WILAYAH

Pasal 3

Batas wilayah administrasi Pemerintahan Desa Tanjungjaya Kecamatan Tempuran, sebagai berikut:

- a. batas sebelah Utara : Desa Mekarpoehaci Kecamatan Cilebar dan Laut;
- b. batas sebelah Timur : Desa Sumberjaya, Desa Pancakarya dan Desa Pagadungan Kecamatan Tempuran;
- c. batas sebelah Selatan : Desa Lemahduhur Kecamatan Tempuran; dan
- d. batas sebelah Barat : Desa Tanjungsari dan Desa Mekarpoehaci Kecamatan Cilebar.

Pasal 4

Batas Wilayah Desa Tanjungjaya Kecamatan Tempuran adalah sebagai berikut :

- a. Segmen Batas antara Desa Lemahduhur, Kecamatan Tempuran dengan Desa Tanjungjaya, Kecamatan Tempuran, Kabupaten Karawang:
 1. Dimulai dari TK 32.15.20.2001-20.2003-20.2010-000 dengan koordinat $6^{\circ} 11' 38.284''$ LS dan $107^{\circ} 25' 41.640''$ BT yang merupakan simpul batas Desa Pancakarya, Desa Lemahduhur, dan Desa Tanjungjaya Kecamatan Tempuran;
 2. Dilanjutkan mengarah ke barat laut menyusuri pematang sawah sampai pada TK 32.15.20.2003-20.2010-002 dengan koordinat $6^{\circ} 11' 31.825''$ LS dan $107^{\circ} 25' 40.353''$ BT yang terletak pada as jalan desa;
 3. Dilanjutkan mengarah ke timur laut menyusuri jalan desa sampai pada TK 32.15.20.2003-20.2010-003 dengan koordinat $6^{\circ} 11' 31.525''$ LS dan $107^{\circ} 25' 40.541''$ BT yang terletak pada pematang sawah; dan
 4. Dilanjutkan mengarah ke barat laut menyusuri pematang sawah sampai pada TK 32.15.20.2003-20.2004-20.2010-30.2009-000 dengan koordinat $6^{\circ} 11' 18.292''$ LS dan $107^{\circ} 25' 21.851''$ BT yang terletak pada simpul batas Desa Mekarpoehaci Kecamatan Cilebar dengan Desa Lemahduhur, Desa Lemahkarya dan Desa Tanjungjaya Kecamatan Tempuran.

- b. Segmen Batas antara Desa Tanjungjaya, Kecamatan Tempuran dengan Pagadungan, Kecamatan Tempuran, Kabupaten Karawang:
1. Dimulai dari TK 32.15.20.2001-20.2010-20.2012-000 dengan koordinat $6^{\circ} 11' 20.623''$ LS dan $107^{\circ} 27' 3.103''$ BT yang merupakan simpul batas Desa Pancakarya, Desa Tanjungjaya, dan Desa Pagadungan Kecamatan Tempuran; dan
 2. Dilanjutkan mengarah ke timur laut menyusuri saluran irigasi sampai pada TK 32.15.20.2010-20.2011-20.2012-000 dengan koordinat $6^{\circ} 11' 18.123''$ LS dan $107^{\circ} 27' 4.266''$ BT yang terletak pada simpul batas Desa Tanjungjaya, Desa Sumberjaya, dan Desa Pagadungan Kecamatan Tempuran.
- c. Segmen Batas antara Desa Pancakarya, Kecamatan Tempuran dengan Desa Tanjungjaya, Kecamatan Tempuran, Kabupaten Karawang:
1. Dimulai dari TK 32.15.20.2001-20.2003-20.2010-000 dengan koordinat $6^{\circ} 11' 38.284''$ LS dan $107^{\circ} 25' 41.640''$ BT yang merupakan simpul batas Desa Pancakarya, Desa Lemahduhur, dan Desa Tanjungjaya Kecamatan Tempuran;
 2. Dilanjutkan mengarah ke utara menyusuri saluran irigasi sampai pada TK 32.15.20.2001-20.2010-001 dengan koordinat $6^{\circ} 10' 51.484''$ LS dan $107^{\circ} 25' 52.827''$ BT yang terletak pada saluran irigasi;
 3. Dilanjutkan mengarah ke tenggara menyusuri saluran irigasi sampai pada TK 32.15.20.2001-20.2010-002 dengan koordinat $6^{\circ} 10' 58.397''$ LS dan $107^{\circ} 25' 57.932''$ BT yang terletak pada empang;
 4. Dilanjutkan mengarah ke tenggara menyusuri sebelah selatan empang sampai pada TK 32.15.20.2001-20.2010-003 dengan koordinat $6^{\circ} 10' 58.859''$ LS dan $107^{\circ} 26' 0.232''$ BT yang terletak pada saluran irigasi;
 5. Dilanjutkan mengarah ke tenggara menyusuri saluran irigasi sampai pada TK 32.15.20.2001-20.2010-004 dengan koordinat $6^{\circ} 11' 5.651''$ LS dan $107^{\circ} 26' 10.739''$ BT yang terletak pada Dusun Buer;
 6. Dilanjutkan mengarah ke timur laut menyusuri antara Dusun Buer dan Dusun Baros sampai pada TK 32.15.20.2001-20.2010-005 dengan koordinat $6^{\circ} 11' 1.719''$ LS dan $107^{\circ} 26' 13.595''$ BT yang terletak pada as jalan Pancakarya;
 7. Dilanjutkan mengarah ke barat laut menyusuri as jalan Pancakarya sampai pada TK 32.15.20.2001-20.2010-006 dengan koordinat $6^{\circ} 10' 48.404''$ LS dan $107^{\circ} 25' 59.669''$ BT yang terletak pada Dusun Baros;
 8. Dilanjutkan mengarah ke timur laut menyusuri antara Dusun Buer dan Dusun Baros sampai pada TK 32.15.20.2001-20.2010-007 dengan koordinat $6^{\circ} 10' 46.456''$ LS dan $107^{\circ} 26' 1.698''$ BT yang terletak pada saluran irigasi;
 9. Dilanjutkan mengarah ke timur laut menyusuri saluran irigasi sampai pada TK 32.15.20.2001-20.2010-008 dengan koordinat $6^{\circ} 10' 42.208''$ LS dan $107^{\circ} 26' 7.183''$ BT yang terletak pada Toko Mebeul H. Calem;
 10. Dilanjutkan mengarah ke timur laut menyusuri sebelah barat Toko Mebeul H. Calem sampai pada TK 32.15.20.2001-20.2010-009 dengan koordinat $6^{\circ} 10' 41.133''$ LS dan $107^{\circ} 26' 8.352''$ BT yang terletak pada as jalan raya Tempuran;

11. Dilanjutkan mengarah ke tenggara menyusuri as jalan raya Tempuran sampai pada TK 32.15.20.2001-20.2010-010 dengan koordinat $6^{\circ} 10' 55.227''$ LS dan $107^{\circ} 26' 23.108''$ BT yang terletak pada gapura Desa Pancakarya;
 12. Dilanjutkan mengarah ke timur laut menyusuri Dusun Baros sampai pada TK 32.15.20.2001-20.2010-011 dengan koordinat $6^{\circ} 10' 52.459''$ LS dan $107^{\circ} 26' 25.286''$ BT yang terletak pada saluran irigasi;
 13. Dilanjutkan mengarah ke tenggara menyusuri saluran irigasi sampai pada TK 32.15.20.2001-20.2010-012 dengan koordinat $6^{\circ} 10' 56.482''$ LS dan $107^{\circ} 26' 29.624''$ BT yang terletak pada gorong-gorong; dan
 14. Dilanjutkan mengarah ke tenggara menyusuri saluran irigasi sampai pada TK 32.15.20.2001-20.2010-20.2012-000 dengan koordinat $6^{\circ} 11' 20.623''$ LS dan $107^{\circ} 27' 3.103''$ BT yang terletak pada simpul batas Desa Pancakarya, Desa Tanjungjaya, dan Desa Pagadungan Kecamatan Tempuran.
- d. Segmen Batas antara Desa Tanjungjaya, Kecamatan Tempuran dengan Sumberjaya, Kecamatan Tempuran, Kabupaten Karawang:
1. Dimulai dari TK 32.15.20.2010-20.2011-20.2012-000 dengan koordinat $6^{\circ} 11' 18.123''$ LS dan $107^{\circ} 27' 4.266''$ BT yang merupakan simpul batas Desa Tanjungjaya, Desa Sumberjaya, dan Desa Pagadungan Kecamatan Tempuran;
 2. Dilanjutkan mengarah ke barat laut menyusuri utara empang sampai pada TK 32.15.20.2010-20.2011-001 dengan koordinat $6^{\circ} 11' 15.412''$ LS dan $107^{\circ} 26' 58.901''$ BT yang terletak pada pematang sawah;
 3. Dilanjutkan mengarah ke barat daya menyusuri pematang sawah sampai pada TK 32.15.20.2010-20.2011-004 dengan koordinat $6^{\circ} 11' 10.979''$ LS dan $107^{\circ} 26' 53.665''$ BT yang terletak pada saluran irigasi;
 4. Dilanjutkan mengarah ke barat laut menyusuri saluran irigasi sampai pada TK 32.15.20.2010-20.2011-005 dengan koordinat $6^{\circ} 10' 47.742''$ LS dan $107^{\circ} 26' 37.021''$ BT yang terletak pada gorong-gorong;
 5. Dilanjutkan mengarah ke barat laut menyusuri saluran irigasi sampai pada TK 32.15.20.2010-20.2011-006 dengan koordinat $6^{\circ} 10' 28.116''$ LS dan $107^{\circ} 26' 16.722''$ BT yang terletak pada pematang sawah;
 6. Dilanjutkan mengarah ke timur laut menyusuri pematang sawah sampai pada TK 32.15.20.2010-20.2011-007 dengan koordinat $6^{\circ} 10' 24.281''$ LS dan $107^{\circ} 26' 20.205''$ BT yang terletak pada saluran irigasi;
 7. Dilanjutkan mengarah ke timur laut menyusuri saluran irigasi sampai pada TK 32.15.20.2010-20.2011-009 dengan koordinat $6^{\circ} 10' 18.718''$ LS dan $107^{\circ} 26' 18.963''$ BT yang terletak pada as jalan desa;
 8. Dilanjutkan mengarah ke barat laut menyusuri jalan desa sampai pada TK 32.15.20.2010-20.2011-013 dengan koordinat $6^{\circ} 10' 7.958''$ LS dan $107^{\circ} 26' 28.086''$ BT yang terletak pada gang;
 9. Dilanjutkan mengarah ke timur laut menyusuri gang sampai pada TK 32.15.20.2010-20.2011-014 dengan koordinat $6^{\circ} 10' 4.453''$ LS dan $107^{\circ} 26' 30.596''$ BT yang terletak pada pematang sawah;

10. Dilanjutkan mengarah ke timur laut menyusuri gang sampai pada TK 32.15.20.2010-20.2011-015 dengan koordinat $6^{\circ} 10' 1.941''$ LS dan $107^{\circ} 26' 32.479''$ BT yang terletak pada saluran irigasi;
 11. Dilanjutkan mengarah ke utara menyusuri saluran irigasi sampai pada TK 32.15.20.2010-20.2011-016 dengan koordinat $6^{\circ} 9' 41.445''$ LS dan $107^{\circ} 26' 39.907''$ BT yang terletak pada pematang sawah;
 12. Dilanjutkan mengarah ke barat laut menyusuri pematang sawah sampai pada TK 32.15.20.2010-20.2011-021 dengan koordinat $6^{\circ} 9' 27.730''$ LS dan $107^{\circ} 26' 45.668''$ BT yang terletak pada saluran irigasi;
 13. Dilanjutkan mengarah ke timur laut menyusuri saluran irigasi sampai pada TK 32.15.20.2010-20.2011-022 dengan koordinat $6^{\circ} 9' 23.275''$ LS dan $107^{\circ} 26' 48.159''$ BT yang terletak pada permukiman;
 14. Dilanjutkan mengarah ke barat laut menyusuri permukiman sampai pada TK 32.15.20.2010-20.2011-023 dengan koordinat $6^{\circ} 9' 22.720''$ LS dan $107^{\circ} 26' 47.125''$ BT yang terletak pada as Sungai Citarum; dan
 15. Dilanjutkan mengarah ke timur laut menyusuri as Sungai Citarum sampai pada TK 32.15.20.2010-20.2011-000 dengan koordinat $6^{\circ} 8' 30.781''$ LS dan $107^{\circ} 28' 3.166''$ BT yang terletak pada simpul batas Desa Tanjungjaya dan Desa Sumberjaya Kecamatan Tempuran.
- e. Segmen Batas antara Desa Tanjungjaya, Kecamatan Tempuran dengan Desa Tanjungsari, Kecamatan Cilebar, Kabupaten Karawang:
1. Dimulai dari TK 32.15.20.2010-30.2009-30.2010-000 dengan koordinat $6^{\circ} 10' 31.480''$ LS dan $107^{\circ} 25' 49.064''$ BT yang merupakan simpul batas Desa Mekarpoahaci dan Desa Tanjungsari Kecamatan Cilebar dengan Desa Tanjungjaya Kecamatan Tempuran;
 2. Dilanjutkan mengarah ke timur laut menyusuri as Sungai Citarum sampai pada TK 32.15.20.2010-30.2010-001 dengan koordinat $6^{\circ} 9' 32.347''$ LS dan $107^{\circ} 26' 42.030''$ BT yang terletak pada saluran irigasi;
 3. Dilanjutkan mengarah ke barat laut menyusuri saluran irigasi sampai pada TK 32.15.20.2010-30.2010-002 dengan koordinat $6^{\circ} 9' 31.386''$ LS dan $107^{\circ} 26' 36.542''$ BT yang terletak pada pematang sawah;
 4. Dilanjutkan mengarah ke barat daya menyusuri pematang sawah sampai pada TK 32.15.20.2010-30.2010-015 dengan koordinat $6^{\circ} 9' 23.670''$ LS dan $107^{\circ} 26' 9.441''$ BT yang terletak pada saluran irigasi;
 5. Dilanjutkan mengarah ke barat laut menyusuri saluran irigasi sampai pada TK 32.15.20.2010-30.2010-016 dengan koordinat $6^{\circ} 9' 20.755''$ LS dan $107^{\circ} 26' 3.870''$ BT yang terletak pada pematang sawah;
 6. Dilanjutkan mengarah ke timur laut menyusuri pematang sawah sampai pada TK 32.15.20.2010-30.2010-031 dengan koordinat $6^{\circ} 8' 32.850''$ LS dan $107^{\circ} 26' 28.802''$ BT yang terletak pada saluran irigasi; dan

7. Dilanjutkan mengarah ke barat laut menyusuri saluran irigasi sampai pada TK 32.15.20.2010-30.2009-30.2010-000 dengan koordinat $6^{\circ} 8' 18.773''$ LS dan $107^{\circ} 26' 20.292''$ BT yang terletak pada simpul batas Desa Mekarpoehaci dan Desa Tanjungsari Kecamatan Cilebar dengan Desa Tanjungjaya Kecamatan Tempuran.
- f. Segmen Batas antara Desa Tanjungjaya, Kecamatan Cilebar dengan Desa Mekarpoehaci, Kecamatan Cilebar, Kabupaten Karawang:
1. Dimulai dari TK 32.15.20.2003-20.2004-20.2010-30.2009-000 dengan koordinat $6^{\circ} 11' 18.292''$ LS dan $107^{\circ} 25' 21.851''$ BT yang merupakan simpul batas Desa Mekarpoehaci Kecamatan Cilebar dengan Desa Lemahduhur, Desa Lemahkarya dan Desa Tanjungjaya Kecamatan Tempuran;
 2. Dilanjutkan mengarah ke barat daya menyusuri as Sungai Citarum sampai pada TK 32.15.20.2010-30.2009-30.2010-000 dengan koordinat $6^{\circ} 10' 31.480''$ LS dan $107^{\circ} 25' 49.064''$ BT yang terletak pada simpul batas Desa Mekarpoehaci dan Desa Tanjungsari Kecamatan Cilebar dengan Desa Tanjungjaya Kecamatan Tempuran;
 3. Dimulai dari TK 32.15.20.2010-30.2009-000 dengan koordinat $6^{\circ} 7' 47.380''$ LS dan $107^{\circ} 27' 35.373''$ BT yang merupakan simpul batas Desa Mekarpoehaci Kecamatan Cilebar dengan Desa Tanjungjaya Kecamatan Tempuran;
 4. Dilanjutkan mengarah ke timur laut menyusuri pematang sawah sampai pada TK 53.16.01.1001-01.1005-001 dengan koordinat $6^{\circ} 8' 16.741''$ LS dan $107^{\circ} 26' 21.929''$ BT yang terletak pada jembatan;
 5. Dilanjutkan mengarah ke timur laut menyusuri pematang sawah sampai pada TK 53.16.01.1001-01.1005-004 dengan koordinat $6^{\circ} 8' 3.112''$ LS dan $107^{\circ} 26' 36.817''$ BT yang terletak pada saluran irigasi;
 6. Dilanjutkan mengarah ke timur laut menyusuri saluran irigasi sampai pada TK 53.16.01.1001-01.1005-009 dengan koordinat $6^{\circ} 7' 57.345''$ LS dan $107^{\circ} 27' 23.213''$ BT yang terletak pada pematang tambak; dan
 7. Dilanjutkan mengarah ke timur laut menyusuri pematang tambak sampai pada TK 32.15.20.2010-30.2009-30.2010-000 dengan koordinat $6^{\circ} 8' 18.773''$ LS dan $107^{\circ} 26' 20.292''$ BT yang terletak pada simpul batas Desa Mekarpoehaci dan Desa Tanjungsari Kecamatan Cilebar dengan Desa Tanjungjaya Kecamatan Tempuran.

BAB III PETA BATAS DESA

Pasal 5

- (1) Penegasan Batas Desa sebagaimana dimaksud dalam Pasal 3 sampai dengan Pasal 4 yang dituangkan dalam bentuk daftar titik koordinat sebagaimana tercantum dalam Lampiran I yang merupakan bagian tidak terpisahkan dari Peraturan Bupati ini.
- (2) TK sebagaimana dimaksud dalam Pasal 3 sampai dengan Pasal 4 bersifat tetap dan tidak berubah akibat perubahan nama dusun, Desa, dan/atau Kecamatan.

Pasal 6

Penegasan Batas Desa sebagaimana dimaksud dalam Pasal 3 sampai dengan Pasal 4 merupakan penentuan batas wilayah Desa secara administrasi sehingga tidak mengubah, mengurangi, menambah atau menghapuskan luasan dan batas kawasan tertentu, hak atas tanah, hak ulayat, dan hak adat serta hak-hak lainnya pada masyarakat.

Pasal 7

Peta Batas Desa sebagaimana dimaksud dalam Pasal 3 sampai dengan Pasal 4 tercantum dalam Lampiran II yang merupakan bagian tidak terpisahkan dari Peraturan Bupati ini.

BAB IV
KETENTUAN PERALIHAN

Pasal 8

Pemerintahan Daerah dan Pemerintahan Desa melakukan penyesuaian administrasi kependudukan dan hal-hal lain yang terkait di dalam wilayah batas Desa yang sudah dipetakan paling lambat 1 (satu) tahun sejak Peraturan Bupati Karawang ini diundangkan.

BAB V
KETENTUAN PENUTUP

Pasal 9

Peraturan Bupati ini mulai berlaku pada tanggal diundangkan.

Agar setiap orang mengetahuinya, memerintahkan pengundangan Peraturan Bupati ini dengan penempatannya dalam Berita Daerah Kabupaten Karawang.

Ditetapkan di Karawang
pada tanggal ~~2 Oktober~~ **2 Oktober 2023**

BUPATI KARAWANG,



CELICA NURRACHADIANA

Diundangkan di Karawang
pada tanggal ~~2 Oktober~~ **2 Oktober 2023**

SEKRETARIS DAERAH KABUPATEN
KARAWANG,



ACEP JAMHURI

LAMPIRAN I
PERATURAN BUPATI KARAWANG
NOMOR 358 TAHUN 2023
TENTANG PETA BATAS DESA TANJUNGGAYA KECAMATAN TEMPURAN

DAFTAR TITIK KARTOMETRIK BATAS DESA TANJUNGGAYA

KODE DESA	NAMA DESA	NAMA TITIK KARTOMETRIK	KOORDINAT GEOGRAFIS		KOORDINAT UTM ZONA 48S	
			BUJUR TIMUR	LINTANG SELATAN	X_BT	Y_LS
1	2	3	4	5	6	7
32.15.20.2010	TANJUNGGAYA	TK 32.15.20.2001-20.2003-20.2010-000	107° 25' 41.640" BT	6° 11' 38.284" LS	768713.81	9314739.08
		TK 32.15.20.2001-20.2010-001	107° 25' 52.827" BT	6° 10' 51.484" LS	769064.48	9316175.86
		TK 32.15.20.2001-20.2010-002	107° 25' 57.932" BT	6° 10' 58.397" LS	769220.51	9315962.67
		TK 32.15.20.2001-20.2010-003	107° 26' 0.232" BT	6° 10' 58.859" LS	769291.19	9315948.13
		TK 32.15.20.2001-20.2010-004	107° 26' 10.739" BT	6° 11' 5.651" LS	769613.43	9315737.91
		TK 32.15.20.2001-20.2010-005	107° 26' 13.595" BT	6° 11' 1.719" LS	769701.82	9315858.36
		TK 32.15.20.2001-20.2010-006	107° 25' 59.669" BT	6° 10' 48.404" LS	769275.36	9316269.55
		TK 32.15.20.2001-20.2010-007	107° 26' 1.698" BT	6° 10' 46.456" LS	769338.04	9316329.12
		TK 32.15.20.2001-20.2010-008	107° 26' 7.183" BT	6° 10' 42.208" LS	769507.34	9316458.92
		TK 32.15.20.2001-20.2010-009	107° 26' 8.352" BT	6° 10' 41.133" LS	769543.45	9316491.78
		TK 32.15.20.2001-20.2010-010	107° 26' 23.108" BT	6° 10' 55.227" LS	769995.34	9316056.54
		TK 32.15.20.2001-20.2010-011	107° 26' 25.286" BT	6° 10' 52.459" LS	770062.72	9316141.30
		TK 32.15.20.2001-20.2010-012	107° 26' 29.624" BT	6° 10' 56.482" LS	770195.58	9316017.06
		TK 32.15.20.2001-20.2010-20.2012-000	107° 27' 3.103" BT	6° 11' 20.623" LS	771221.94	9315270.36
		TK 32.15.20.2003-20.2004-20.2010-30.2009-000	107° 25' 21.851" BT	6° 11' 18.292" LS	768107.95	9315356.30
		TK 32.15.20.2003-20.2010-002	107° 25' 40.353" BT	6° 11' 31.825" LS	768675.14	9314937.79
		TK 32.15.20.2003-20.2010-003	107° 25' 40.541" BT	6° 11' 31.525" LS	768680.96	9314946.98
		TK 32.15.20.2010-20.2011-000	107° 28' 3.166" BT	6° 8' 30.781" LS	773093.56	9320481.82
		TK 32.15.20.2010-20.2011-001	107° 26' 58.901" BT	6° 11' 15.412" LS	771093.43	9315431.11
		TK 32.15.20.2010-20.2011-004	107° 26' 53.665" BT	6° 11' 10.979" LS	770933.00	9315568.10
		TK 32.15.20.2010-20.2011-005	107° 26' 37.021" BT	6° 10' 47.742" LS	770424.33	9316284.62
		TK 32.15.20.2010-20.2011-006	107° 26' 16.722" BT	6° 10' 28.116" LS	769802.75	9316890.68

KODE DESA	NAMA DESA	NAMA TITIK KARTOMETRIK	KOORDINAT GEOGRAFIS		KOORDINAT UTM ZONA 48S	
			BUJUR TIMUR	LINTANG SELATAN	X_BT	Y_LS
1	2	3	4	5	6	7
32.15.20.2010	TANJUNGPURBA	TK 32.15.20.2010-20.2011-007	107° 26' 20.205" BT	6° 10' 24.281" LS	769910.40	9317008.03
		TK 32.15.20.2010-20.2011-009	107° 26' 18.963" BT	6° 10' 18.718" LS	769873.00	9317179.18
		TK 32.15.20.2010-20.2011-013	107° 26' 28.086" BT	6° 10' 7.958" LS	770155.13	9317508.60
		TK 32.15.20.2010-20.2011-014	107° 26' 30.596" BT	6° 10' 4.453" LS	770232.83	9317615.97
		TK 32.15.20.2010-20.2011-015	107° 26' 32.479" BT	6° 10' 1.941" LS	770291.09	9317692.90
		TK 32.15.20.2010-20.2011-016	107° 26' 39.907" BT	6° 9' 41.445" LS	770522.45	9318321.79
		TK 32.15.20.2010-20.2011-021	107° 26' 45.668" BT	6° 9' 27.730" LS	770701.59	9318742.49
		TK 32.15.20.2010-20.2011-022	107° 26' 48.159" BT	6° 9' 23.275" LS	770778.85	9318879.04
		TK 32.15.20.2010-20.2011-023	107° 26' 47.125" BT	6° 9' 22.720" LS	770747.13	9318896.26
		TK 32.15.20.2010-20.2011-20.2012-000	107° 27' 4.266" BT	6° 11' 18.123" LS	771258.05	9315347.05
		TK 32.15.20.2010-30.2009-000	107° 27' 35.373" BT	6° 7' 47.380" LS	772244.71	9321819.63
		TK 32.15.20.2010-30.2009-001	107° 26' 21.929" BT	6° 8' 16.741" LS	769981.34	9320927.58
		TK 32.15.20.2010-30.2009-004	107° 26' 36.817" BT	6° 8' 3.112" LS	770441.23	9321344.36
		TK 32.15.20.2010-30.2009-009	107° 27' 23.213" BT	6° 7' 57.345" LS	771869.25	9321515.07
		TK 32.15.20.2010-30.2009-30.2010-000	107° 26' 20.292" BT	6° 8' 18.773" LS	769930.70	9320865.36
		TK 32.15.20.2010-30.2010-002	107° 26' 36.542" BT	6° 9' 31.386" LS	770420.36	9318631.39
		TK 32.15.20.2010-30.2010-015	107° 26' 9.441" BT	6° 9' 23.670" LS	769587.82	9318872.36
		TK 32.15.20.2010-30.2010-016	107° 26' 3.870" BT	6° 9' 20.755" LS	769416.88	9318962.71
		TK 32.15.20.2010-30.2010-031	107° 26' 28.802" BT	6° 8' 32.850" LS	770190.52	9320431.51



BUPATI KARAWANG,

CELICIA NURRACHADIANA

LAMPIRAN II
 PERATURAN BUPATI KARAWANG
 NOMOR **358** TAHUN 2023
 TENTANG PETA BATAS DESA TANJUNGGJAYA KECAMATAN TEMPURAN

PETA BATAS DESA DESA TANJUNGGJAYA

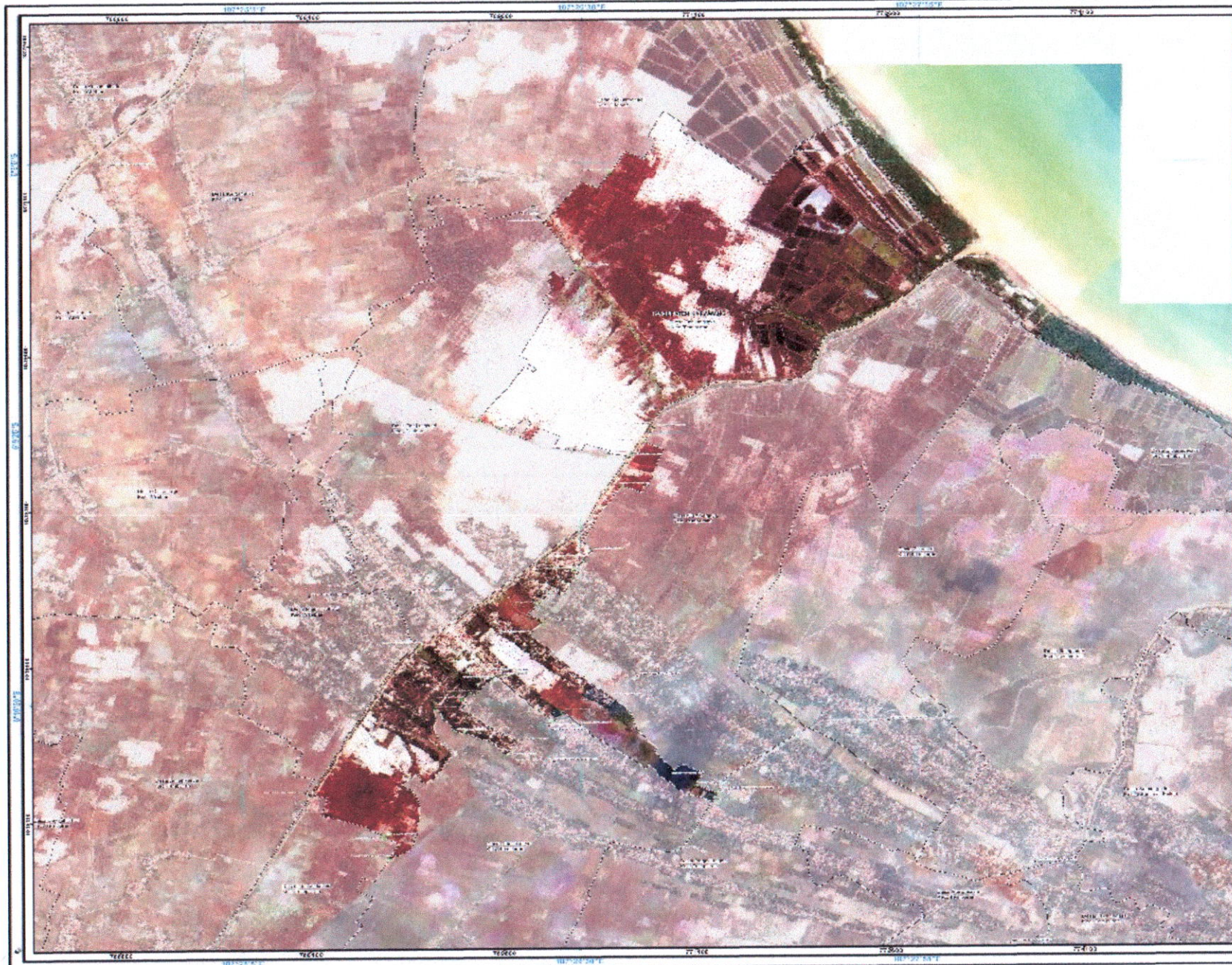

PETA BATAS DESA
 Kode wilayah : 32.15.20.2010
DESA TANJUNGGJAYA
 KECAMATAN TEMPURAN
 KABUPATEN KARAWANG
 PROVINSI JAWA BARAT

SKALA 1:21.500

Sistem Proyeksi : UTM
 Datum : WGS 84
 Datum Lokal : 1961
 Datum Internasional : 1958
 Datum Lokal : 1961
 Datum Internasional : 1958

PEMERINTAH KABUPATEN KARAWANG
 Jl. Yos Sudarso 1 Karawang
 Email : info@karawang.go.id, Telp. 0271-499000, Fax. 0271-411903
 75 Desa yang ada, 14 Kecamatan, 1 Kabupaten

LEGENDA

- Desa
- Kelurahan
- Kecamatan
- Kabupaten
- Kota
- Provinsi
- Negara

Daftar Titik Koordinat

No	X	Y
1	107.20.00	6.22.00
2	107.20.00	6.22.00
3	107.20.00	6.22.00
4	107.20.00	6.22.00
5	107.20.00	6.22.00
6	107.20.00	6.22.00
7	107.20.00	6.22.00
8	107.20.00	6.22.00
9	107.20.00	6.22.00
10	107.20.00	6.22.00
11	107.20.00	6.22.00
12	107.20.00	6.22.00
13	107.20.00	6.22.00
14	107.20.00	6.22.00
15	107.20.00	6.22.00
16	107.20.00	6.22.00
17	107.20.00	6.22.00
18	107.20.00	6.22.00
19	107.20.00	6.22.00
20	107.20.00	6.22.00
21	107.20.00	6.22.00
22	107.20.00	6.22.00
23	107.20.00	6.22.00
24	107.20.00	6.22.00
25	107.20.00	6.22.00
26	107.20.00	6.22.00
27	107.20.00	6.22.00
28	107.20.00	6.22.00
29	107.20.00	6.22.00
30	107.20.00	6.22.00
31	107.20.00	6.22.00
32	107.20.00	6.22.00
33	107.20.00	6.22.00
34	107.20.00	6.22.00
35	107.20.00	6.22.00
36	107.20.00	6.22.00
37	107.20.00	6.22.00
38	107.20.00	6.22.00
39	107.20.00	6.22.00
40	107.20.00	6.22.00
41	107.20.00	6.22.00
42	107.20.00	6.22.00
43	107.20.00	6.22.00
44	107.20.00	6.22.00
45	107.20.00	6.22.00
46	107.20.00	6.22.00
47	107.20.00	6.22.00
48	107.20.00	6.22.00
49	107.20.00	6.22.00
50	107.20.00	6.22.00

BUPATI KARAWANG,

CELICA NURRACHADIANA

Scale: 1:21.500
 Date: 15/10/2023
 Author: [Name]