



BUPATI KARAWANG
PROVINSI JAWA BARAT
KEPUTUSAN BUPATI KARAWANG
NOMOR : 100.3.3.2/Kep.437-Huk/2025

TENTANG

PENETAPAN SISTEM ZONASI
KAWASAN CAGAR BUDAYA PERINGKAT NASIONAL BATUJAYA

BUPATI KARAWANG,

- Menimbang : a. bahwa Kawasan Cagar Budaya Batujaya telah ditetapkan sebagai Kawasan Cagar Budaya Peringkat Nasional berdasarkan Keputusan Menteri Pendidikan dan Kebudayaan Nomor 76/M/2019 tentang Penetapan Kawasan Cagar Budaya Batujaya sebagai Kawasan Cagar Budaya Peringkat Nasional;
- b. bahwa Kawasan Cagar Budaya Peringkat Nasional Batujaya mengandung Cagar Budaya yang sangat rentan dari potensi ancaman faktor alam dan manusia sehingga perlu ditetapkan sistem zonasi untuk melindungi Cagar Budaya;
- c. bahwa berdasarkan ketentuan Pasal 72 ayat (2) huruf a Undang-Undang Nomor 11 Tahun 2010 tentang Cagar Budaya, Menteri menetapkan sistem zonasi untuk Cagar Budaya nasional atau mencakup 2 (dua) provinsi atau lebih;
- d. bahwa berdasarkan pertimbangan sebagaimana dimaksud dalam huruf a, huruf b, dan huruf c perlu menetapkan Keputusan Bupati Karawang tentang Penetapan Sistem Zonasi Kawasan Cagar Budaya Peringkat Nasional Batujaya;
- Mengingat : 1. Undang-Undang Nomor 11 Tahun 2010 tentang Cagar Budaya (Lembaran Negara Republik Indonesia Tahun 2010 Nomor 130, Tambahan Lembaran Negara Republik Indonesia Nomor 5168);
2. Undang-Undang Nomor 23 Tahun 2014 tentang Pemerintahan Daerah (Lembaran Negara Republik Indonesia Tahun 2014 Nomor 244, Tambahan Lembaran Negara Republik Indonesia Nomor 5587), sebagaimana telah diubah beberapa kali terakhir dengan Undang-Undang Nomor 6 Tahun 2023 tentang Penetapan Peraturan Pemerintah Pengganti Undang-Undang Nomor 2 Tahun 2022 tentang Cipta Kerja menjadi Undang-Undang (Lembaran Negara Republik Indonesia Tahun 2023 Nomor 41, Tambahan Lembaran Negara Republik Indonesia Nomor 6856);

3. Undang-Undang Nomor 114 Tahun 2024 tentang Kabupaten Karawang di Provinsi Jawa Barat (Lembaran Negara Republik Indonesia Tahun 2024 Nomor 300, Tambahan Lembaran Negara Republik Indonesia Nomor 7051);
4. Peraturan Pemerintah Nomor 1 Tahun 2022 tentang Register Nasional Dan Pelestarian Cagar Budaya. (Lembaran Negara Republik Indonesia Tahun 2022 Nomor 1, Tambahan Lembaran Negara Republik Indonesia Nomor 6756);
5. Peraturan Daerah Kabupaten Karawang Nomor 14 Tahun 2016 tentang Pembentukan dan Susunan Perangkat Daerah Kabupaten Karawang (Lembaran Daerah Kabupaten Karawang Tahun 2016 Nomor 14), sebagaimana telah diubah dengan Peraturan Daerah Kabupaten Karawang Nomor 11 Tahun 2021 tentang Perubahan Atas Peraturan Daerah Kabupaten Karawang Nomor 14 Tahun 2016 tentang Pembentukan dan Susunan Perangkat Daerah Kabupaten Karawang (Lembaran Daerah Kabupaten Karawang Tahun 2021 Nomor 11);

- Memperhatikan : 1. Berita Acara Serah Terima Dokumen Nomor 1721/F4/KB.15.02/2024 tanggal 19 Agustus 2025;
2. Surat Kepala Dinas Pariwisata dan Kebudayaan Kabupaten Karawang Nomor 400.6.2.2/1649/Kebud/2025 tanggal 12 September 2025 Perihal Permohonan Penetapan Zonasi Kawasan Cagar Budaya Nasional Batujaya.

MEMUTUSKAN:

- Menetapkan :
- KESATU** : Penetapan Sistem Zonasi Kawasan Cagar Budaya Peringkat Nasional Batujaya, dengan rincian sebagaimana tercantum dalam Lampiran Keputusan Bupati ini.
- KEDUA** : Penetapan Sistem Zonasi sebagaimana dimaksud Diktum KESATU, terdiri atas :
- a. Zona Inti;
 - b. Zona Penyangga; dan
 - c. Zona Pengembangan.
- KETIGA** : Sistem Zonasi Kawasan Cagar Budaya Peringkat Nasional Batujaya sebagaimana dimaksud dalam Diktum KESATU ditetapkan berdasarkan hasil kajian.

KEEMPAT

: Keputusan Bupati ini mulai berlaku pada tanggal ditetapkan.

Ditetapkan di Karawang
pada tanggal **29 Oktober 2025**



LAMPIRAN : KEPUTUSAN BUPATI KARAWANG
NOMOR : 100.3.3.2/Kep.437-Huk/2025
TANGGAL : 29 Oktober 2025

SISTEM ZONASI
KAWASAN CAGAR BUDAYA PERINGKAT NASIONAL BATUJAYA

I. IDENTITAS

Nama Cagar Budaya : Kawasan Cagar Budaya Batujaya
Alamat
Desa : Meliputi 2 (dua) desa, yaitu Segaran dan
Telukbuyung (termasuk eks-Desa Telagajaya)
Kecamatan : Meliputi 2 (dua) kecamatan, yaitu Batujaya dan
Pakisjaya.
Kabupaten : Karawang
Provinsi : Jawa Barat
Koordinat Tengah : 107°09'01" - 107°09'17" BT dan 06°06'15" -
06°06'17" LS
Luas/Ukuran : 337 hektar
Batas-Batas
1. Utara : Perkiraan garis Pantai lama
2. Timur : Kali Wetan
3. Selatan : Sungai Citarum
4. Barat : Saluran irigasi kecil di belakang Kampung Teluk
Buyung (sisi barat situs Telagajaya (TLJ X))

II. PETA

Peta Sistem Zonasi Kawasan Cagar Budaya Peringkat Nasional Batujaya sebagai berikut:

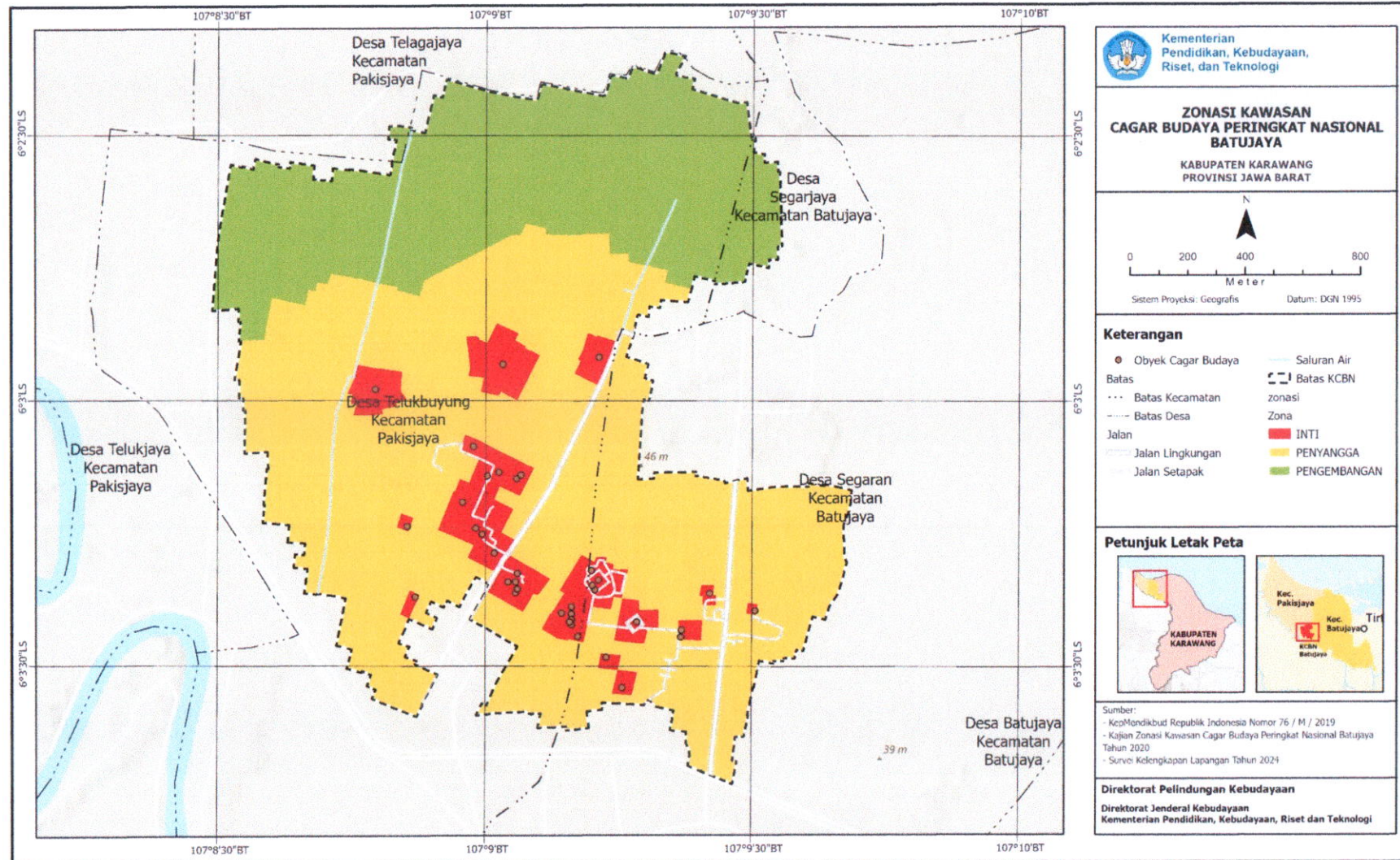

III. BATAS KELUASAN RUANG

Batas Keluasan Ruang Sistem Zonasi Kawasan Cagar Budaya Peringkat Nasional Batujaya sebagai berikut:

Zona	Luas	Batas Zona	
Zona Inti meliputi: Telagajaya II/A Telagajaya II/B Telagajaya III Telagajaya VIII Telagajaya IVA Telagajaya IVB Telagajaya IX Telagajaya XII Telagajaya XIV	7,59 Ha	Utara	107°08'57,6776" BT 6°03'03,8966" LS
		Timur	107°09'05,4392" BT 6°03'07,6421" LS
		Selatan	107°09'01,1416" BT 6°03'19,3342" LS
		Barat	107°08'54,6605" BT 6°03'14,6225" LS
Zona Inti meliputi: Segaran IIA Segaran IIB/1 Segaran IIB/2 Segaran IIC Segaran IID Segaran IIE Segaran II/Sumur Segaran V Perwara A SEG V Perwara B SEG V Perwara C SEG V	4,59 Ha	Utara	107°09'10,7957" BT 6°03'17,4665" LS
		Timur	107°09'16,0070" BT 6°05'52,9190" LS
		Selatan	107°09'11,0488" BT 6°03'27,3042" LS
		Barat	107°09'06,4267" BT 6°03'25,8070" LS
Zona Inti meliputi: Telagajaya VI	4,06 Ha	Utara	107°09'01,2319" BT 6°02'51,2837" LS
		Timur	107°09'06,0329" BT 6°02'54,9046" LS
		Selatan	107°09'03,5244" BT 6°02'59,9474" LS
		Barat	107°08'57,7813" BT 6°02'52,8148" LS

Zona	Luas	Batas Zona	
Zona Inti meliputi: Telagajaya V	2,47 Ha	Utara	107°14'59,9830" BT 6°02'55,9680" LS
		Timur	107°08'51,0227" BT 6°02'59,7923" LS
		Selatan	107°08'46,8665" BT 6°03'01,6380" LS
		Barat	107°08'44,4743" BT 6°02'59,2516" LS
Zona Inti meliputi: Telagajaya IA Telagajaya IB Telagajaya IC Telagajaya ID Telagajaya IE	2,29 Ha	Utara	107°09'02,6244" BT 6°03'17,3984" LS
		Timur	107°09'07,2860" BT 6°05'56,0890" LS
		Selatan	107°09'04,2710" BT 6°03'23,8504" LS
		Barat	107°09'00,1537" BT 6°03'21,5204" LS
Zona Inti meliputi: Segaran I	1,62 Ha	Utara	107°09'15,4200" BT 6°03'22,3715" LS
		Timur	107°09'19,4929" BT 6°03'24,5470" LS
		Selatan	107°09'17,8848" BT 6°05'76,2890" LS
		Barat	107°09'14,5102" BT 6°03'27,1001" LS
Zona Inti meliputi: Telagajaya VII	1,57 Ha	Utara	107°15'31,7290" BT 6°02'52,3784" LS
		Timur	107°09'09,9709" BT 6°02'56,9429" LS
		Selatan	107°09'12,7303" BT 6°02'58,3418" LS
		Barat	107°09'14,7488" BT 6°02'53,3731" LS
Zona Inti meliputi: Segaran IX	0,55 Ha	Utara	107°09'14,8928" BT 6°03'30,4175" LS
		Timur	107°09'17,1011" BT 6°03'30,7012" LS
		Selatan	107°09'16,4610" BT 6°03'33,2500" LS
		Barat	107°09'14,2852" BT 6°03'33,0970" LS
Zona Inti meliputi: Segaran IIIA Segaran IIIB	0,53 Ha	Utara	107°09'24,3972" BT 6°05'68,8860" LS
		Timur	107°09'24,3972" BT 6°03'24,7990" LS
		Selatan	107°09'24,3104" BT 6°03'27,0310" LS
		Barat	107°09'21,7588" BT 6°03'24,8076" LS
Zona Inti meliputi: Segaran VI	0,34 Ha	Utara	107°09'13,0709" BT 6°03'28,5858" LS
		Timur	107°09'15,2446" BT 6°03'28,7892" LS
		Selatan	107°09'14,8918" BT 6°03'30,4214" LS
		Barat	107°09'12,7181" BT 6°03'30,2216" LS
Zona Inti meliputi:	0,31 Ha	Utara	107°09'25,7522" BT 6°03'20,8681" LS

Zona	Luas	Batas Zona	
Segaran IV		Timur	107°09'25,9985" BT 6°03'21,9683" LS
		Selatan	107°09'25,9387" BT 6°03'23,1073" LS
		Barat	107°09'24,1250" BT 6°03'22,0579" LS
Zona Inti meliputi: Telagajaya XI	0,30 Ha	Utara	107°08'51,5231" BT 6°03'21,5341" LS
		Timur	107°08'52,5833" BT 6°03'21,9845" LS
		Selatan	107°08'51,4424" BT 6°03'24,6060" LS
		Barat	107°08'50,4481" BT 6°03'24,2035" LS
Zona Inti meliputi: Telagajaya XIII	0,21 Ha	Utara	107°08'50,5352" BT 6°03'12,7915" LS
		Timur	107°08'51,8575" BT 6°03'13,2649" LS
		Selatan	107°08'51,3154" BT 6°03'14,7928" LS
		Barat	107°08'50,0575" BT 6°03'14,3294" LS
Zona Inti meliputi: Segaran VIII	0,12 Ha	Utara	107°09'29,5830" BT 6°03'22,9054" LS
		Timur	107°09'30,6824" BT 6°03'23,0558" LS
		Selatan	107°09'30,4420" BT 6°03'24,1949" LS
		Barat	107°09'29,4246" BT 6°03'24,0430" LS
Zona Penyangga	207,24 Ha	Utara	107°09'04,4507" BT 6°02'39,9545" LS
		Timur	107°09'41,1563" BT 6°03'10,0908" LS
		Selatan	107°09'27,8903" BT 6°03'43,2353" LS
		Barat	107°08'31,8736" BT 6°02'57,6215" LS
Zona Pengembangan	103,52 Ha	Utara	107°09'20,2964" BT 6°02'20,5624" LS
		Timur	107°09'33,2734" BT 6°02'42,4468" LS
		Selatan	107°08'32,3542" BT 6°04'81,3580" LS
		Barat	107°08'29,3330" BT 6°02'49,8898" LS

IV. BATAS PEMANFAATAN RUANG

Tabel 4.1.
Fungsi Ruang

Zona	Fungsi Ruang
Zona Inti	Zona inti merupakan area perlindungan utama untuk menjaga bagian terpenting dari Kawasan Cagar Budaya Peringkat Nasional Batujaya yang terdapat Benda Cagar Budaya, Bangunan Cagar Budaya, Struktur Cagar Budaya, Situs Cagar Budaya, dan Objek Diduga Cagar Budaya.
Zona Penyangga	Zona ini merupakan area yang melindungi Zona Inti dan potensi yang diduga cagar budaya dari berbagai macam ancaman baik yang disebabkan oleh faktor alam maupun manusia.
Zona Pengembangan	Zona ini merupakan area yang diperuntukkan bagi pengembangan potensi Cagar Budaya dan untuk menjaga kelestarian potensi Objek yang Diduga Cagar Budaya.

Tabel 4.2.
Batas Pemanfaatan Fungsi Ruang

Kode KBLI	Kegiatan/Jenis Usaha	Zona Inti	Zona Penyangga	Zona Pengembangan
A	Pertanian, Kehutanan Dan Perikanan			
01	Pertanian Tanaman, Peternakan, Perburuan Dan Kegiatan Ybdi			
011	Pertanian Tanaman Semusim			
0111	Pertanian Serealia (Bukan Padi), Aneka Kacang Dan Biji bijian Penghasil Minyak	X	B	T
0112	Pertanian Padi	X	T	T
0113	Pertanian Sayuran, Buah Dan Aneka Umbi	X	B	T
0114	Perkebunan Tebu	X	B	T
0115	Perkebunan Tembakau	X	B	T
0116	Pertanian Tanaman Berserat	X	B	T
0119	Pertanian Tanaman Semusim Lainnya	X	B	T
012	Pertanian Tanaman Tahunan			
0121	Pertanian Buah Anggur	X	B	T

Kode KBLI	Kegiatan/Jenis Usaha	Zona Inti	Zona Penyangga	Zona Pengembangan
0122	Pertanian Buah-Buahan Tropis Dan Subtropis	X	B	T
0123	Pertanian Buah Jeruk	X	B	T
0124	Pertanian Buah Apel Dan Buah Batu (Pome and Stone Fruits)	X	B	T
0125	Pertanian Sayuran Dan Buah Semak Dan Buah Biji Kacangkacangan Lainnya	X	B	T
0126	Perkebunan Buah-Buahan Penghasil Minyak (Oleaginous)	X	B	T
0127	Pertanian Tanaman Untuk Bahan Minuman	X	B	T
0128	Perkebunan Tanaman Rempah-Rempah, Aromatik/Penyegar, Narkotik Dan Obat	X	B	T
0129	Perkebunan Tanaman Tahunan Lainnya	X	B	T
013	Pertanian Tanaman Hias Dan Pengembangbiakan Tanaman			
0130	Pertanian Tanaman Hias Dan Pengembangbiakan Tanaman	X	B	T
014	Peternakan			
0141	Peternakan Sapi Dan Kerbau	X	T,B	T
0145	Peternakan Babi	X	T,B	T
0146	Peternakan Unggas	X	T,B	T
017	Perburuan, Penangkapan Dan Penangkaran Tumbuhan/Satwa Liar			
0171	Perburuan Dan Penangkapan Satwa Liar	X	X	X
0172	Penangkaran Tumbuhan/Satwa Liar	X	T,B	B
02	Pengelolaan Kehutanan Dan Penebangan			
021	Pengelolaan Hutan			
0211	Pemanfaatan Hutan Tanaman	X	B	I
0212	Pemanfaatan Hutan Alam	X	B	I
0213	Pemanfaatan Hasil Hutan Bukan Kayu	X	B	I
0214	Pengusahaan Perbenihan Tanaman Kehutanan	X	B	I
022	Pemanenan Dan Pemungutan Kayu			
0220	Pemanenan Dan Pemungutan Kayu	X	B	I

Kode KBLI	Kegiatan/Jenis Usaha	Zona Inti	Zona Penyangga	Zona Pengembangan
023	Pemungutan Hasil Hutan Bukan Kayu			
0230	Pemungutan Hasil Hutan Bukan Kayu	X	B	I
03	Perikanan			
032	Perikanan Budidaya			
0322	Budidaya Ikan Air Tawar	X	B	I
B	Pertambangan Dan Penggalian			
05	Pertambangan Batu Bara Dan Lignit			
051	Pertambangan Batu Bara			
0510	Pertambangan Batu Bara	X	X	X
052	Pertambangan Lignit			
0520	Pertambangan Lignit	X	X	X
06	Pertambangan Minyak Bumi Dan Gas Alam Dan Panas Bumi			
061	Pertambangan Minyak Bumi			
0610	Pertambangan Minyak Bumi	X	X	X
062	Pertambangan Gas Alam Dan Pengusahaan Tenaga Panas Bumi			
0620	Pertambangan Gas Alam Dan Pengusahaan Tenaga Panas Bumi	X	X	X
07	Pertambangan Bijih Logam			
071	Pertambangan Pasir Besi Dan Bijih Besi			
0710	Pertambangan Pasir Besi Dan Bijih Besi	X	X	X
072	Pertambangan Bijih Logam Yang Tidak Mengandung Besi, Tidak Termasuk Bijih Logam Mulia			
0721	Pertambangan Bijih Uranium Dan Torium	X	X	X
0729	Pertambangan Bijih Logam Lainnya Yang Tidak Mengandung Besi, Tidak Termasuk Bijih Logam Mulia	X	X	X
073	Pertambangan Bijih Logam Mulia			
0730	Pertambangan Bijih Logam Mulia	X	X	X
08	Pertambangan Dan Penggalian Lainnya			

Kode KBLI	Kegiatan/Jenis Usaha	Zona Inti	Zona Penyangga	Zona Pengembangan
081	Penggalian Batu, Pasir Dan Tanah Liat			
0810	Penggalian Batu, Pasir Dan Tanah Liat	X	X	X
089	Pertambangan Dan Penggalian Lainnya Ytdl			
0891	Pertambangan Mineral, Bahan Kimia Dan Bahan Pupuk	X	X	X
0892	Ekstraksi Tanah Gemuk (Peat)	X	X	X
0899	Pertambangan Dan Penggalian Lainnya Ytdl	X	X	X
C	Industri Pengolahan			
10	Industri Makanan			
101	Industri Pengolahan Dan Pengawetan Daging			
1011	Kegiatan Rumah Potong Dan Pengepakan Daging Bukan Unggas	X	X	T,B
1012	Kegiatan Rumah Potong Dan Pengepakan Daging Unggas	X	X	T,B
1013	Industri Pengolahan Dan Pengawetan Produk Daging Dan Daging Unggas	X	X	T,B
102	Industri Pengolahan Dan Pengawetan Ikan Dan Biota Air			
1021	Industri Pengolahan Dan Pengawetan Ikan Dan Produk Ikan	X	X	T,B
1022	Industri Pengolahan Dan Pengawetan Ikan Dan Biota Air Dalam Kaleng	X	X	T,B
1029	Industri Pengolahan Dan Pengawetan Biota Air Lainnya	X	X	T,B
103	Industri Pengolahan Dan Pengawetan Buah-Buahan Dan Sayuran			
1031	Industri Pengolahan Dan Pengawetan Buah-Buahan Dan Sayuran Dengan Cara Diasinkan, Dilumatkan, Dikeringkan Dan Dibekukan	X	X	B
1032	Industri Pengolahan Dan Pengawetan Buah-Buahan Dan Sayuran Dalam Kaleng	X	X	B
1033	Industri Pengolahan Sari Buah Dan Sayuran	X	X	B

Kode KBLI	Kegiatan/Jenis Usaha	Zona Inti	Zona Penyangga	Zona Pengembangan
1039	Industri Pengolahan Dan Pengawetan Lainnya Buah-buahan Dan Sayuran	X	X	B
104	Industri Minyak Dan Lemak Nabati Dan Hewani			
1041	Industri Minyak Dan Lemak Nabati Dan Hewani (Bukan Kelapa Dan Kelapa Sawit)	X	X	T,B
1042	Industri Kopra, Minyak Mentah Dan Minyak Goreng Kelapa, Dan Pelet Kelapa	X	X	T,B
1043	Industri Minyak Mentah/Murni Kelapa Sawit (Crude Palm Oil) Dan Minyak Goreng Kelapa Sawit	X	X	T,B
1049	Industri Minyak Mentah Dan Lemak Nabati Dan Hewani Lainnya	X	X	T,B
105	Industri Pengolahan Susu, Produk Dari Susu Dan Es Krim			
1051	Industri Pengolahan Susu Segar Dan Krim	X	X	T,B
1052	Industri Pengolahan Susu Bubuk Dan Susu Kental	X	X	T,B
1053	Industri Pengolahan Es Krim Dan Sejenisnya	X	X	T,B
1059	Industri Pengolahan Produk Dari Susu Lainnya	X	X	T,B
106	Industri Penggilingan Padi-Padian, Tepung Dan Pati			
1063	Industri Penggilingan Beras Dan Jagung Dan Industri Tepung Beras Dan Jagung	X	B	B
107	Industri Makanan Lainnya			
1071	Industri Produk Roti Dan Kue	X	X	T,B
1075	Industri Makanan Dan Masakan Olahan	X	X	T,B
1076	Industri Pengolahan Kopi, Teh Dan Herbal (Herb Infusion)	X	X	T,B
1077	Industri Bumbu-Bumbuan Dan Produk Masak Lainnya	X	X	T,B
108	Industri Makanan Hewan			
1080	Industri Makanan Hewan	X	X	T,B

Kode KBLI	Kegiatan/Jenis Usaha	Zona Inti	Zona Penyangga	Zona Pengembangan
11	Industri Minuman			
110	Industri Minuman			
1104	Industri Minuman Ringan	X	X	T,B
1105	Industri Air Kemasan Dan Air Minum Isi Ulang	X	X	T,B
13	Industri Tekstil			
131	Industri Pemintalan, Pertenunan Dan Penyempurnaan Tekstil			
1311	Industri Persiapan Dan Pemintalan Serat Tekstil	X	X	T,B
1312	Industri Pertenunan Tekstil	X	X	T,B
1313	Industri Penyempurnaan Tekstil	X	X	T,B
139	Industri Tekstil Lainnya			
1391	Industri Kain Rajutan Dan Sulaman	X	X	T,B
1392	Industri Pembuatan Barang Tekstil, Bukan Pakaian Jadi	X	X	T,B
1393	Industri Karpas Dan Permadani	X	X	T,B
1394	Industri Tali Dan Barang Dari Tali	X	X	T,B
1399	Industri Tekstil Lainnya Ytdl	X	X	T,B
14	Industri Pakaian Jadi			
141	Industri Pakaian Jadi Dan Perlengkapannya, Bukan Pakaian Jadi Dari Kulit Berbulu			
1411	Industri Pakaian Jadi (Bukan Penjahitan Dan Pembuatan Pakaian)	X	X	T,B
1413	Industri Perlengkapan Pakaian Yang Utamanya Terbuat Dari Tekstil	X	X	T,B
142	Industri Pakaian Jadi Dan Barang Dari Kulit Berbulu			
1420	Industri Pakaian Jadi Dan Barang Dari Kulit Berbulu	X	X	T,B
143	Industri Pakaian Jadi Rajutan Dan Sulaman/Bordir			

Kode KBLI	Kegiatan/Jenis Usaha	Zona Inti	Zona Penyangga	Zona Pengembangan
1430	Industri Pakaian Jadi Rajutan Dan Sulaman/Bordir	X	X	T,B
15	Industri Kulit, Barang Dari Kulit Dan Alas Kaki			
151	Industri Kulit Dan Barang Dari Kulit, Termasuk Kulit Buatan			
1511	Industri Kulit Dan Kulit Komposisi, Termasuk Pencelupan Kulit Berbulu	X	X	T,B
1512	Industri Barang Dari Kulit Dan Kulit Komposisi, Koper, Tas Tangan Dan Sejenisnya, Pelana Dan Alat Pengekang (Harness)	X	X	T,B
152	Industri Alas Kaki			
1520	Industri Alas Kaki	X	X	T,B
16	Industri Kayu, Barang Dari Kayu Dan Gabus (Tidak Termasuk Furnitur) Dan Barang Anyaman Dari Bambu, Rotan Dan Sejenisnya			
161	Industri Penggergajian Dan Pengawetan Kayu, Rotan, Bambu Dan Sejenisnya			
1610	Industri Penggergajian Dan Pengawetan Kayu, Rotan, Bambu Dan Sejenisnya	X	X	T,B
162	Industri Barang Dari Kayu; Industri Barang Dari Gabus Dan Barang Anyaman Dari Jerami, Rotan, Bambu Dan Sejenis Lainnya			
1621	Industri Veneer, Kayu Lapis, Kayu Laminasi Dan Sejenisnya	X	X	T,B
1622	Industri Barang Bangunan Dari Kayu	X	X	T,B
1623	Industri Wadah Dari Kayu	X	X	T,B
1629	Industri Barang Lainnya Dari Kayu; Industri Barang Dari Gabus Dan Barang Anyaman Dari Jerami, Rotan, Bambu Dan Sejenisnya	X	X	T,B
17	Industri Kertas Dan Barang Dari Kertas			
170	Industri Kertas Dan Barang Dari Kertas			

Kode KBLI	Kegiatan/Jenis Usaha	Zona Inti	Zona Penyangga	Zona Pengembangan
1701	Industri Bubur Kertas, Kertas Dan Papan Kertas	X	X	T,B
1702	Industri Kertas Dan Papan Kertas Bergelombang Dan Wadah Dari Kertas Dan Papan Kertas	X	X	T,B
1709	Industri Barang Dari Kertas Dan Papan Kertas Lainnya			
18	Industri Pencetakan Dan Reproduksi Media Rekaman			
181	Industri Pencetakan Dan Kegiatan Ybdi			
1811	Industri Pencetakan	X	X	T,B
1812	Kegiatan Jasa Penunjang Pencetakan	X	X	T,B
182	Reproduksi Media Rekaman			
1820	Reproduksi Media Rekaman	X	X	T,B
19	Industri Produk Dari Batu Bara Dan Pengilangan Minyak Bumi			
191	Industri Produk Dari Batu Bara			
1910	Industri Produk Dari Batu Bara	X	X	X
192	Industri Produk Pengilangan Minyak Bumi			
1921	Industri Bahan Bakar Dan Minyak Pelumas Hasil Pengilangan Minyak Bumi	X	X	X
1929	Industri Produk Pengilangan Minyak Bumi Lainnya	X	X	X
20	Industri Bahan Kimia Dan Barang Dari Bahan Kimia			
201	Industri Bahan Kimia			
2011	Industri Kimia Dasar			
2012	Industri Pupuk Dan Bahan Senyawa Nitrogen	X	X	X
2013	Industri Plastik Dan Karet Buatan Dalam Bentuk Dasar	X	X	X
202	Industri Barang Kimia Lainnya			

Kode KBLI	Kegiatan/Jenis Usaha	Zona Inti	Zona Penyangga	Zona Pengembangan
2021	Industri Pestisida Dan Produk Agrokimia Lainnya	X	X	X
2022	Industri Cat Dan Tinta Cetak, Pernis Dan Bahan Pelapisan Sejenisnya Dan Lak	X	X	X
2023	Industri Sabun Dan Deterjen, Bahan Pembersih Dan Pengilap, Parfum Dan Kosmetik	X	X	X
2029	Industri Barang Kimia Lainnya Ytdl	X	X	X
203	Industri Serat Buatan			
2030	Industri Serat Buatan	X	X	X
21	Industri Farmasi, Produk Obat Kimia Dan Obat Tradisional			
210	Industri Farmasi, Produk Obat Kimia Dan Obat Tradisional			
2101	Industri Farmasi Dan Produk Obat Kimia	X	X	X
2102	Industri Obat Tradisional	X	T,B	B
22	Industri Karet, Barang Dari Karet Dan Plastik			
221	Industri Karet Dan Barang Dari Karet			
2211	Industri Ban Dan Vulkanisir Ban	X	X	X
2212	Industri Pengasapan, Remilling Dan Karet Remah	X	X	X
2219	Industri Barang Dari Karet Lainnya	X	X	X
222	Industri Barang Dari Plastik			
2221	Industri Barang Dari Plastik Untuk Bangunan	X	X	X
2222	Industri Barang Dari Plastik Untuk Pengemasan	X	X	X
2223	Industri Pipa Plastik Dan Perlengkapannya	X	X	X
2229	Industri Barang Dari Plastik Lainnya	X	X	X
23	Industri Barang Galian Bukan Logam			
231	Industri Kaca Dan Barang Dari Kaca			
2311	Industri Kaca	X	X	X
2312	Industri Barang Dari Kaca	X	X	X
239	Industri Barang Galian Bukan Logam Lainnya			

Kode KBLI	Kegiatan/Jenis Usaha	Zona Inti	Zona Penyangga	Zona Pengembangan
2391	Industri Barang Refraktori (Tahan Api)	X	X	X
2392	Industri Bahan Bangunan Dari Tanah Liat/Keramik	X	X	X
2393	Industri Barang Tanah Liat/Keramik Dan Porselen Bukan Bahan Bangunan	X	X	X
2394	Industri Semen, Kapur Dan Gips	X	X	X
2395	Industri Barang Dari Semen, Kapur, Gips Dan Asbes	X	X	X
2396	Industri Barang Dari Batu	X	X	X
24	Industri Logam Dasar			
241	Industri Logam Dasar Besi Dan Baja			
2410	Industri Logam Dasar Besi Dan Baja	X	X	X
242	Industri Logam Dasar Mulia Dan Logam Dasar Bukan Besi Lainnya			
2420	Industri Logam Dasar Mulia Dan Logam Dasar Bukan Besi Lainnya	X	X	X
243	Industri Pengecoran Logam			
2431	Industri Pengecoran Besi Dan Baja	X	X	X
2432	Industri Pengecoran Logam Bukan Besi Dan Baja	X	X	X
25	Industri Barang Logam, Bukan Mesin Dan Peralatannya			
251	Industri Barang Logam Siap Pasang Untuk Bangunan, Tangki, Tandon Air Dan Generator Uap			
2511	Industri Barang Logam Siap Pasang Untuk Bangunan	X	X	X
2512	Industri Tangki, Tandon Air Dan Wadah Dari Logam	X	X	X
2513	Industri Generator Uap, Bukan Ketel Pemanas	X	X	X
252	Industri Senjata Dan Amunisi			
2520	Industri Senjata Dan Amunisi	X	X	X

Kode KBLI	Kegiatan/Jenis Usaha	Zona Inti	Zona Penyangga	Zona Pengembangan
259	Industri Barang Logam Lainnya Dan Jasa Pembuatan Barang Logam			
2591	Industri Penempaan, Pengepresan, Pencetakan Dan Pembentukan Logam; Metalurgi Bubuk	X	X	X
2592	Jasa Industri Untuk Berbagai Pengerjaan Khusus Logam Dan Barang Dari Logam	X	X	X
2593	Industri Alat Potong, Perkakas Tangan Dan Peralatan Umum	X	X	X
2594	Industri Ember, Kaleng, Drum Dan Wadah Sejenis Dari Logam	X	X	X
2595	Industri Barang Dari Kawat Dan Paku, Mur Dan Baut, Bukan Kabel Logam	X	X	X
26	Industri Komputer, Barang Elektronik Dan Optik			
261	Industri Komponen Dan Papan Elektronik			
2611	Industri Tabung Elektron Dan Konektor Elektronik	X	X	X
2612	Industri Semi Konduktor Dan Komponen Elektronik Lainnya	X	X	X
262	Industri Komputer Dan Perlengkapannya			
2621	Industri Komputer Dan/Atau Perakitan Komputer	X	X	X
2622	Industri Perlengkapan Komputer	X	X	X
263	Industri Peralatan Komunikasi			
2631	Industri Peralatan Telepon Dan Faksimili	X	X	X
2632	Industri Peralatan Komunikasi Tanpa Kabel (Wireless)	X	X	X
2639	Industri Peralatan Komunikasi Lainnya	X	X	X
264	Industri Peralatan Audio Dan Video Elektronik			
2641	Industri Televisi Dan/Atau Perakitan Televisi	X	X	X

Kode KBLI	Kegiatan/Jenis Usaha	Zona Inti	Zona Penyangga	Zona Pengembangan
2642	Industri Peralatan Perekam, Penerima Dan Pengganda Audio Dan Video, Bukan Industri Televisi	X	X	X
2649	Industri Peralatan Audio Dan Video Elektronik Lainnya	X	X	X
265	Industri Alat Ukur, Alat Uji, Peralatan Navigasi Dan Kontrol Dan Alat Ukur Waktu			
2651	Industri Alat Ukur, Alat Uji, Peralatan Navigasi Dan Kontrol	X	X	X
2652	Industri Alat Ukur Waktu	X	X	X
266	Industri Peralatan Iradiasi, Elektromedikal Dan Elektroterapi			
2660	Industri Peralatan Iradiasi, Elektromedikal Dan Elektroterapi	X	X	X
267	Industri Peralatan Fotografi Dan Instrumen Optik Bukan Kaca Mata			
2671	Industri Peralatan Fotografi	X	X	X
2679	Industri Peralatan Fotografi Dan Instrumen Optik Lainnya	X	X	X
268	Industri Media Magnetik Dan Media Optik			
2680	Industri Media Magnetik Dan Media Optik	X	X	X
27	Industri Peralatan Listrik			
271	Industri Motor Listrik, Generator, Transformator Dan Peralatan Pengontrol Dan Pendistribusian Listrik			
2711	Industri Motor Listrik, Generator Dan Transformator	X	X	X
2712	Industri Peralatan Pengontrol Dan Pendistribusian Listrik	X	X	X
272	Industri Batu Baterai Dan Akumulator Listrik			
2720	Industri Batu Baterai Dan Akumulator Listrik	X	X	X
273	Industri Kabel Dan Perlengkapannya			

Kode KBLI	Kegiatan/Jenis Usaha	Zona Inti	Zona Penyangga	Zona Pengembangan
2731	Industri Kabel Serat Optik	X	X	X
2732	Industri Kabel Listrik Dan Elektronik Lainnya	X	X	X
2733	Industri Perlengkapan Kabel	X	X	X
274	Industri Peralatan Penerangan Listrik (Termasuk Peralatan Penerangan Bukan Listrik)			
2740	Industri Peralatan Penerangan Listrik (Termasuk Peralatan Penerangan Bukan Listrik)	X	X	X
275	Industri Peralatan Rumah Tangga			
2751	Industri Peralatan Listrik Rumah Tangga	X	X	X
2752	Industri Peralatan Elektrotermal Rumah Tangga	X	X	X
2753	Industri Peralatan Pemanas Dan Masak Bukan Listrik Rumah Tangga	X	X	X
28	Industri Mesin Dan Perlengkapan Ytdl			
281	Industri Mesin Untuk Keperluan Umum			
2811	Industri Mesin Untuk Keperluan Umum	X	X	X
2812	Industri Peralatan Tenaga Zat Cair Dan Gas	X	X	X
2813	Industri Pompa Lainnya, Kompresor, Kran Dan Klep/Katup	X	X	X
2814	Industri Bearing, Roda Gigi Dan Elemen Penggerak Mesin	X	X	X
2815	Industri Oven, Perapian Dan Tungku Pembakar	X	X	X
2816	Industri Alat Pengangkat Dan Pemindah	X	X	X
2817	Industri Mesin Dan Peralatan Kantor (Bukan Komputer Dan Peralatan Perlengkapannya)	X	X	X
2818	Industri Perkakas Tangan Yang Digerakkan Tenaga	X	X	X
2819	Industri Mesin Untuk Keperluan Umum Lainnya	X	X	X
282	Industri Mesin Untuk Keperluan Khusus			

Kode KBLI	Kegiatan/Jenis Usaha	Zona Inti	Zona Penyangga	Zona Pengembangan
2821	Industri Mesin Pertanian Dan Kehutanan	X	X	X
2822	Industri Mesin Dan Perkakas Mesin Untuk Pengerjaan Logam, Kayu Dan Bahan Lainnya	X	X	X
2823	Industri Mesin Metalurgi	X	X	X
2824	Industri Mesin Penambangan, Penggalian Dan Konstruksi	X	X	X
2825	Industri Mesin Pengolahan Makanan, Minuman	X	X	X
2826	Industri Mesin Tekstil, Pakaian Jadi Dan Produk Kulit	X	X	X
2829	Industri Mesin Keperluan Khusus Lainnya	X	X	X
29	Industri Kendaraan Bermotor, Trailer Dan Semi Trailer			
291	Industri Kendaraan Bermotor Roda Empat Atau Lebih			
2910	Industri Kendaraan Bermotor Roda Empat Atau Lebih	X	X	X
292	Industri Karoseri Kendaraan Bermotor Roda Empat Atau Lebih Dan Industri Trailer Dan Semi Trailer			
2920	Industri Karoseri Kendaraan Bermotor Roda Empat Atau Lebih Dan Industri Trailer Dan Semi Trailer	X	X	X
293	Industri Suku Cadang Dan Aksesori Kendaraan Bermotor Roda Empat Atau Lebih			
2930	Industri Suku Cadang Dan Aksesori Kendaraan Bermotor Roda Empat Atau Lebih	X	X	X
30	Industri Alat Angkutan Lainnya			
301	Industri Pembuatan Kapal Dan Perahu			
3011	Industri Pembuatan Kapal, Perahu Dan Struktur Bangunan Terapung	X	X	X
3012	Industri Pembuatan Kapal Dan Perahu Untuk Tujuan Wisata Atau Rekreasi Dan Olahraga	X	X	X

Kode KBLI	Kegiatan/Jenis Usaha	Zona Inti	Zona Penyangga	Zona Pengembangan
302	Industri Lokomotif Dan Gerbong Kereta			
3020	Industri Lokomotif Dan Gerbong Kereta	X	X	X
303	Industri Pesawat Terbang Dan Perlengkapannya			
3030	Industri Pesawat Terbang Dan Perlengkapannya	X	X	X
304	Industri Kendaraan Perang			
3040	Industri Kendaraan Perang	X	X	X
309	Industri Alat Angkutan Lainnya Ytdl			
3091	Industri Sepeda Motor	X	X	X
3092	Industri Sepeda Dan Kursi Roda	X	X	X
31	Industri Furnitur			
310	Industri Furnitur			
3100	Industri Furnitur	X	X	X
32	Industri Pengolahan Lainnya			
321	Industri Barang Perhiasan Dan Barang Berharga			
3211	Industri Perhiasan Dan Barang Sejenis			
3212	Industri Perhiasan Imitasi Dan Barang Sejenis	X	X	X
322	Industri Alat Musik			
3220	Industri Alat Musik	X	X	X
323	Industri Alat Olahraga			
3230	Industri Alat Olahraga	X	X	X
324	Industri Alat Permainan Dan Mainan Anak-Anak			
3240	Industri Alat Permainan Dan Mainan Anak-Anak	X	X	X
325	Industri Peralatan Kedokteran Dan Kedokteran Gigi Serta Perlengkapannya			
3250	Industri Peralatan Kedokteran Dan Kedokteran Gigi Serta Perlengkapannya	X	X	X

Kode KBLI	Kegiatan/Jenis Usaha	Zona Inti	Zona Penyangga	Zona Pengembangan
33	Reparasi Dan Pemasangan Mesin Dan Peralatan			
331	Reparasi Produk Logam Pabrikasi, Mesin Dan Peralatan			
3311	Reparasi Produk Logam Pabrikasi	X	X	X
3312	Reparasi Mesin	X	X	X
3313	Reparasi Peralatan Elektronik Dan Optik	X	X	X
3314	Reparasi Peralatan Listrik	X	X	X
3315	Reparasi Alat Angkutan, Bukan Kendaraan Bermotor	X	X	X
3319	Reparasi Peralatan Lainnya	X	X	X
332	Instalasi/Pemasangan Mesin Dan Peralatan Industri			
3320	Instalasi/Pemasangan Mesin Dan Peralatan Industri	X	X	X
D	Pengadaan Listrik, Gas, Uap/Air Panas Dan Udara Dingin			
35	Pengadaan Listrik, Gas, Uap/Air Panas Dan Udara Dingin			
351	Ketenagalistrikan			
3511	Penyediaan Tenaga Listrik	B	B	B
3512	Penunjang Tenaga Listrik	X	B	B
352	Pengadaan Dan Distribusi Gas Alam Dan Buatan			
3520	Pengadaan Dan Distribusi Gas Alam Dan Buatan	X	X	X
353	Pengadaan Uap/Air Panas, Udara Dingin Dan Produksi Es			
3530	Pengadaan Uap/Air Panas, Udara Dingin Dan Produksi Es			

Kode KBLI	Kegiatan/Jenis Usaha	Zona Inti	Zona Penyangga	Zona Pengembangan
E	Treatment Air, Treatment Air Limbah, Treatment Dan Pemulihan Material Sampah, Dan Aktivitas Remediasi			
36	Treatment Air			
360	Treatment Air			
3600	Treatment Air	X	B	B
37	Treatment Air Limbah			
370	Treatment Air Limbah			
3701	Pengumpulan Air Limbah	X	B	B
3702	Treatment Dan Pembuangan Air Limbah	X	B	B
38	Pengumpulan, Treatment Dan Pembuangan Limbah Dan Sampah Serta Aktivitas Pemulihan Material			
381	Pengumpulan Limbah Dan Sampah			
3811	Pengumpulan Limbah Dan Sampah Tidak Berbahaya	X	B	B
3812	Pengumpulan Limbah Berbahaya	X	B	B
382	Treatment Dan Pembuangan Sampah			
3821	Treatment Dan Pembuangan Sampah Tidak Berbahaya	X	B	B
3822	Treatment Dan Pembuangan Limbah Berbahaya	X	B	B
F	Konstruksi			
41	Konstruksi Gedung			
410	Konstruksi Gedung			
4101	Konstruksi Gedung	X	T,B	B
42	Konstruksi Bangunan Sipil			
421	Konstruksi Jalan Dan Jalan Rel			
4210	Konstruksi Jalan Dan Jalan Rel	X	B	B
422	Konstruksi Jaringan Irigasi, Komunikasi Dan Limbah			

Kode KBLI	Kegiatan/Jenis Usaha	Zona Inti	Zona Penyangga	Zona Pengembangan
4220	Konstruksi Jaringan Irigasi, Komunikasi Dan Limbah	X	B	B
43	Konstruksi Khusus			
432	Instalasi Sistem Kelistrikan, Air (Pipa) Dan Instalasi Konstruksi Lainnya			
4321	Instalasi Sistem Kelistrikan	T	B	B
4322	Instalasi Saluran Air (Plumbing), Pemanas Dan Pendingin	T	B	B
G	Perdagangan Besar Dan Eceran; Reparasi Dan Perawatan Mobil Dan Sepeda Motor			
45	Perdagangan, Reparasi Dan Perawatan Mobil Dan Sepeda Motor			
451	Perdagangan Mobil			
4510	Perdagangan Mobil	X	T,B	T
452	Reparasi Dan Perawatan Mobil			
4520	Reparasi Dan Perawatan Mobil	X	T,B	T
453	Perdagangan Suku Cadang Dan Aksesori Mobil			
4530	Perdagangan Suku Cadang Dan Aksesori Mobil	X	T,B	T
454	Perdagangan, Reparasi Dan Perawatan Sepeda Motor Dan Perdagangan Suku Cadang Dan Aksesorinya			
4540	Perdagangan, Reparasi Dan Perawatan Sepeda Motor Dan Perdagangan Suku Cadang Dan Aksesorinya	X	T,B	T
46	Perdagangan Besar, Bukan Mobil Dan Sepeda Motor			
462	Perdagangan Besar Hasil Pertanian Dan Hewan Hidup			
4620	Perdagangan Besar Hasil Pertanian Dan Hewan Hidup	X	T,B	T
463	Perdagangan Besar Makanan, Minuman Dan Tembakau			

Kode KBLI	Kegiatan/Jenis Usaha	Zona Inti	Zona Penyangga	Zona Pengembangan
4631	Perdagangan Besar Bahan Makanan Dan Minuman Hasil Pertanian	X	T,B	T
4632	Perdagangan Besar Bahan Makanan Dan Minuman Hasil Peternakan Dan Perikanan	X	T,B	T
464	Perdagangan Besar Barang Keperluan Rumah Tangga			
4644	Perdagangan Besar Farmasi, Obat, Dan Kosmetik	X	T,B	T
4649	Perdagangan Besar Barang Keperluan Rumah Tangga Lainnya	X	T,B	T
465	Perdagangan Besar Mesin, Peralatan Dan Perlengkapannya			
4653	Perdagangan Besar Mesin, Peralatan Dan Perlengkapan Pertanian	X	T,B	T
466	Perdagangan Besar Khusus Lainnya			
4663	Perdagangan Besar Bahan Dan Perlengkapan Bangunan	X	T,B	T
4664	Perdagangan Besar Mineral Bukan Logam, Mineral Radioaktif, Zat Radioaktif Dan Pembangkit Radiasi Pengion	X	X	X
4665	Perdagangan Besar Bahan Dan Barang Kimia	X	X	X
47	Perdagangan Eceran, Bukan Mobil Dan Motor			
471	Perdagangan Eceran Berbagai Macam Barang Di Toko			
4711	Perdagangan Eceran Yang Utamanya Makanan, Minuman Atau Tembakau Di Toko	X	T	I
4719	Perdagangan Eceran Berbagai Macam Barang Yang Didominasi Oleh Barang Bukan Makanan Dan Tembakau Di Toko	X	T	I
472	Perdagangan Eceran Khusus Makanan, Minuman Dan Tembakau Di Toko			

Kode KBLI	Kegiatan/Jenis Usaha	Zona Inti	Zona Penyangga	Zona Pengembangan
4721	Perdagangan Eceran Khusus Komoditi Makanan Dari Hasil Pertanian Di Toko	X	T	I
4722	Perdagangan Eceran Khusus Minuman Di Toko	X	T	I
4723	Perdagangan Eceran Khusus Rokok Dan Tembakau Di Toko	X	T	I
4724	Perdagangan Eceran Khusus Makanan Hasil Industri Di Toko	X	T	I
473	Perdagangan Eceran Khusus Bahan Bakar Kendaraan Bermotor			
4730	Perdagangan Eceran Khusus Bahan Bakar Kendaraan Bermotor	X	T	I
474	Perdagangan Eceran Khusus Peralatan Informasi Dan Komunikasi Di Toko			
4741	Perdagangan Eceran Khusus Komputer Dan Perlengkapannya; Piranti Lunak Dan Perlengkapan Telekomunikasi Di Toko	X	T	I
4742	Perdagangan Eceran Khusus Peralatan Audio Dan Video Di Toko			
475	Perdagangan Eceran Khusus Perlengkapan Rumah Tangga Lainnya Di Toko			
4751	Perdagangan Eceran Khusus Tekstil Di Toko	X	T	I
4752	Perdagangan Eceran Khusus Barang Dan Bahan Bangunan, Cat Dan Kaca Di Toko	X	T	I
4753	Perdagangan Eceran Khusus Karpets, Permadani Dan Penutup Dinding Dan Lantai Di Toko	X	T	I
4759	Perdagangan Eceran Khusus Furnitur, Peralatan Listrik Rumah Tangga, Peralatan Penerangan Dan Peralatan Rumah Tangga Lainnya Di Toko	X	T	I
476	Perdagangan Eceran Khusus Barang Budaya Dan Rekreasi Di Toko Khusus			

Kode KBLI	Kegiatan/Jenis Usaha	Zona Inti	Zona Penyangga	Zona Pengembangan
4761	Perdagangan Eceran Khusus Alat Tulis Dan Hasil Pencetakan Dan Penerbitan Di Toko	X	T	I
4762	Perdagangan Eceran Khusus Rekaman Musik Dan Video Di Toko	X	T	I
4763	Perdagangan Eceran Khusus Peralatan Olahraga Di Toko	X	T	I
4764	Perdagangan Eceran Khusus Alat Permainan Dan Mainan Anak-Anak Di Toko	X	T	I
4765	Perdagangan Eceran Kertas, Kertas Karton Dan Barang Dari Kertas/Karton	X	T	I
477	Perdagangan Eceran Khusus Barang Lainnya Di Toko			
4771	Perdagangan Eceran Khusus Pakaian, Alas Kaki Dan Barang Dari Kulit Di Toko	X	T	I
4772	Perdagangan Eceran Khusus Barang Dan Obat Farmasi, Alat Kedokteran, Parfum Dan Kosmetik Di Toko	X	T	I
4773	Perdagangan Eceran Khusus Barang Baru Lainnya Di Toko	X	T	I
4774	Perdagangan Eceran Khusus Barang Bekas Di Toko	X	T	I
4775	Perdagangan Eceran Khusus Hewan Piaraan Dan Hewan Ternak	X	T	I
4776	Perdagangan Eceran Bunga Potong, Tanaman, Pupuk Dan Ybdi Di Toko	X	T	I
4777	Perdagangan Eceran Bahan Kimia, Aromatik/Penyegar (Minyak Atsiri), Dan Bahan Bakar Bukan Bahan Bakar Untuk Kendaraan Bermotor Di Toko	X	T	I
4778	Perdagangan Eceran Barang Kerajinan Dan Lukisan Di Toko	X	T	I
478	Perdagangan Eceran Kaki Lima Dan Los Pasar			

Kode KBLI	Kegiatan/Jenis Usaha	Zona Inti	Zona Penyangga	Zona Pengembangan
4781	Perdagangan Eceran Kaki Lima Dan Los Pasar Komoditi Hasil Pertanian	X	T	T
4782	Perdagangan Eceran Kaki Lima Dan Los Pasar Makanan, Minuman Dan Produk Tembakau Hasil Industri Pengolahan	X	T	T
4783	Perdagangan Eceran Kaki Lima Dan Los Pasar Tekstil, Pakaian Dan Alas Kaki	X	T	T
4784	Perdagangan Eceran Kaki Lima Dan Los Pasar Bahan Kimia, Farmasi, Kosmetik Dan Ybdi	X	T	T
4785	Perdagangan Eceran Kaki Lima Dan Los Pasar Barang Pribadi	X	T	T
4786	Perdagangan Eceran Kaki Lima Dan Los Pasar Perlengkapan Rumah Tangga	X	T	T
4787	Perdagangan Eceran Kaki Lima Dan Los Pasar Kertas, Barang Dari Kertas, Alat Tulis, Barang Cetakan, Alat Olahraga, Alat Musik, Alat Fotografi Dan Komputer	X	T	T
4788	Perdagangan Eceran Kaki Lima Dan Los Pasar Barang Kerajinan, Mainan Anak-Anak Dan Lukisan	X	T	T
4789	Perdagangan Eceran Kaki Lima Dan Los Pasar Barang Lainnya Dan Barang Bekas	X	T	T
H	Pengangkutan Dan Pergudangan			
52	Pergudangan Dan Aktivitas Penunjang Angkutan			
521	Pergudangan Dan Penyimpanan			
5210	Pergudangan Dan Penyimpanan	X	T,B	T
522	Aktivitas Penunjang Angkutan			
5221	Aktivitas Penunjang Angkutan Darat	X	T,B	T,B
53	Aktivitas Pos Dan Kurir			
531	Aktivitas Pos			
5310	Aktivitas Pos	X	T	I

Kode KBLI	Kegiatan/Jenis Usaha	Zona Inti	Zona Penyangga	Zona Pengembangan
532	Aktivitas Kurir			
5320	Aktivitas Kurir	X	T	I
I	Penyediaan Akomodasi Dan Penyediaan Makan Minum			
55	Penyediaan Akomodasi			
551	Penyediaan Akomodasi Jangka Pendek			
5511	Hotel Bintang	X	X	T,B
5512	Hotel Melati	X	T,B	T
5513	Pondok Wisata	X	T,B	I
56	Penyediaan Makanan Dan Minuman			
561	Restoran Dan Penyediaan Makanan Keliling			
5610	Restoran Dan Penyediaan Makanan Keliling	X	T	I
562	Jasa Boga Untuk Suatu Event Tertentu (Event Catering) Dan Penyediaan Jasa Boga Periode Tertentu			
5621	Jasa Boga Untuk Suatu Event Tertentu (Event Catering)	X	T	I
5629	Penyediaan Jasa Boga Periode Tertentu	X	T	I
563	Penyediaan Minuman			
5630	Penyediaan Minuman	X	T	I
J	Informasi Dan Komunikasi			
59	Aktivitas Produksi Gambar Bergerak, Video Dan Program Televisi, Perekaman Suara Dan Penerbitan Musik			
591	Aktivitas Produksi Gambar Bergerak, Video Dan Program Televisi			
5911	Aktivitas Produksi Gambar Bergerak, Video Dan Program Televisi	T	I	I
5914	Aktivitas Pemutaran Film	T,B	I	I
61	Telekomunikasi			
611	Aktivitas Telekomunikasi Dengan Kabel			
6110	Aktivitas Telekomunikasi Dengan Kabel	B	B	B

Kode KBLI	Kegiatan/Jenis Usaha	Zona Inti	Zona Penyangga	Zona Pengembangan
612	Aktivitas Telekomunikasi Tanpa Kabel			
6120	Aktivitas Telekomunikasi Tanpa Kabel	B	B	B
613	Aktivitas Telekomunikasi Satelit			
6130	Aktivitas Telekomunikasi Satelit	B	B	B
K	Aktivitas Keuangan Dan Asuransi			
64	Aktivitas Jasa Keuangan, Bukan Asuransi Dan Dana Pensiun			
641	Perantara Moneter			
6412	Bank Umum	X	T,B	I
6413	Bank Perkreditan Rakyat Dan Bank Pembiayaan Rakyat Syariah	X	T,B	I
6414	Koperasi Simpan Pinjam/Unit Simpan Pinjam	X	T,B	I
6415	Lembaga Keuangan Mikro	X	T,B	I
6492	Pergadaian	X	T,B	I
65	Asuransi, Penjaminan, Reasuransi Dan Dana Pensiun, Bukan Jaminan Sosial Wajib			
651	Asuransi Dan Penjaminan			
6511	Asuransi Jiwa	X	T	I
6512	Asuransi Umum	X	T	I
66	Aktivitas Penunjang Jasa Keuangan, Asuransi, Penjaminan Dan Dana Pensiun			
661	Aktivitas Penunjang Jasa Keuangan, Bukan Asuransi, Penjaminan Dan Dana Pensiun			
6616	Kegiatan Penukaran Valuta Asing (Money Changer)	X	I	I
L	Real Estat			
68	Real Estat			
681	Real Estat Yang Dimiliki Sendiri Atau Disewa Dan Kawasan Pariwisata			
6812	Kawasan Pariwisata	X	X	I
6813	Kawasan Industri	X	X	X
M	Aktivitas Profesional, Ilmiah Dan Teknis			

Kode KBLI	Kegiatan/Jenis Usaha	Zona Inti	Zona Penyangga	Zona Pengembangan
72	Penelitian Dan Pengembangan Ilmu Pengetahuan			
721	Penelitian Dan Pengembangan Ilmu Pengetahuan Alam Dan Ilmu Teknologi Dan Rekayasa			
7210	Penelitian Dan Pengembangan Ilmu Pengetahuan Alam Dan Ilmu Teknologi Dan Rekayasa	I	I	I
722	Penelitian Dan Pengembangan Ilmu Pengetahuan Sosial Dan Humaniora			
7220	Penelitian Dan Pengembangan Ilmu Pengetahuan Sosial Dan Humaniora	I	I	I
74	Aktivitas Profesional, Ilmiah Dan Teknis Lainnya			
741	Aktivitas Desain Khusus			
7414	Aktivitas Desain Konten Kreatif	T,B	I	I
742	Aktivitas Fotografi			
7420	Aktivitas Fotografi	T,B	I	I
75	Aktivitas Kesehatan Hewan			
750	Aktivitas Kesehatan Hewan			
7500	Aktivitas Kesehatan Hewan	X	T	I
N	Aktivitas Penyewaan Dan Sewa Guna Usaha Tanpa Hak Opsi, Ketenagakerjaan, Agen Perjalanan Dan Penunjang Usaha Lainnya			
77	Aktivitas Penyewaan Dan Sewa Guna Usaha Tanpa Hak Opsi			
771	Aktivitas Penyewaan Dan Sewa Guna Usaha Tanpa Hak Opsi Mobil, Bus, Truk Dan Sejenisnya			
7710	Aktivitas Penyewaan Dan Sewa Guna Usaha Tanpa Hak Opsi Mobil, Bus, Truk, Dan Sejenisnya	X	T,B	I

Kode KBLI	Kegiatan/Jenis Usaha	Zona Inti	Zona Penyangga	Zona Pengembangan
772	Aktivitas Penyewaan Dan Sewa Guna Usaha Tanpa Hak Opsi Barang Pribadi Dan Rumah Tangga			
7721	Aktivitas Penyewaan Dan Sewa Guna Usaha Tanpa Hak Opsi Alat Rekreasi Dan Olahraga	X	T,B	I
7729	Aktivitas Penyewaan Dan Sewa Guna Usaha Tanpa Hak Opsi Barang Pribadi Dan Rumah Tangga Lain Ytdl	X	T,B	I
773	Aktivitas Penyewaan Dan Sewa Guna Usaha Tanpa Hak Opsi Mesin, Peralatan Dan Barang Berwujud Lainnya			
7731	Aktivitas Penyewaan Dan Sewa Guna Tanpa Hak Opsi Alat Transportasi	X	T,B	I
7732	Aktivitas Penyewaan Dan Sewa Guna Tanpa Hak Opsi Mesin Dan Peralatan Industri Kreatif	X	T,B	I
7739	Aktivitas Penyewaan Dan Sewa Guna Tanpa Hak Opsi Mesin, Peralatan, Dan Barang Berwujud Lainnya	X	T,B	I
78	Aktivitas Ketenagakerjaan			
781	Aktivitas Penempatan Tenaga Kerja			
7810	Aktivitas Penempatan Tenaga Kerja			
784	Pelatihan Kerja			
7841	Pelatihan Kerja Pemerintah	X	T	I
7842	Pelatihan Kerja Swasta	X	T	I
7843	Pelatihan Kerja Perusahaan	X	T	I
79	Aktivitas Agen Perjalanan, Penyelenggara Tur, Dan Jasa Reservasi Lainnya			
791	Aktivitas Agen Perjalanan Dan Penyelenggara Tur			
7911	Aktivitas Agen Perjalanan	X	T	I
7912	Aktivitas Biro Perjalanan	X	T	I
799	Jasa Reservasi Lainnya Dan Kegiatan Ybdi			

Kode KBLI	Kegiatan/Jenis Usaha	Zona Inti	Zona Penyangga	Zona Pengembangan
7991	Jasa Informasi Pariwisata Dan Daya Tarik Wisata	X	T	I
7992	Jasa Pramuwisata Dan Interpreter Wisata	X	T	I
7999	Jasa Reservasi Lainnya Ybdi Ytdl	X	T	I
842	Penyediaan Layanan Untuk Masyarakat Dalam Bidang Hubungan Luar Negeri, Pertahanan, Keamanan Dan Ketertiban			
8422	Pertahanan Dan Keamanan	X	I	I
8423	Ketertiban Dan Keamanan Masyarakat	X	I	I
P	Pendidikan			
85	Pendidikan			
851	Pendidikan Anak Usia Dini Dan Dasar			
8511	Pendidikan Dasar Pemerintah	X	T	I
8512	Pendidikan Dasar Swasta	X	T	I
8513	Pendidikan Anak Usia Dini	X	T	I
8514	Satuan Pendidikan Kerjasama Pendidikan Anak Usia Dini Dan Pendidikan Dasar	X	T	I
8515	Pendidikan Pesantren Dan Pendidikan Keagamaan Islam Anak Usia Dini Dan Dasar	X	T	I
8516	Pendidikan Keagamaan Anak Usia Dini Dan Dasar	X	T	I
852	Pendidikan Menengah			
8521	Pendidikan Menengah Atas/Aliyah Pemerintah	X	T	I
8522	Pendidikan Menengah/Aliyah Swasta	X	T	I
8523	Pendidikan Menengah Kejuruan Dan Teknis/Aliyah Kejuruan Pemerintah	X	T	I
8524	Pendidikan Menengah Kejuruan/Aliyah Kejuruan Swasta	X	T	I
8525	Satuan Pendidikan Kerjasama Pendidikan Menengah	X	T	I
8526	Pendidikan Pesantren Menengah	X	T	I
8527	Pendidikan Keagamaan Menengah	X	T	I

Kode KBLI	Kegiatan/Jenis Usaha	Zona Inti	Zona Penyangga	Zona Pengembangan
853	Pendidikan Tinggi			
8531	Pendidikan Tinggi Pemerintah	X	T	I
8532	Pendidikan Tinggi Swasta	X	T	I
8533	Pendidikan Tinggi Keagamaan	X	T	I
8534	Pendidikan Pesantren Tinggi (Ma'Had Aly)	X	T	I
854	Pendidikan Lainnya	X	T	I
8541	Pendidikan Olahraga Dan Rekreasi	X	T	I
8542	Pendidikan Kebudayaan	X	T	I
8543	Pendidikan Lainnya Pemerintah	X	T	I
8544	Satuan Pendidikan Kerjasama Pendidikan Nonformal	X	T	I
8545	Pendidikan Pesantren Dan Pendidikan Keagamaan Lainnya	X	T	I
8549	Pendidikan Lainnya Ytdl	X	T	I
Q	Aktivitas Kesehatan Manusia Dan Aktivitas Sosial			
86	Aktivitas Kesehatan Manusia			
861	Aktivitas Rumah Sakit			
8610	Aktivitas Rumah Sakit	X	T,B	I
862	Aktivitas Praktik Dokter Dan Dokter Gigi			
8620	Aktivitas Praktik Dokter Dan Dokter Gigi	X	T,B	I
869	Aktivitas Pelayanan Kesehatan Manusia Lainnya			
8690	Aktivitas Pelayanan Kesehatan Manusia Lainnya	X	T	I
87	Aktivitas Sosial Di Dalam Panti			
871	Aktivitas Sosial Di Dalam Panti Untuk Perawatan Dan Pemulihan Kesehatan			
8710	Aktivitas Sosial Di Dalam Panti Untuk Perawatan Dan Pemulihan Kesehatan	X	T,B	I

Kode KBLI	Kegiatan/Jenis Usaha	Zona Inti	Zona Penyangga	Zona Pengembangan
872	Aktivitas Sosial Di Dalam Panti Untuk Keterbelakangan Mental, Gangguan Mental Dan Penyalahgunaan Obat Terlarang			
8720	Aktivitas Sosial Di Dalam Panti Untuk Keterbelakangan Mental, Gangguan Mental Dan Penyalahgunaan Obat Terlarang	X	T,B	I
873	Aktivitas Sosial Di Dalam Panti Untuk Lanjut Usia Dan Penyandang Disabilitas			
8730	Aktivitas Sosial Di Dalam Panti Untuk Lanjut Usia Dan Penyandang Disabilitas	X	T,B	I
879	Aktivitas Sosial Di Dalam Panti Lainnya Ytdl			
8790	Aktivitas Sosial Di Dalam Panti Lainnya Ytdl	X	T,B	I
88	Aktivitas Sosial Tanpa Akomodasi			
881	Aktivitas Sosial Tanpa Akomodasi Untuk Lanjut Usia Dan Penyandang Disabilitas			
8810	Aktivitas Sosial Tanpa Akomodasi Untuk Lanjut Usia Dan Penyandang Disabilitas	X	T	I
889	Aktivitas Sosial Tanpa Akomodasi Lainnya			
8891	Aktivitas Sosial Pengumpulan Dana			
8899	Aktivitas Sosial Tanpa Akomodasi Lainnya Ytdl	X	T	I
R	Kesenian, Hiburan Dan Rekreasi			
90	Aktivitas Hiburan, Kesenian Dan Kreativitas			
900	Aktivitas Hiburan, Kesenian Dan Kreativitas			
9001	Aktivitas Seni Pertunjukan	B	I	I
9002	Aktivitas Pekerja Kreatif Dan Pekerja Seni	B	I	I
9003	Aktivitas Impresariat Bidang Seni Dan Festival Seni	B	I	I
9004	Aktivitas Operasional Fasilitas Seni	B	I	I
9009	Aktivitas Hiburan, Seni Dan Kreativitas Lainnya	B	I	I
91	Perpustakaan, Arsip, Museum, Dan Kegiatan Kebudayaan Lainnya			

Kode KBLI	Kegiatan/Jenis Usaha	Zona Inti	Zona Penyangga	Zona Pengembangan
910	Perpustakaan, Arsip, Museum, Dan Kegiatan Kebudayaan Lainnya			
9101	Perpustakaan Dan Arsip	B	T,B	I
9102	Museum Dan Operasional Bangunan Dan Situs Bersejarah	X	T,B	I
9103	Aktivitas Kebun Binatang, Taman Botani Dan Cadangan Alam	X	T,B	I
92	Aktivitas Perjudian Dan Pertaruhan			
920	Aktivitas Perjudian Dan Pertaruhan			
9200	Aktivitas Perjudian Dan Pertaruhan	X	X	X
93	Aktivitas Olahraga Dan Rekreasi Lainnya			
931	Aktivitas Olahraga			
9311	Pengelolaan Fasilitas Olahraga	X	T	I
9312	Aktivitas Klub Olahraga	X	I	I
9319	Aktivitas Lainnya Yang Berkaitan Dengan Olahraga	X	I	I
932	Aktivitas Rekreasi Lainnya			
9321	Aktivitas Taman Bertema Atau Taman Hiburan	X	T	I
9322	Daya Tarik Wisata Alam	X	T	I
9323	Daya Tarik Wisata Buatan/Binaan Manusia	X	T	I
9324	Wisata Tirta	X	T	I
9329	Aktivitas Hiburan Dan Rekreasi Lainnya Ytdl	X	T	I
S	Aktivitas Jasa Lainnya			
94	Aktivitas Keanggotaan Organisasi			
949	Aktivitas Organisasi Lainnya			
9491	Aktivitas Organisasi Keagamaan	X	I	I
9492	Aktivitas Organisasi Politik	X	T,B	I
9499	Aktivitas Organisasi Keanggotaan Lainnya Ytdl	X	T	I
95	Reparasi Komputer Dan Barang Keperluan Pribadi Dan Perlengkapan Rumah Tangga			
951	Reparasi Komputer Dan Alat Komunikasi			
9511	Reparasi Komputer Dan Peralatan Sejenisnya	X	T	I

Kode KBLI	Kegiatan/Jenis Usaha	Zona Inti	Zona Penyangga	Zona Pengembangan
9512	Reparasi Peralatan Komunikasi	X	T	I
952	Reparasi Barang Keperluan Pribadi Dan Perlengkapan Rumah Tangga			
9521	Reparasi Alat-Alat Elektronik Konsumen	X	T	I
9522	Reparasi Peralatan Rumah Tangga Dan Peralatan Rumah Dan Kebun	X	T	I
9523	Reparasi Alas Kaki Dan Barang Dari Kulit	X	T	I
9524	Reparasi Furnitur Dan Perlengkapan Rumah	X	T	I
9529	Reparasi Barang Keperluan Pribadi Dan Perlengkapan Rumah Tangga Lainnya	X	T	I
96	Aktivitas Jasa Perorangan Lainnya			
961	Aktivitas Jasa Perorangan Untuk Kebugaran, Bukan Olahraga			
9611	Aktivitas Pangkas Rambut Dan Salon Kecantikan	X	T	I
9612	Aktivitas Kebugaran	X	T	I
962	Aktivitas Penatu			
9620	Aktivitas Penatu	X	T	I
969	Aktivitas Jasa Perorangan Lainnya Ytdl			
9691	Aktivitas Pemakaman Dan Kegiatan Ybdi	X	T	I
9699	Aktivitas Jasa Perorangan Lainnya Ytdl	X	T	I

Keterangan:

Klasifikasi I = Diizinkan

Klasifikasi T = Diizinkan Secara Terbatas (Pengoperasian, Luas, dan/atau Jumlah Pemanfaatan untuk Melindungi Cagar Budaya)

Klasifikasi B = Diizinkan Secara Bersyarat (memenuhi kajian dampak Cagar Budaya, lingkungan hidup dan kesesuaian rencana kegiatan dengan rencana tata ruang dan/atau pemanfaatan ruang)

Klasifikasi T,B = Diizinkan Secara Terbatas dan Bersyarat

Klasifikasi X = Tidak Diizinkan

Tabel 4.3. Batas Intensitas Pemanfaatan Ruang

Zona	KDB Maksimum (%)	KLB Maksimum	KDH Minimum (%)
Zona Inti	20	0,2	80
Zona Penyangga	40	0,8	60
Zona Pengembangan	60	1,2	40

Tabel 4.4. Batas Ketinggian Bangunan

Zona	Ketinggian Maksimum (Jumlah Lantai)	Jarak Vertikal (dari permukaan tanah ke atap bangunan dalam meter)
Zona Inti	1	4
Zona Penyangga	2	8
Zona Pengembangan	2	8

Tabel 4.5. Batas Pemanfaatan Ruang dalam Bumi

Zona	Batas Pemanfaatan Ruang dalam Bumi
Zona Inti	a. pembangunan struktur bangunan rumah berbentuk panggung dengan kedalaman tiang pondasi maksimal 100 cm; b. pembangunan jaringan perpipaan/kabel berada pada kedalaman maksimal 100 cm; dan c. pembangunan jaringan drainase dengan kedalaman maksimal 100 cm.
Zona Penyangga	a. pembangunan struktur bangunan rumah berbentuk panggung dengan kedalaman tiang pondasi maksimal 100 cm; b. pembangunan jaringan perpipaan/kabel berada pada kedalaman maksimal 100 cm; c. pembangunan jaringan drainase dengan kedalaman maksimal 100 cm; dan d. kegiatan mengolah lahan pertanian dengan kedalaman maksimal 100 cm.

Zona	Batas Pemanfaatan Ruang dalam Bumi
Zona Pengembangan	a. pembangunan struktur bangunan rumah berbentuk panggung dengan kedalaman tiang pondasi maksimal 100 cm; b. pembangunan jaringan perpipaan/kabel berada pada kedalaman maksimal 100 cm; c. pembangunan jaringan drainase dengan kedalaman maksimal 100 cm; dan d. kegiatan mengolah lahan pertanian dengan kedalaman maksimal 100 cm.

BUPATI KARAWANG,
AEP SYAEPULOH